

꿈의 세계

Dream World

설계자 _ Architect. 이원규 _ Lee, Wonkyu
 건축사사무소 이움건축 _ IUM_architecture



건축주 | 최영철
 감리자 | 동일 건축사사무소
 시공사 | 최영철
 설계팀 | 김덕술
 대지위치 | 전라남도 진도군 군내면 명량대첩로 37
 주요용도 | 근린생활시설
 대지면적 | 3,527.00㎡
 건축면적 | 263.29㎡
 연면적 | 525.17㎡
 건폐율 | 7.46%
 용적률 | 14.89%
 규모 | 지상 3층
 구조 | 철근콘크리트조
 외부마감재 | 스타코
 내부마감재 | 치장벽돌, 페인트, 벽지
 설계기간 | 2019. 07 ~ 2019. 09
 공사기간 | 2019. 09 ~ 2020. 02
 사진 | 이원규
 전문기술협력
 - 구조분야 : NS구조
 - 기계설비분야 : (주)한길이엔씨
 - 전기분야 : (주)한길이엔씨
 - 소방분야 : (주)한길이엔씨

Client | Choi, Youngchul
 Supervisor | Dong-il architects
 Construction | Choi, Youngchul
 Project team | Kim, Ducksul
 Location | 37, Myeongnyangdaechep-ro, Gunnae-myeon, Jindo-gun, Jeollanam-do, Korea
 Program | Neighborhood Facility
 Site area | 3,527.00㎡
 Building area | 263.29㎡
 Gross floor area | 525.17㎡
 Building to land ratio | 7.46%
 Floor area ratio | 14.89%
 Building scope | 3F
 Structure | RC
 Exterior finishing | Stucco
 Interior finishing | Brick, Paint, Wallpaper
 Design period | Jul. 2019 ~ Sep. 2019
 Construction period | Sep. 2019 ~ Feb. 2020
 Photograph | Lee, Wonkyu
 Structural engineer | NS Structure
 Mechanical engineer | Hangil ENC.
 Electrical engineer | Hangil ENC.
 Fire engineer | Hangil ENC.

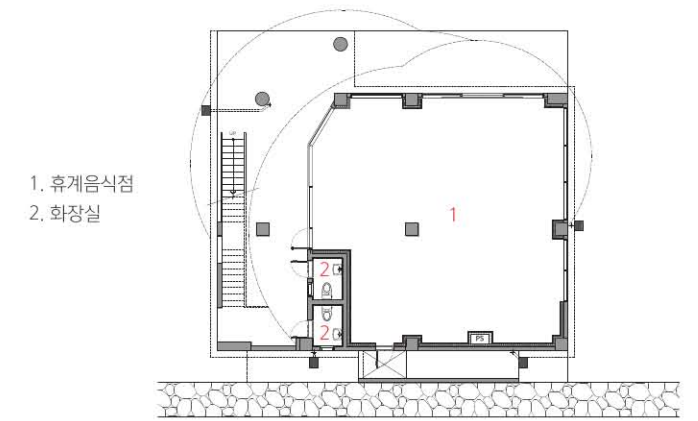
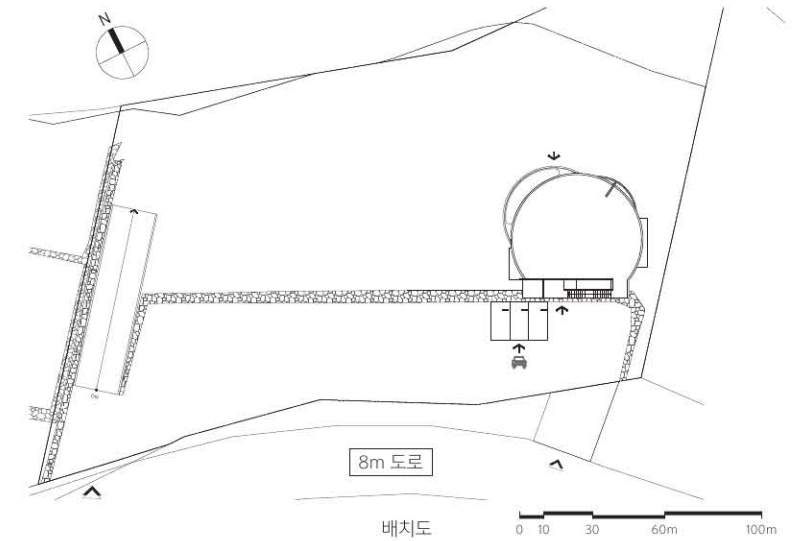

1층 평면도

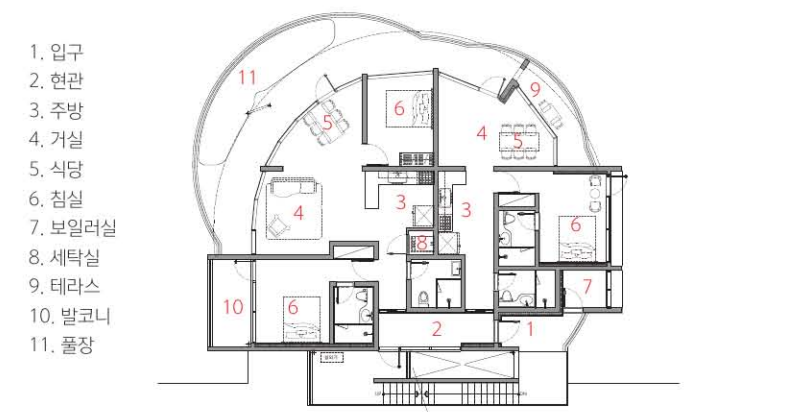

3층 평면도



진도대교가 보이는 바다에 바로 면한 부지다. 건축주는 모든 실에서 이 경관을 바라볼 수 있길 원했고, 이를 위해 원형 파사드를 제안했다. 대신 일자로 쪽 올라가는 단순한 디자인이 아닌, 각 실의 크기와 기능에 맞게 마치 물결이 서로 겹치듯 여러 개의 원을 중첩시켰다. 1~2층 카페는 원 형태를 따라 창을 최대한 크게 둘렀다. 3층 펜션 원형엔 사각 매스를 삽입했고, 발코니를 크게 키워 야외 풀장을 설치했다. 조형미를 살리기 위해 입면은 깨끗한 백색 스타코로 마감했다.

1. 북측 전경 2. 남측 전경 3. 서쪽 바닷가에서 바라본 모습
4, 5. 실내 틈새공간 6. 상가에서 바라본 외부 전경

The site faces the sea with the backdrop of the Jindo Bridge. The client wanted to have this view from all rooms, so we suggested the circular plan. Instead of a simple extrusion of the circular shape, we overlapped several circles to suit the size and function of rooms as if waves overlap each other. The windows of the café on the first and second floors are open as large as possible along the circle. The pension on the third-floor protrudes as a square mass with an outdoor pool in a large balcony. The elevation was finished with clean white stucco to highlight its formal beauty.

