

# 영해 푸른꿈 지역아동센터

Yeonghae Puleunkkum community child center

설계자 \_ Architect. 조윤경 \_ Cho, Younkyoung  
 짓다 건축사사무소 \_ Zitta Architecture studio



건축주 | 세이브더칠드런  
 감리자 | 조윤경 \_ 짓다 건축사사무소  
 시공사 | 망치소리  
 설계팀 | 김동현, 정혜란  
 대지위치 | 경상북도 영덕군 영해면 벌영2길 8-2 외 1필지  
 주요용도 | 제1종근린생활시설(지역아동센터)  
 대지면적 | 637.00㎡  
 건축면적 | 199.06㎡  
 연면적 | 199.06㎡  
 건폐율 | 31.25%  
 용적률 | 31.25%  
 규모 | 지상 1층  
 구조 | 경골목구조  
 외부마감재 | 스타코, 목재 루버, 칼라강판  
 내부마감재 | 강마루, 벽지, 합판, 노출천장  
 설계기간 | 2017. 03 ~ 2017. 06  
 공사기간 | 2017. 07 ~ 2017. 11  
 사진 | 윤준환  
 전문기술협력  
 - 구조분야 : 두항구조안전기술사사무소  
 - 기계설비분야 : HLMEC  
 - 전기분야 : 주현엔지니어링

Client | Save the Children  
 Supervisor | Cho, Younkyoung \_ Zitta Architecture studio  
 Construction | Mangchisori  
 Project team | Kim, Donghyun / Jeong, Hyeran  
 Location | 8-2, Beoryeong 2-gil, Yeonghae-myeon, Yeongdeok-gun, Gyeongsangbuk-do, Korea  
 Program | Neighborhood Facilities(child welfare center)  
 Site area | 637.00㎡  
 Building area | 199.06㎡  
 Gross floor area | 199.06㎡  
 Building to land ratio | 31.25%  
 Floor area ratio | 31.25%  
 Building scope | 1F  
 Structure | Light-frame wood structure  
 Exterior finishing | Stucco, Wood(louver), Color steel  
 Interior finishing | Wood flooring, Wallpaper, Plywood  
 Design period | Mar. 2017 ~ Jun. 2017  
 Construction period | Jul. 2017 ~ Nov. 2017  
 Photograph | Yoon, Joonhwan  
 Structural engineer | Doohang  
 Mechanical engineer | HL  
 Electrical engineer | Juhyun

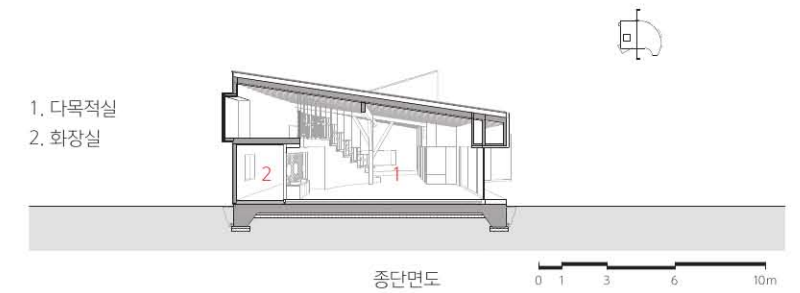
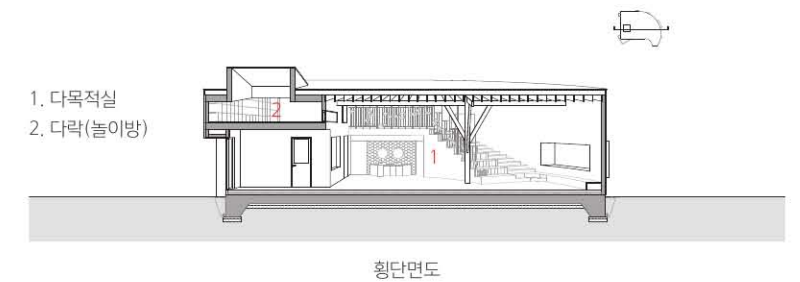
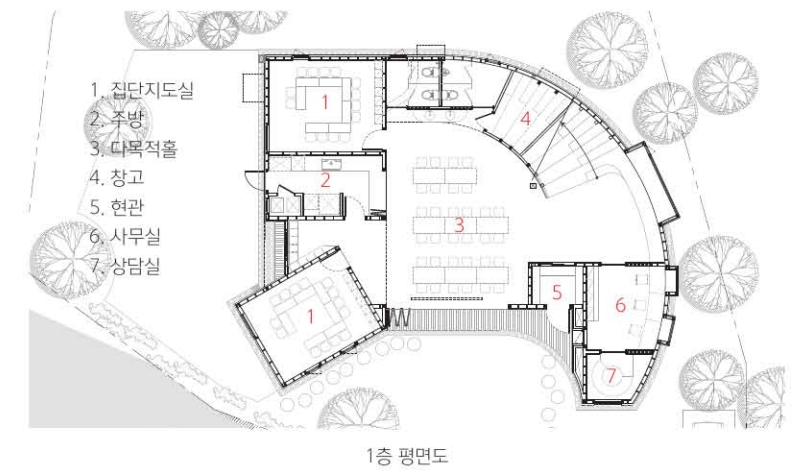
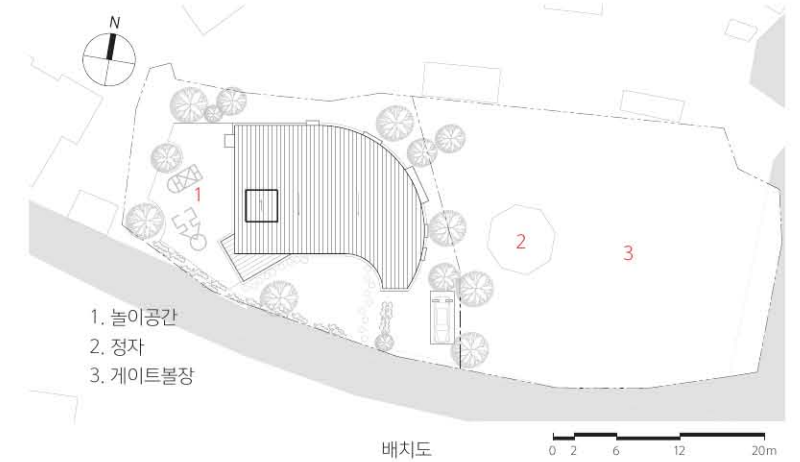



지역아동센터는 방과 후 아이들을 위한 휴식과 놀이의 공간이다. 쉬고 싶은 곳, 놀이터처럼 재미있는 곳, 엄마 품처럼 포근한 곳을 만들고자 했다. 설계에 앞서 영해초등학교를 대상으로 워크숍을 열고 아이들이 원하는 아동센터에 대해 의견을 들어보았다. 아이들은 무엇보다 집처럼 편안하게 친구들과 함께 뒹굴고 놀 수 있는 곳을 원했다. 한동대학교 학생들과 진행한 5일간의 건축학교를 통해 심포의 형태를 만들었다. 꼬리부터 동그랗게 말려 커다란 중심으로 확장되는 심포의 형태에 주목했다. 중심에서 시작해 바깥으로 확장되는 공간이 머릿속에 그려졌다. 아이들을 비밀스러운 2층 공간으로 자연스럽게 이끌 수 있도록 계단을 이용했다. 책을 읽을 수 있는 계단, 크고 작은 포켓 창, 바닥이 폭신한 다락으로 이어지는 공간은 다목적실을 감싼다. 목구조가 노출된 천장으로는 커다란 원목 기둥이 펼쳐져 있다. 다락을 오르는 동안에는 밖으로 돌출된 제각기 다른 창을 통해서 마을의 풍경과 하늘을 만나게 된다. 마지막 작업 역시 아이들과 함께 완성했다. 아이들이 고사리 같은 손으로 만든 형형색색 물고기는 아이들이 품은 꿈이요, 희망이다. 학교를 마친 아이들이 아동센터 문을 열자마자 가방을 던지고 후다닥 계단을 뛰어올라 다락방으로 향할 때 들려오는 발소리가 비로소 이 건물이 완성되었음을 알려준다.

영문설명

1~3. 전경 4, 5. 계단 6. 다목적실 7. 다락방



