

춘양 봄별 지역아동센터

영문 작품명

설계자 _ Architect. 김정한 _ Kim, Junghan
 에이탑 건축사사무소 _ ATOP Architects & Design lab



건축주 | 사회복지법인 월드비전
 감리자 | 김정한 _ 에이탑 건축사사무소
 시공사 | 주식회사 광영 A&C
 설계팀 | 오은영, 최정로, 신누리
 대지위치 | 경상북도 봉화군 춘양면 춘양로 153-30
 주요용도 | 제1종근린생활시설(지역아동센터)
 대지면적 | 1,930.00㎡
 건축면적 | 241.22㎡
 연면적 | 268.99㎡
 건폐율 | 12.91%
 용적률 | 14.50%
 규모 | 지상 2층
 구조 | 철근콘크리트조
 외부마감재 | 외단열시스템(스타코)
 내부마감재 | 친환경 수성페인트, 자작나무
 설계기간 | 2017. 08 ~ 2017. 12
 공사기간 | 2018. 02 ~ 2019. 05
 사진 | 김창묵
 전문기술협력
 - 구조분야 : 제이엔씨구조
 - 기계설비분야 : 삼아 C&S
 - 전기분야 : 준영이엔씨

Client | World Vision
 Supervisor | Kim, Junghan _ ATOP Architects & Design lab
 Construction | Kwangyoung Architecture & Construction
 Project team | Oh, Eunyoung / Choi, Jungno / Shin, Nuri
 Location | 153-30, Chunyang-ro, Chunyang-myeon, Bonghwa-gun, Gyeongsangbuk-do, Korea
 Program | Neighborhood Living Facility(Regional Child Center)
 Site area | 1,930.00㎡
 Building area | 241.22㎡
 Gross floor area | 268.99㎡
 Building to land ratio | 12.91%
 Floor area ratio | 14.50%
 Building scope | 2F
 Structure | RC
 Exterior finishing | Exterior insulation finishing system
 Interior finishing | Eco-friendly water paint, Plywood
 Design period | Aug. 2017 ~ Dec. 2017
 Construction period | Feb. 2018 ~ May 2019
 Photograph | Kim, Changmook
 Structural engineer | J&C Structural Eng.
 Mechanical engineer | Sama C&S
 Electrical engineer | Jun-Young E&C

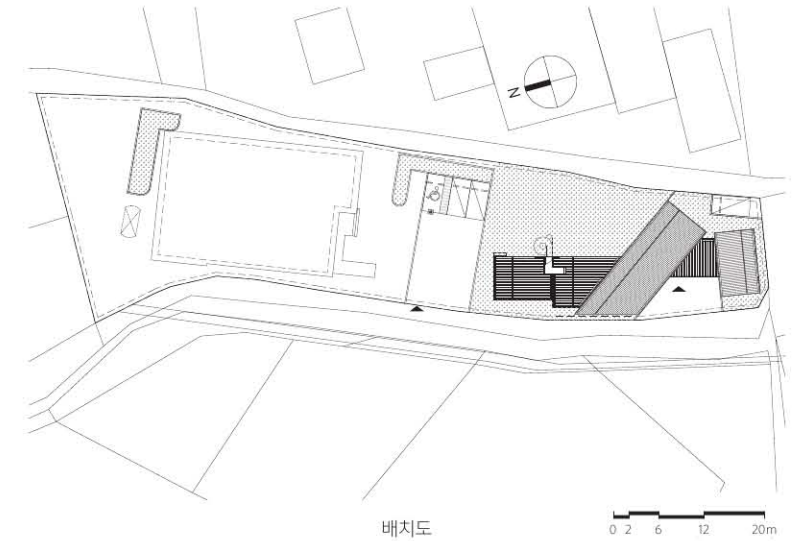

배치도
 1. 현관 2. 집단강의실 3. 사무실 4. 상담실 5. 다목적실 6. 화장실
 7. 샤워실 8. 보일러실 9. 세탁실 10. 주방 11. 창고

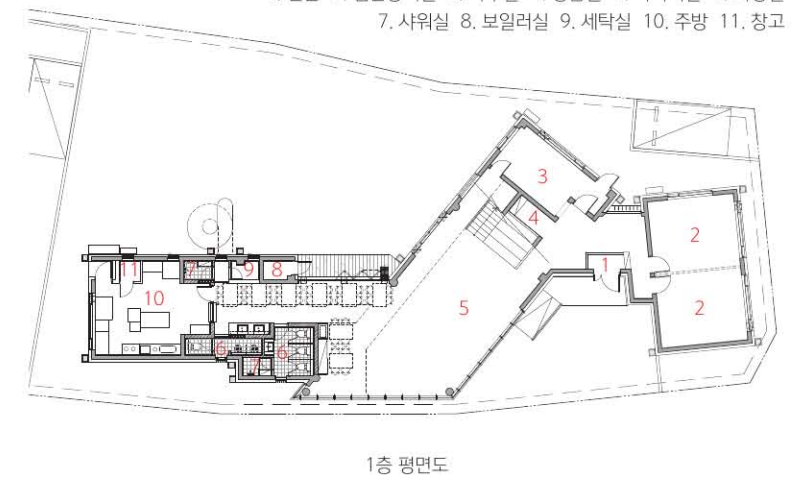

1층 평면도

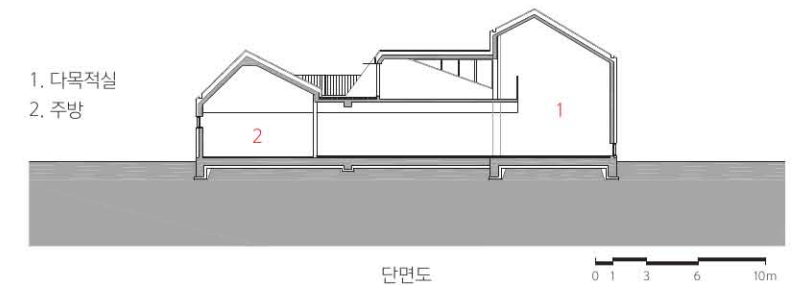

1. 다목적실
 2. 주방

단면도

0 1 3 6 10m



1. 전경 2. 집단강의실 3. 실내 4. 다목적실

영문설명
 춘양 분별 지역아동센터는 경상북도 봉화군 춘양면의 한적한 마을에 자리를 잡았다. 인근에 춘양 보건지소와 면사무소가 있는 공간적 위치를 살려, 지역아동센터뿐만 아니라 마을과 소통할 수 있는 역할을 수행하는 공간을 만들거라 했다.
 지역아동센터를 이용할 봉화마을 아이들이 필요로 하는 공간은 스펙트럼이 넓고 다채롭다. 아이들이 원하는 것들을 각각의 프로그램들로 분류한 뒤 그에 해당하는 커다란 공간을 만들거라 했다. 운동장과 드넓은 외부 마당, 높고 널찍한 실내 다목적실이 이렇게 해서 탄생했다. 마당에서는 운동뿐 아니라 텐트를 치고 캠프를 할 수도, 보건지소와 공간을 공유해 공연을 할 수도 있다.
 높게 솟은 널찍한 다목적실은 누워서 TV나 영화를 보는 휴식공간도 되고, 뛰어노는 놀이공간도 된다. 주방과 가깝기 때문에 상을 펴고 밥을 먹을 수도 있고, 간식을 만드는 요리교실을 진행할 수도 있다. 독립된 공간인 지도실이나 다락에 올라가면 조용하게 책을 보거나 공부를 할 수 있다. 넓고 높은 공간에서 다양한 활동을 하며 아이들의 경험과 생각이 풍부해진다.

1. 전경 2. 집단강의실 3. 실내 4. 다목적실





사랑받기 위해
태어난 사람입니다.

꿈꾸고, 성장하고, 나누는
아이들은 미래입니다.



두만이

