

역삼동 현성빌딩

HyunSung Building

설계자 | 이택오 KIRA | 한양 건축사사무소



건축주 김봉준 / 감리자 이상준 _ (주)조우엔지니어링 종합건축사사무소 / 시공사 (주)미래씨엔알 / 설계팀 황창수 / 대지위치 서울특별시 강남구 논현로72길 7(역삼동) / 주요용도 업무시설 / 대지면적 830.10㎡ / 건축면적 389.27㎡ / 연면적 3,360.70㎡ / 건폐율 46.89% / 용적률 238.32% / 규모 지하 3층, 지상 6층 / 구조 철근콘크리트조 / 외부마감재 THK 30 화산석, THK 0.7 징크 / 내부마감재 THK 10 복합대리석폴리싱타일, 수성페인트, 45X45 루버 / 설계기간 2015. 05 ~ 2015. 08 / 공사기간 2015. 10 ~ 2017. 01 / 사진 최중호 / 구조분야 (주)상원구조 / 기계설비·전기·소방분야 (주)태영이엠씨

Architect Lee, TaekO _ HAN YANG Architects & Planners / Client Kim, Bongjun / Supervisor Lee, Sangjun _ JoWooeng Architecture & Construction / Construction Miraecnr Construction & Remodeling / Project team Whang, Changsu / Location 7, Nonhyun-ro 72-gil, GangNang-Gu, Seoul, Korea / Program Office facility / Site area 830.10㎡ / Building area 389.27㎡ / Gross floor area 3,360.70㎡ / Building to land ratio 46.89% / Floor area ratio 238.32% / Building scope B3F - 6F / Structure RC / Exterior finishing THK 30 Volcanic stone, THK 0.7 Zinc / Interior finishing THK 10 Complex marble polishing tile, Water paint, 45X45 Luver / Design period May. 2015 ~ Aug. 2015 / Construction period Oct. 2015 ~ Jan. 2017 / Photograph Choi, Jungho / Structural engineer SangWon co., Ltd. / Mechanical·Electrical·Fire engineer TaeYoung E.M.C Corp.

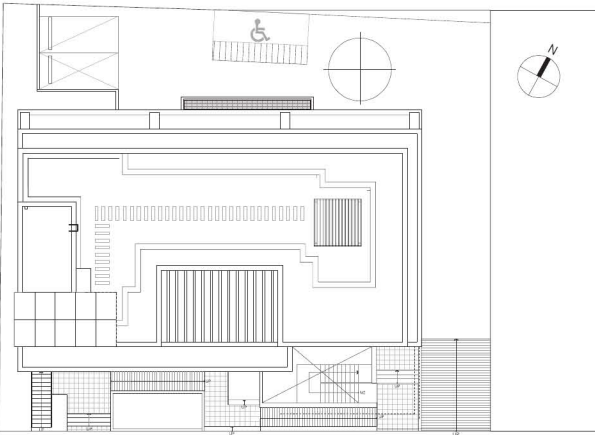

배치도

0 1 3 6m

