

## 층층마당집

CheungCheungMaDang-Jip

설계자 | 허재봉 KIRA | (주)티에이 종합건축사사무소



건축주 심철의 / 감리자 주택웅 \_ 정웅 종합 건축사사무소 / 시공사 심철의 / 설계팀 김도영 / 대지위치 경기도 고양시 덕양구 동산2로 37(동산동) / 주요용도 다가구주택 / 대지면적 271.2㎡ / 건축면적 162.5㎡ / 연면적 465.41㎡ / 건폐율 59.92% / 용적률 171.62% / 규모 지상 4층 / 구조 철근콘크리트조 / 외부마감재 Q블럭(고밀도시멘트벽돌)벽, 기와 / 내부마감재 강마루, 일반벽지, 물푸레나무내부계단판, 창호(프로젝트창+이중미서기창) / 설계기간 2017. 03 ~ 2017. 06 / 공사기간 2017. 07 ~ 2017. 12 / 사진 허재봉 / 구조분야 강영주 \_ 광림구조이엔지(주) 기술사사무소 / 기계설비·전기·소방분야 김계식 \_ (주)선우엔지니어링

Architect Ho, Jae-bong \_ Typo-Architecture Architects Group Co., Ltd. / Client Shim, Chuleui / Supervisor Joo, Taeyong \_ Jung-woong Architects Group Firm / Construction Shim, Chuleui / Project team Kim, Doyoung / Location 37, Dongsan 2-ro, Deogyang-gu, Goyang-si, Gyeonggi-do, Korea / Program Multi-family housing / Site area 271.2㎡ / Building area 162.5㎡ / Gross floor area 465.41㎡ / Building to land ratio 59.92% / Floor area ratio 171.62% / Building scope 4F / Structure RC / Exterior finishing Q-block (High density cement brick), Roofing tile / Interior finishing Wood-laminate flooring, General wallpaper, Ash stair-flooring, Windows(Project windows, Double sliding windows) / Design period Mar. 2017 ~ Jun. 2017 / Construction period Jul. 2017. 07 ~ Dec. 2017 / Photograph Ho, Jaebong / Structural engineer Kang, Yongju \_ Kwanglim Structural Engineering Co., LTD. / Mechanical·Electrical·Fire engineer Kim, Gyesik \_ Sunwoo Engineering Co., LTD.

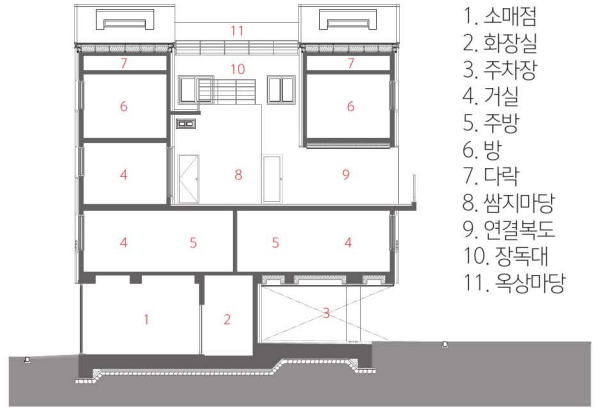

- 1. 소매점
- 2. 화장실
- 3. 주차장
- 4. 거실
- 5. 주방
- 6. 방
- 7. 다락
- 8. 씬지마당
- 9. 연결복도
- 10. 장독대
- 11. 옥상마당

단면도

0 1 3 6m

