

서울시 서북병원

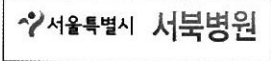

건강한 내일을 여는 병원-시민여러분과 함께 하겠습니다.

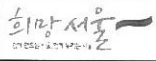

서울특별시 서북병원은 1948년 10월 시립순화병원으로 발족하여 1964년 5월 서울특별시립서대문병원으로 개명·개원한 공공의료기관으로서 법정 제1군 전염병(콜레라, 페스트, 발진티푸스, 장티푸스, 파라티푸스, 디프테리아, 세균성이질, 황열) 및 제3군 전염병(결핵, 성병, 나병, 만성B형간염) 중 결핵환자를 전문 치료하는 특수공공병원이며, 2004년 3월 서울시가 최초로 건립한 노인·치매질환 전문진료 특화병원입니다.

또한 국민 사망률 1위인 암환자의 증가로 인한 전문치료 의료기관은 많이 확대되었으나 말기 암환자의 전문적인 진료기관은 부족, 공공병원으로서 의료수요에 맞게 적극적인 의료서비스를 제공하고자 2005.12월 호스피스병동을 오픈하였고(10병상), 2008년 7월 확대 운영하였으며(20병상), 2009년 1월 말기암 전문의료기관 지정과 함께 29병상으로 내실 있게 운영하고 있습니다.

연혁

- | | | | |
|----------|--------------------------------|---------|-----------------------|
| 1948. 10 | 시립순화병원 결핵환자진료소로 발족 | 1999. 3 | 병원현대화 신축공사착공(547병상) |
| 1960. 7 | 시립중부병원본원으로 개원 | 2004. 1 | 신축준공 |
| 1963. 7 | 시립요양소 분리 발족('64. 5 시립서대문병원 개칭) | 2005. 6 | 병원명칭 변경(서대문병원 ⇒ 서북병원) |
| 1973. 3 | 시립마포병원 흡수 통합(3과) | 2009. 1 | 말기암완화의료기관지정(29병상) |

호스피스 · 완화의료란?

말기환자와 가족의 신체적, 심리사회적, 영적 고통을 완화시키기 위해 의사, 간호사, 사회복지사, 성직자, 자원봉사자 등 여러 전문가들이 힘을 모아 환자의 여생을 품위 있고 편안하게 마무리 할 수 있도록 도우며, 사별가족의 고통과 슬픔을 경감시키기 위한 총체적인 돌봄입니다.

호스피스 · 완화의료병동 입원대상자

- 말기암 환자로서 수술, 화학요법, 방사선 요법을 시행하였으나 치료효과를 더 이상 기대하기 어렵다는 의사의 진단을 받은 환자
- 환자나 가족이 적극적인 치료가 아닌 증상완화를 위해 통증조절을 필요로 하는 말기암 환자
- 임종이 6개월 이내로 예견되는 말기암 환자

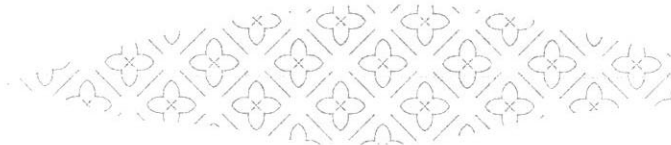

서울시 서북병원

입원절차 및 관리

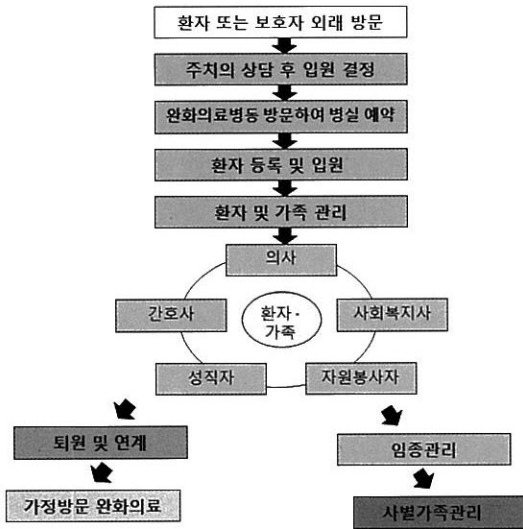

조직도

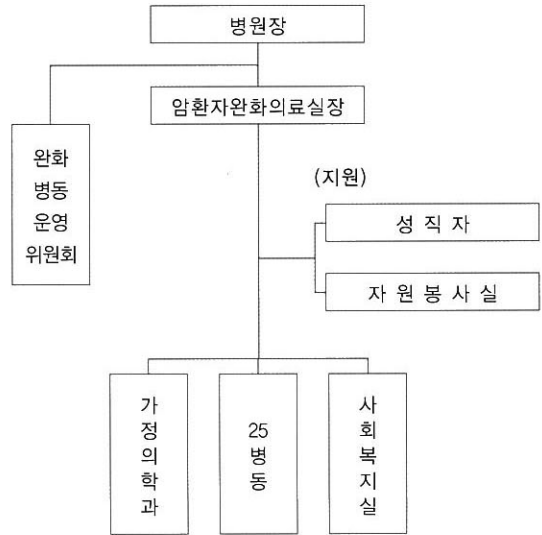

* 외래 방문시 필요한 서류: 타병원 소견서, 최근 진단 검사 및 영상 자료, 처방전 등

병동 규모

병실	총 29병상 (1인실, 2인실, 5인실)
시설	임종실, 가족실, 상담실, 포그램실, 휴게실, 처치실, 목욕실 등
수행인력	총 47명 (의사 3명, 간호사 15명, 사회복지사 1명, 신부 1명, 목사 1명, 자원봉사자 36명)



서울시 서북병원

공동간병인 이용

- 무료 간병인 - 대상 : 서울시 거주 기초수급자
- 유료 간병인

환자수	1일(24시간) 간병료	환자수	1일(24시간) 간병료	비고
3명	40,000 원/환자 1인	5명	30,000 원/환자 1인	
2명	45,000 원/환자 1인	4명	35,000 원/환자1인	

호스피스 · 완화의료병동 프로그램



- 환자 및 가족관리
 - 환자의 통증 및 증상을 관리하고 있으며 보호자를 위한 교육 및 상담을 하고 있습니다.



- 요법치료
 - 음악치료: 노래부르기, 악기 연주 등
 - 미술치료: 그리기, 만들기, 미술감상 등
 - 작업치료: 화초가꾸기, 영화감상, 창작 활동 등을 환자에게 제공하고 있습니다.



- 보호자 건강교실
 - 간병을 하는 보호자들의 스트레스 해소와 건강을 위해 스트레칭 및 발마사지 등을 실시하고 있습니다.



- 생일잔치
 - 생일을 맞이한 환자들에게 가족과 함께 축하연을 해드리고 있습니다.



- 가족사진 촬영
 - 아름다운 추억을 간직하기 위하여 가족사진을 촬영하여 액자에 넣어드립니다.



- 사별가족 돌봄
 - 사랑하는 가족을 떠나보내고 힘들어 하는 유족들에게 격려편지 발송 및 사별가족모임을 하고 있습니다.



- 자원봉사자 및 성직자 활동
 - 세면, 이발, 목욕, 심리적·영적 지지 등을 제공하고 있습니다.

서울시 서북병원

찾아오시는 길

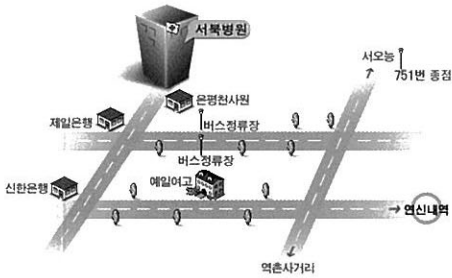

- 3호선 녹번역 4번 출구 은평소방서 앞 702번
- 3호선 연신내역 4번 출구 신한은행 옆 7715번
- 3호선 연신내역 4번 출구 신한은행 옆 7715번

▼ 셔틀버스 운행

정류소명	운행시간										
	1차	2차	3차	4차	5차	6차	7차	8차	9차	10차	11차
병원출발	08:15	09:00	10:00	11:00	12:00	13:00	14:00	15:00	16:00	17:00	18:15
기독대학교 버스정류장 (청정Hits 앞)		09:04	10:04	11:04	12:04	13:04	14:04	15:04	16:04	17:04	
응암역 3번 출구		09:08	10:08	11:08	12:08	13:08	14:08	15:08	16:08	17:08	
연신내역 4번출구	08:30	09:13	10:13	11:13	12:13	13:13	14:13	15:13	16:13	17:13	18:25
응암역 2번 출구 (프렌즈피자 앞)	08:40	09:23	10:23	11:23	12:23	13:23	14:23	15:23	16:23	17:23	
기독대학교 입구		09:26	10:26	11:26	12:26	13:26	14:26	15:26	16:26	17:26	
병원도착	08:50	09:30	10:30	11:30	12:30	13:30	14:30	15:30	16:30	17:30	18:35

- 운행차량 : 30인승 중형버스 또는 12인승 스타렉스
- 문의사항 : 3156-3085
- 승차시간은 사정에 따라 2-3분 정도 차이가 있을 수 있습니다.

http://sbhosp.seoul.go.kr (122-904) 서울시 은평구 갈현로 7길 49(역촌동 산 31-1)

• 가정의학과 외래 ☎ 02) 3156-3311 • 호스피스 · 완화의료병동 ☎ 02) 3156-3025, 3125 Fax) 02) 3156-3129