

Mokma Library

목마도서관

Project team | Terwool Achitectects & Planners  
 Client | Yangcheon-gu Office  
 Location | Seoul Yangcheon-gu Mok-dong 909-3  
 Site Area | 641.30m<sup>2</sup> Building Area | 334.19m<sup>2</sup>  
 Gross Floor Area | 898.79m<sup>2</sup>  
 Building to Land Ratio | 52.11%  
 Floor Area Ratio | 169.38% Structure | R.C  
 Structural Engineer | Kim, Suk-hwan  
 HVAC Engineer | Hyeb Shin Engineering  
 General Contractor | KR indusrty company  
 Building Scope | B1-3F  
 Finishing Materials | wood  
 Photographer | Kim, Suk-hwan Cost | 350 M KRW

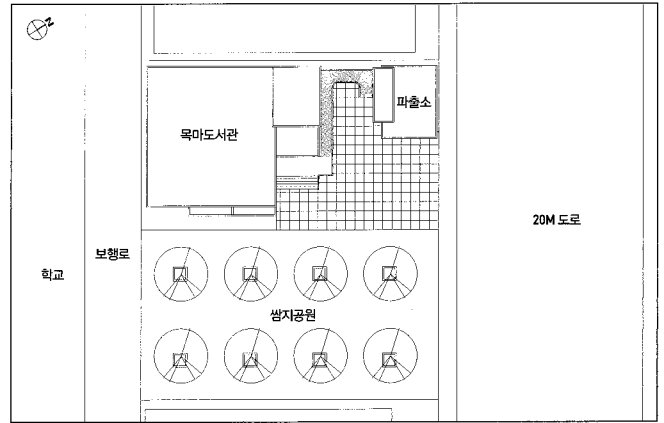

배치도

김석환 | 정회원 | 터·을 건축사사무소  
 Architects — Kim, Suk-hwan, KIRA





목마도서관 전경

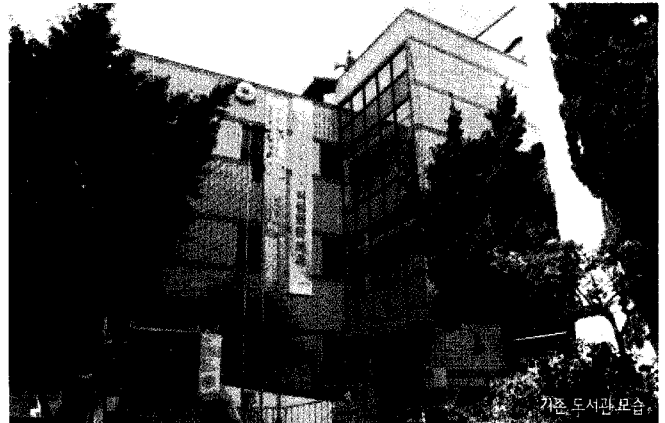

기존 도서관 모습



목마도서관 전경

이 프로젝트는 통합되고 남은 목동 6동 청사를 주민 복지를 위해 도서관과 강의 및 체육활동 등 다목적 실을 갖춘 건물로 리노베이션 한 것이다. 이 계획에서 가장 특기할 것은 건물 바로 앞에 놓인 썬사공원의 일체성을 갖도록 한 것이다. 즉 기존 건물이 그 공원에 면한 입지적 효과를 제대로 반영하지 못하는 점을 개선하고 쾌적한 환경이 되게 하기 위해 공원에 면한 외벽을 개방적인 구조로 하였다. 2층과 3층에 각각 테라스 같은 폭이 넓은 발코니를 설치하여 옥외의 활동 공간을 형성함으로써 썬사공원과 일체감을 갖는 가운데 실의 이용이 활성화 되게 하였다.

기존 건물은 지하층이 어둡고 지상층도 폐쇄적이어서 환기와 채광이 부족한 편이었다. 이번 계획에서는 그러한 점을 보완하고자 드라이에리어 창을 개선하고 썬사 공원에 면하는 지상부의 남측 외벽을 개방하여 충분한 자연채광과 조망이 되도록 개선하였다. 그리고 기존의 답답한 인상을 주었던 1층의 방풍실과 램프를 철거하고 동선에 알맞게 재구성하여 원활하고 쾌적한 출입 공간이 되도록 하였다. 기존의 답답한 인상을 주었던 1층의 방풍실과 램프를 철거하고 동선에 알맞게 재구성하여 원활하고 쾌적한 출입 공간이 되도록 하였다.

지하층은 기존 열병합 기계실 설비를 철거하여 복기패와 강의시설 등을 두어 공간의 이용이 활성화되게 했다. 그리고 1층은 어린이도서관으로 하고 어린이 신체 조건에 맞는 크기의 가구를 다양하게 배치하여 자유로우면서 흥미롭고 즐거운 분위기에 놓이 공간처럼 편하게 이용할 수 있도록 했으며 자료 검색 공간, 책 읽어주는 공간 등 다양한 행태에 적합한 시설들을 설치하였다. 2층은 성인 도서실로 양질의 도서를 다수 확보할 수 있는 서가와 개방된 발코니에 면한 쾌적한 열람 공간을 갖추었다. 그리고 3층은 주부들의 탁구 교실이나 헬스장, 강의실 등 다목적으로 사용할 수 있게 계획하여 지역 주민의 복지 시설로 이용할 수 있게 했다.

외관은 기존 건물의 단조롭고 폐쇄적인 인상을 탈피하고 건물 일부에 발코니 등 오픈 스페이스를 두어 외부공간과 상호 관입되게 하여 쾌적하고 개방적인 이미지를 갖게 했다. 그리고 외벽 마감 재료로 목재를 사용하여 친근한 인상을 갖게 했다.

This project is to renovate the part of the old Mok 6 dong government building abandoned after the integration into a library and a multi-purpose facility for lectures and fitness activities of the welfare of the citizens. The most significant thing about this project is the way of integrating the building with Ssamji Park located in front of the building. Thus, the building has been designed to have an open outer wall near the park to improve the original design of the building not utilizing the locational advantage and to create a pleasant environment. The second floor and the third floor will have a wide balcony such as a terrace for external activity spaces so that outdoor activities will be revitalized.

The existing building had a dark basement floor and the ground floors lacked ventilation and lighting due to a closed structure design. The project planned to supplement those by improving the dry air window and opening the south wall of the ground floor neighboring Ssamji Park so that sufficient natural sunlight and view can be enjoyed. Also, the existing windscreens and lamps on the first floor that gave a stuffy impression were removed and reorganized according to the movement line to create smooth and pleasant entrance space.

The existing cogeneration machinery equipments were removed to create a book café and a lecture room to revitalize the use of the space. Also, the first floor will be a children's library with various small furniture created for children so that children can use it as a playing zone in a free, interesting, and fun environment. The library is also equipped with various appropriate facilities such as an information search zone and a reading zone. The second floor is an adult's library with bookshelves full of quality publications and an open balcony, creating a pleasant reading space. The third floor is planned to be used as a multi-purpose facility to be used for table-tennis, fitness center, and lecture room for the welfare of local citizens.

The external of the building breaks away from the existing simple and closed impression by installing open spaces such as balconies to be integrated with the outside, creating a comfortable and open image. Also, wood is used for the finishing material of the building so that the building gives a friendly impression. ■

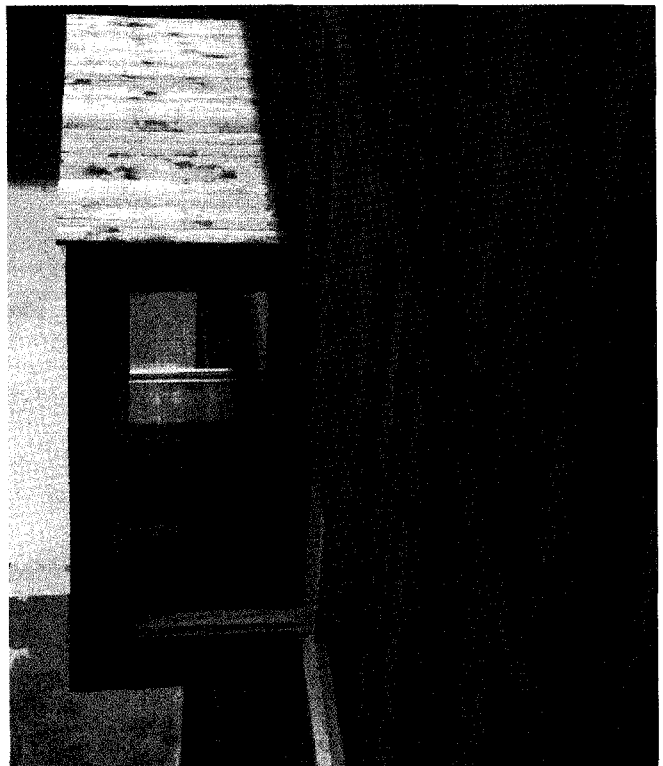
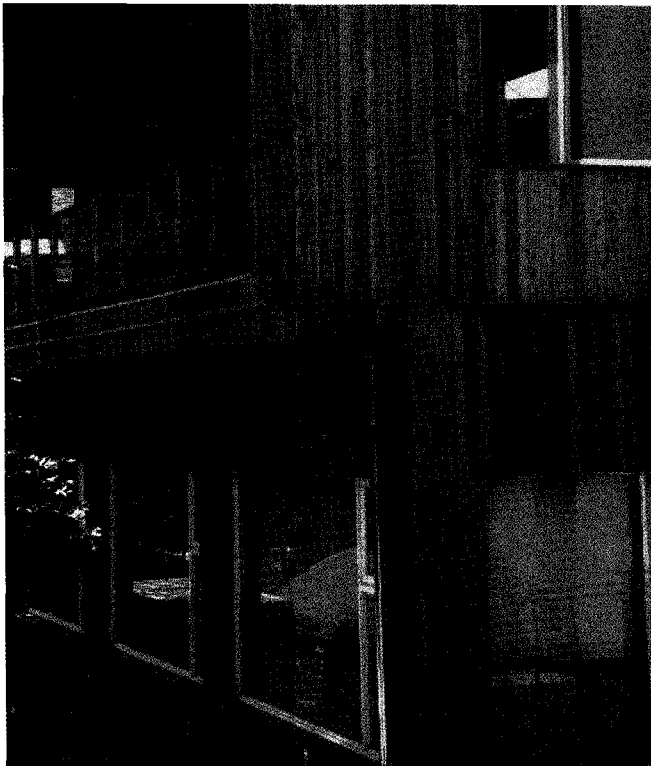
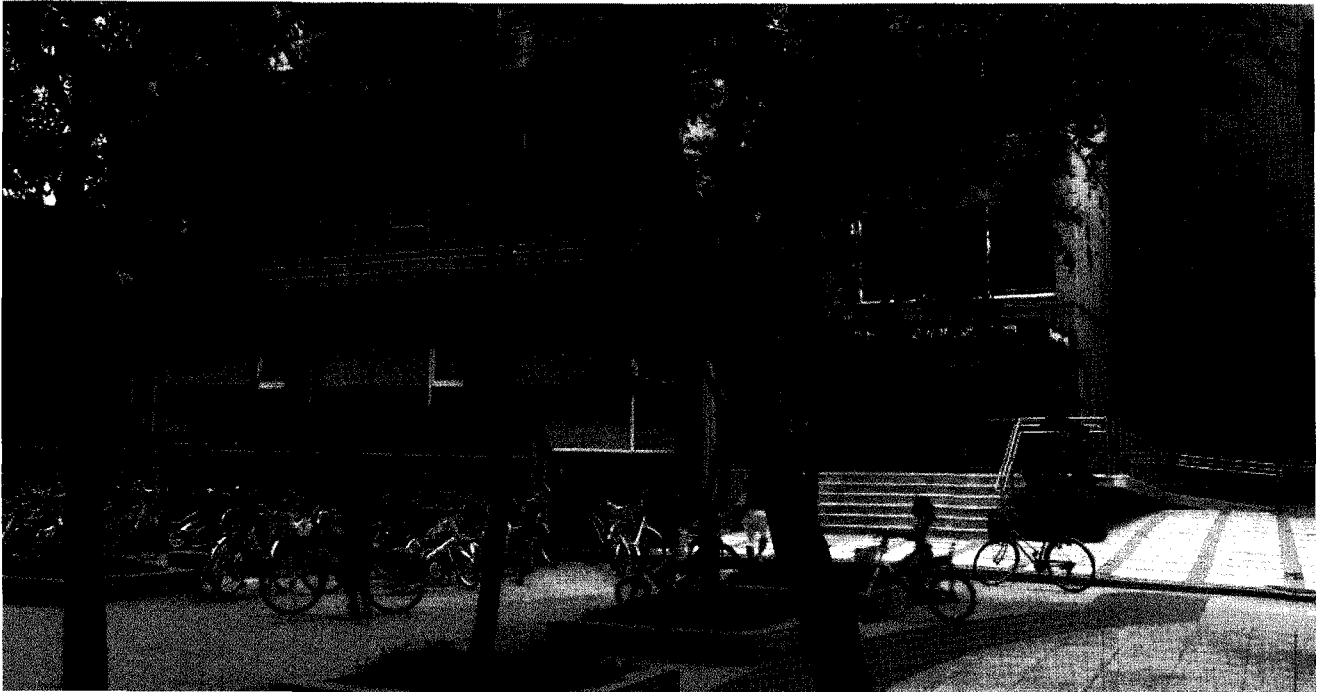

- 01\_ 강의실      04\_ 주방      07\_ 강의실      10\_ 다목적실
- 02\_ 창고      05\_ 로비      08\_ 도서실
- 03\_ 복카페      06\_ 사무실      09\_ 발코니

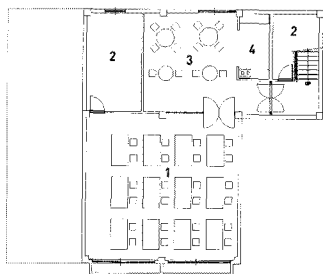

지하 1층 평면도

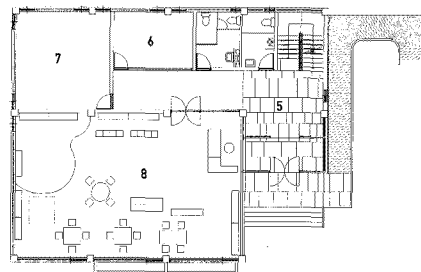

1층 평면도

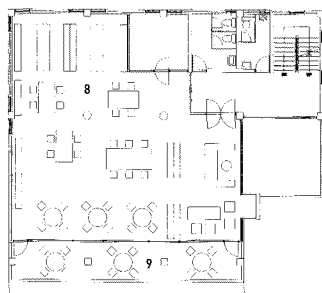

2층 평면도

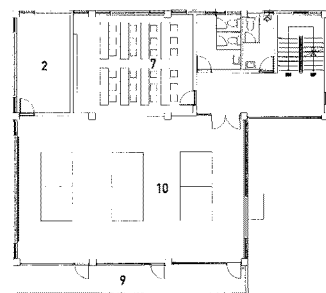

3층 평면도

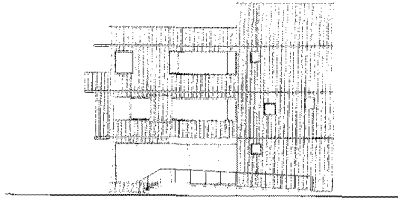

정면도

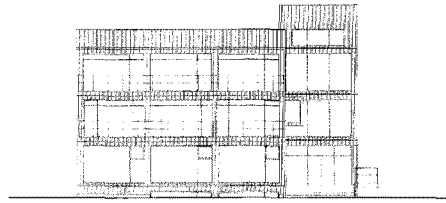

좌측면도



- 01\_ 강의실      04\_ 복도      07\_ 발코니
- 02\_ 복카페    05\_ 사무실    08\_ 다목적실
- 03\_ 도서관    06\_ 관장실

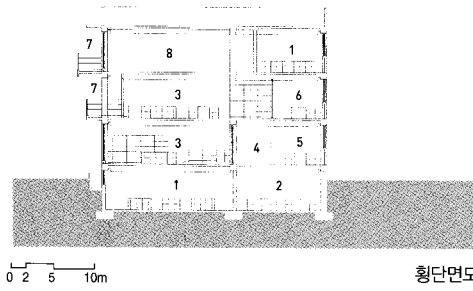

횡단면도

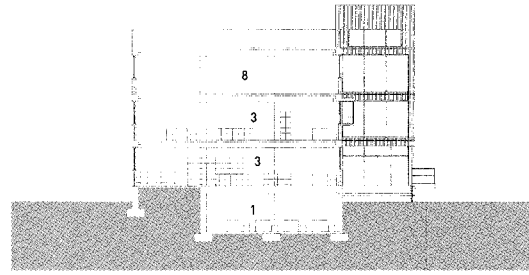

중단면도

