

QUESTION ?

What is your diagnosis?

최 지 혜
대한수의사회
학술홍보국제협력위원회 위원
수의 영상 진단학 박사
전남대학교 교수
vetwelcom@hanmail.net



신상명세

1. 품종 : 고양이
2. 성별 : DSH
3. 연령 : 9살령

임상 증상 및 병변

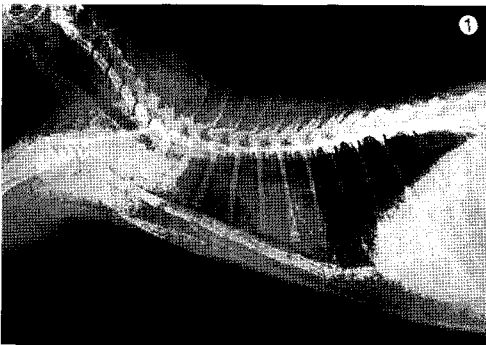

1. 특별한 증상이 없이 마취 전 검사로 흉부 방사선 검사를 실시하던 중 비정상적인 소견이 확인되었습니다. 어떤 이상 소견이 관찰됩니까?

2. 이상의 소견을 바탕으로 어떤 질환을 감별 진단 목록에 포함시킬 수 있습니까? 추가 검사는 어떤 검사가 추천됩니까?

