

개롱커뮤니티센터
Gaerong Community Center

Project team | Wooh, Jin-woo · Jin, Seong-il · Song, Su-yeon ·
 Hong, Seock-kyung · Chae, So-jin · Chae, Hyun-woo
 Client | Chamshil Presbyterian Church
 Location | Seoul Songpa-gu Garak-dong 194-16
 Site Area | 1,996.00m² Building Area | 1,078.54m²
 Gross Floor Area | 7,067.33m² Building to Land Ratio | 54.04%
 Floor Area Ratio | 197.33% Structure | R.C
 Structural Engineer | Seoul Architects & Structural Eng's Ass'n
 HVAC Engineer | Samwoo MEC
 Electrical Engineer | Shinwoo E&C
 General Contractor | ELITE co.
 Building Scope | B2, 4F
 Finishing Materials | Exposed Concrete, Metal panel
 Photographer | Jeong, Jeong-wong Cost | not disclosed

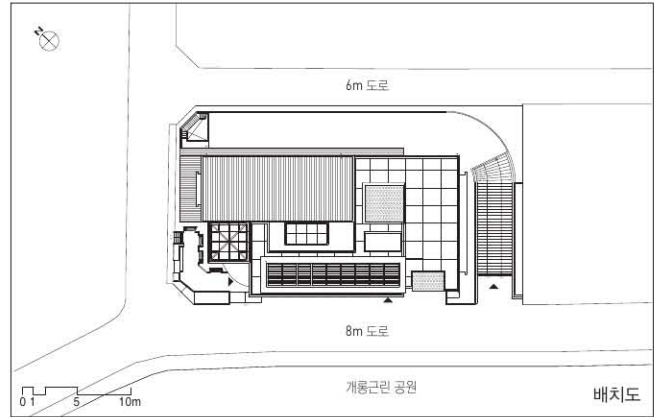

우시영 — 정예현 건축사사무소 시공간
Architects — Wooh, Si-yong, KIRA



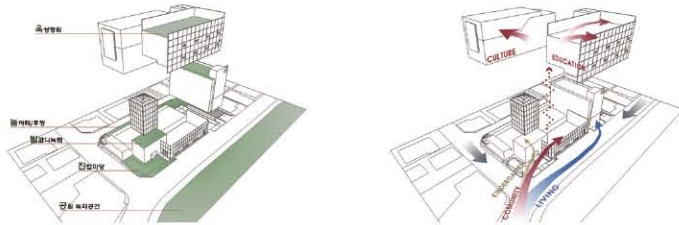

잠실교회는 송파구 가락동에 위치하고 있다. 현 교회는 대지가 협소하여 교육관의 증축이 불가능하여 교회의 동측 길 건너 개롱공원과 도로를 사이에 두고 인접하고 있는 대지를 구입하여 교육관을 신축하기로 하였다. 교회에 필요한 교육관시설은 어린이집, 북카페, 커피숍, 교육예배실, 세미나실, 소공연장, 선교관, 지하주차장 등으로 복합시설이다. 일반적인 교회의 교육관은 주일에는 교회에서 사용이 빈번하나 평일에는 이용도가 떨어진다. 잠실교회는 교회의 교육관이 평일에도 지역주민들을 위한 지역문화센터로 이용되어 지역사회에 기여하는 교회로서의 이미지를 갖도록 계획되기를 원하였다.

지역사회를 위한 다양한 프로그램을 지닌 열린 공간이 들어서므로 교회와 지역 간의 관계 회복과 새로운 질서 체계에 유의하였다. 계획되는 커뮤니티센터를 매개로 한 주변지역사회와의 관계를 모색하여 건축물이 지역의 공생과 화합의 필연적인 존재가치를 갖도록 하였다.

주택의 마루처럼 모든 동선을 끌어안는 1층의 메인 홀은 북카페로 교육관의 사랑방 역할을 한다. 1층의 북카페는 2층의 커피숍과 막히지 않은 하나의 공간으로 연결되어 시각적인 개방감을 주고 남측의 투명한 유리창은 건물 전면의 개롱공원의 녹지와 시각적 연계를 이끌어낸다. 낮에는 공원의 풍광을 담고 밤에는 빛을 안는 투명한 메스가 주민들의 시각적인 흐름을 자연스럽게 형성한다.

1층에 별도의 출입구를 가진 어린이집이 있고, 3층, 4층은 교육실로 주일에는 교회에서 사용하지만 평일에는 지역주민을 위한 문화, 예술 등 평생교육 프로그램을 위한 장소로 제공된다. 1층에서 4층까지 연결되는 중앙계단은 사람들이 주로 이용하는 이동 축이다. 상부에는 천창을 두어 개방감을 주고 빛이 가득 차는 공간으로 계획하였다. 3층의 대나무 실내정원은 건물 내의 휴게공간으로 이용되고 원형계단으로 지붕의 테라스까지 연결된다. 지붕에는 파고라를 설치한 휴게장소를 마련되어 하늘의 빛과 개롱공원의 전망을 받아들인다. 지하주차장은 평일에는 지역주민을 위한 주차 공간으로 제공되고 있다.

Jamshil Church is located in Garak-dong, Songpa-gu, Seoul. The church had decided to purchase new site for its learning center across the main street to the east near Gaerong park, because it has comparatively small land to accommodate its new facility. This learning center houses a complex of facilities, such as children's home, book café, Coffee shop, chapel, seminar room, small performance room, missionary office and basement parking garage. This church facility is used heavily in Sunday but less in weekdays. Therefore, Jamshil Church wanted this learning center to be designed as a community center for surrounding neighbors on weekdays, thus can give an image of a church which serves neighboring community.

So, careful considerations were given in the selection of facilities from the beginning which can restore relationship between church and neighboring community and reflects its various needs. As a result, this learning center becomes a symbol of the harmonious coexistence between the church and the neighbors.

The main hall in the 1st level, somewhat similar to that of "Maru" in traditional Korean residence which takes all traffics at the heart of the house, is a book café and works as a salon at the learning center. A big open space connects this book café with the coffee shop at 2nd floor, and that gives as pacious feeling to the visitors. Furthermore, clearglass windows in the south visually connect greens in the Gaerong Park located in front of the building. This visual setting provides a splendid daytime scenery of the park and a glittering nightscape of the lighted building to the user and the neighbor.

At 1st floor there is a children's home which has separate entrance and there are classrooms at 3rd and 4th floor. This building is opened to the neighbor on daytime as a lifetime education center for cultural, artistic activities and is used by the church on weekends. Central stair which connects 1st with 4th floors inside the building is an important axis of movement for the user. At the top of this stairway a skylight is designed to give open feelings to the user and to fill this space with abundant sunlight. At 3rd floor, there is a bamboo planted inne court which is used as a rest area and a small spiral stair leads user to the roof terrace from here. At the roof terrace, user can enjoy the open sky and full view of the Gaerong Park. There is also a rest area at the roof covered with pergola. Basement parking space is opened to the neighbor on weekdays. ㉠

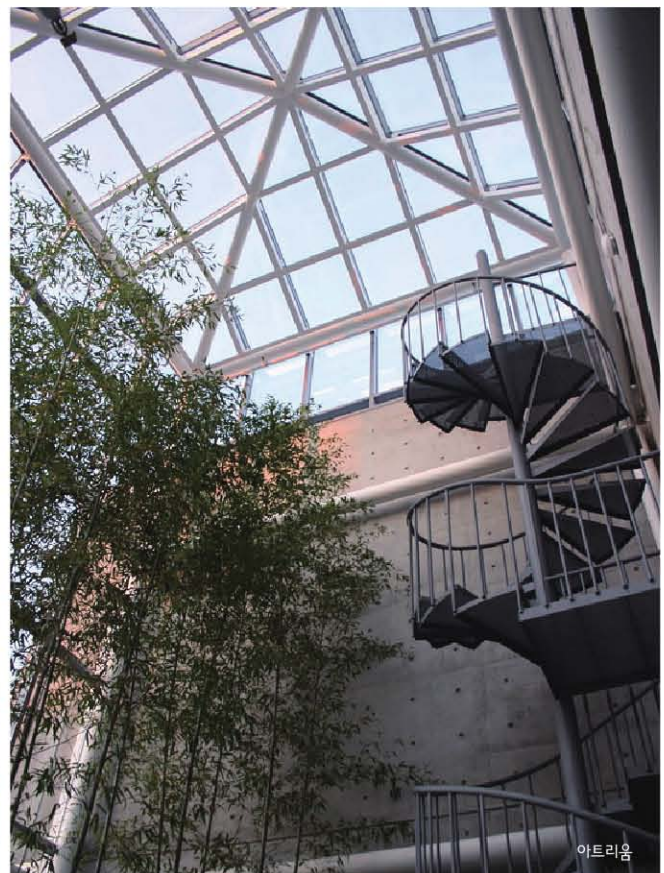



옥상 하늘마당

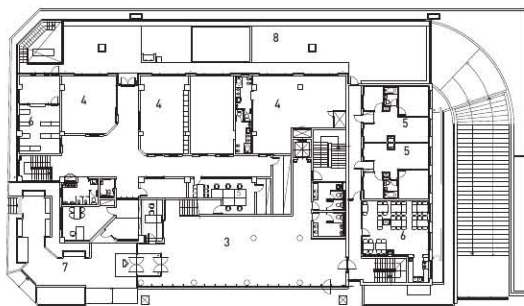

1층 평면도

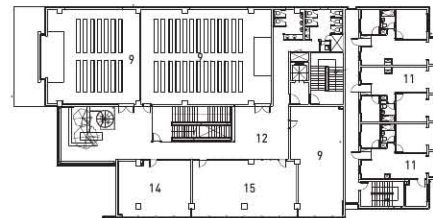

3층 평면도

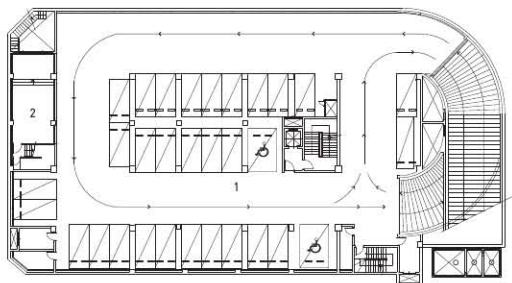

지하 1층 평면도

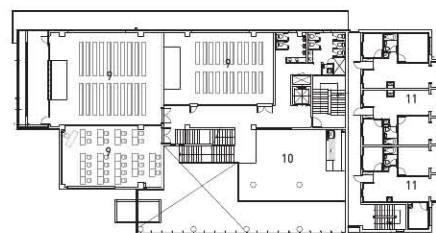

2층 평면도

0 1 5 10m

- 01_ 주차장
- 02_ 다목적실
- 03_ 로비
- 04_ 보육실
- 05_ 선교관
- 06_ 식당
- 07_ 공개공지
- 08_ 어린이집
이외학습장
- 09_ 예배실
- 10_ 휴게실
- 11_ 선교관
- 12_ 홀
- 13_ 다목적 강당
- 14_ 교사실
- 15_ 사무실



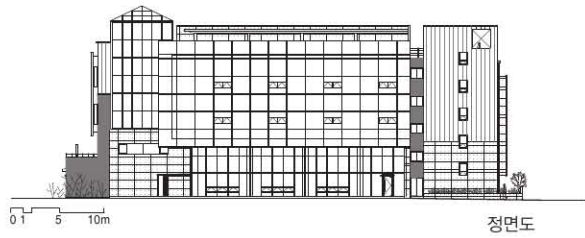

정면도

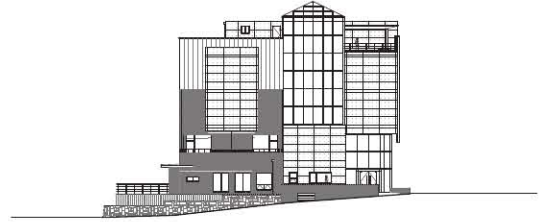

좌측면도



중앙 계단

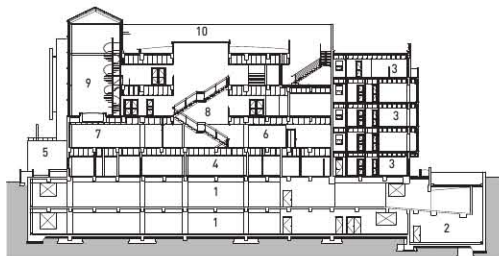

01 5 10m

횡단면도

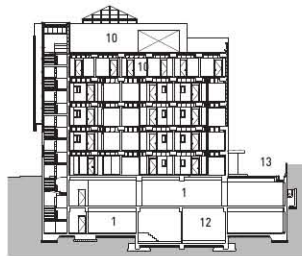

중단면도

- 01_ 주차장
- 02_ 물탱크실
- 03_ 선교관
- 04_ 교사실
- 05_ 공개공지
- 06_ 휴게실
- 07_ 예배실
- 08_ 홀
- 09_ 아트리움
- 10_ 옥상하늘마당
- 11_ 기계실
- 12_ 전기실
- 13_ 어린이집
아외학습장