

# What is your diagnosis?

최 지 해 수의학박사 / 해마루 소동물임상의학연구소

## 1

### 신상명세

- 종 - 개
- 품종 - mixed
- 성별 - FS
- 연령 - 2살령

## 2

### 임상 증상 및 병력

최근 음식을 먹은 후 반복적인 구토를 보여 내원하였습니다. 음식을 먹은 후 1시간 정도 후 소화 거의 되지 않은 음식물을 토하는 증상을 보였으며 간헐적으로 물만 먹어도 구토를 보였습니다. 내원 당시 신체 검사상 특이적인 이상 소견은 없었으며, 기력도 양호하였습니다. 호흡수, 심박수, 체온은 모두 정상 범위였습니다. 혈액 검사와 뇨검사상 이상 소견은 없었습니다.

구토의 원인을 확인하기 위해 영상 검사를 계획하였습니다.

## 3

복부 방사선 검사를 실시하였습니다.

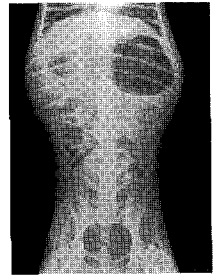
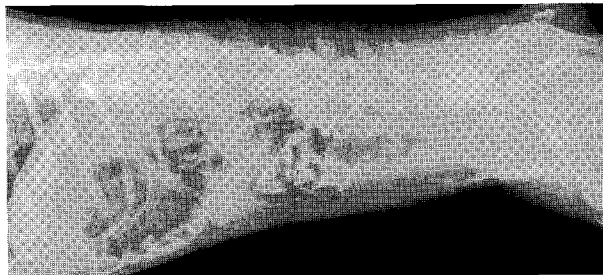

2. 복부 이상 여부를 평가하기 위해 초음파 검사를 실시하였습니다. 어떤 소견이 확인되니까?

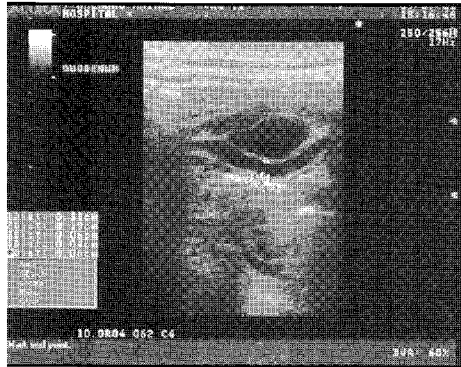

(A) 십이지장 부위: 벽 두께 3mm

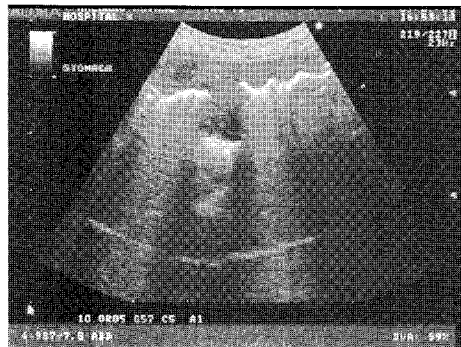

(B) 위체부

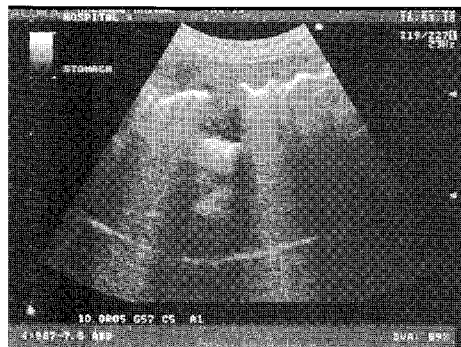

(C) 위 유문부

3. 위의 검사 결과를 바탕으로 유문부에서 위벽 비후가 의심되었습니다. 확진을 위해 추가로 어떤 검사가 추천됩니까?
4. 체중 당 10cc 정도의 물을 먹인 후 복부 초음파 검사를 실시하는 hydrogram을 선택하였습니다. 물을 먹인 직후 실시한 복부 초음파 검사 소견입니다. 유문부 협착증을 진단할 수 있나요?

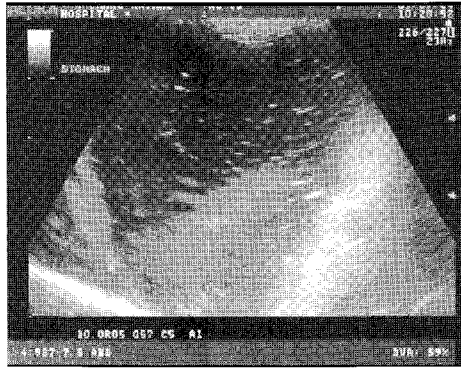

(A) 위체부

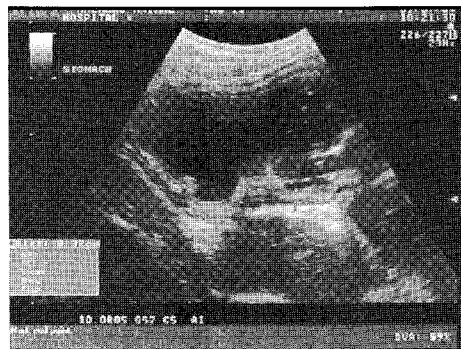

(B) 위체부~유문부

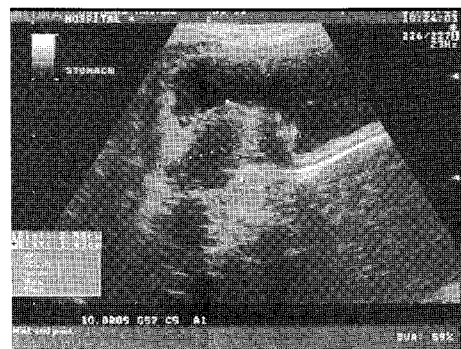

(C) 유문부