



오리 도축장 대표자 회의 및 긴급 이사회 소집



오리도축시 잔모 제거를 위해 왁스를 사용하는데 일부 도축장에서 사용중인 왁스와 도압한 오리에서 유해물질(톨루엔)이 극소량 검출돼 MBC 뉴스 데스크에서 이 사건을 보도한다는 통보가 본회로 왔다.

이는 지난 7월 30일, 관련 업체에서 사용하고 있는 업체의 왁스와 오리를 수거, 관계기관에 성분 검사를 의뢰한 결과가 나오면서 불거졌다. 이와 같은 사태 발생에 따라 오리업계의 피해를 최소화하기 위한 대책을 논의코자 오리도축장 대표자 회의 및

긴급이사회가 지난 8월 10일(금) 오후 1시, 3시에 제2축산회관 6층 대회의실에서 개최되었다.

이 날 회의에서는 본회주관으로 국내 13개 도압장의 오리 제품 샘플을 정부기관 관계자 입회 하에 수거, 정밀검사를 받기로 의견을 모았다.

또한 회의 당일 저녁 방송을 하겠다는 담당기자의 통보에 본회 전 이사들이 MBC를 방문하여 타 업체에 피해가 가지 않도록 신중한 보도를 해줄 것을 건의하였다.

오리 도축장 대표자 회의

- 일 시 : 2007. 8. 10(금) 13:00
- 장 소 : 제 2축산회관 6층 대회의실
- 협의 안건 :
 - 왁스 발암물질 검출에 따른 피해최소화를 위한 대책
 - 오리가격 안정화를 위한 대책
 - 오리고기 불법유통 등에 대한 조사 추진 건

긴급이사회

- 일 시 : 2007. 8. 10(금) 15:00
- 장 소 : 제 2축산회관 6층 대회의실
- 협의 안건 :
 - 왁스 발암물질 검출에 따른 피해최소화를 위한 대책
 - 오리가격 안정화를 위한 대책
 - 오리고기 불법유통 등에 대한 조사 추진 건

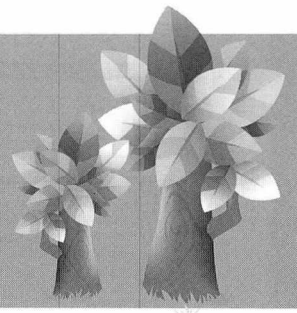

한국중오리사업추진위원회 제13차 회의

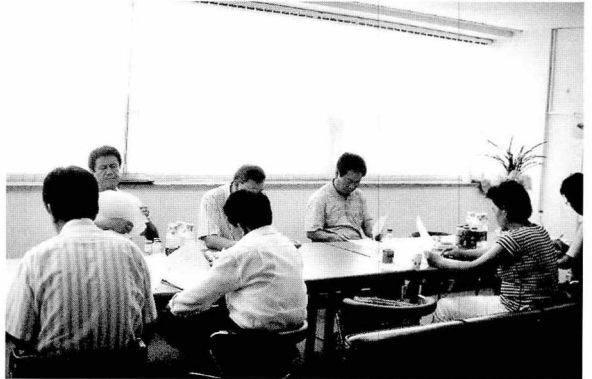

한국중오리사업추진위원회는 지난 22일(수), 제13차 회의를 개최하였다.

이날 회의에서는 GPS 사업계획서(안) 및 사업추진을 위해 신설예정인 법인 정관 및 세부시행규정(안)에 대한 심의와 기타 현안에 대한 논의가 이루어졌다.

- 일 시 : 2007년 8월 22일(수) 오후 2시
- 장 소 : 한국중오리 사업추진위원회
(전남 나주 송월동 소재)
- 회의안건 : - GPS 사업계획서 심의
- 정관 및 세부시행규정(안) 마련 검토
- 기타 현안 논의



계열기업협의회 8월 모임



계열기업협의회는 지난 22일(수), 한국중오리사업추진위원회가 끝난 후 뒤이어 8월 모임을 갖고 오리 도축장 왁스 사건의 MBC뉴스 보도 후 소비

자의 반응을 점검하고, 국립수의과학검역원이 실시한 업계 실태조사 사항과 수입오리 유통경로 조사에 관한 사항을 협의하였다.



Association News

• 협회뉴스



오리자조금 납부 현황

9월 1일 현재 목표 5천만원 대비 67% 조성

업체별	대표자	납부금액	비고
(주)모란식품	김만섭	3,000,000	협회 회장
태능유통	백낙훈	100,000	유통회원
(주)주원산오리	이우진	2,000,000	협회 부회장(계열)
쌍둥이부화장	김기용	1,000,000	부화회원
성실부화장	김상덕	1,000,000	협회 이사(부화)
솔잎농장	차준열	1,000,000	협회 이사(부화)
화정축산	이 신	1,000,000	협회 이사(부화)
(주)청산식품	안희복	500,000	협회 고문(유통)
(주)삼호	이세종	1,000,000	협회 이사(계열)
(주)코리아더커드	문순금	3,000,000	협회 이사(계열)
영양축산	홍성대	1,000,000	협회 이사(부화)
사육회원 82명		4,390,000	사육 회원
황야부화장	이재석	1,000,000	부화 회원
성호부화장	손윤권	1,000,000	부화 회원
신북부화장	류경열	1,000,000	부화 회원
다영푸드	김대식	1,000,000	협회 이사 (유통)
양주골오리	박한동	1,000,000	협회 이사 (유통)
해비레 부회장	최낙면	2,000,000	협회 부회장(부화)
화인코리아	나원주	1,000,000	협회 고문(계열)
코리아팔도	강민수	3,000,000	협회 이사(계열)
매일건강(주)	최인호	500,000	유통 회원
부성영농	이덕형	1,000,000	부화 회원
무주부화장	임춘배	1,000,000	부화 회원

※자조금 출선 납부에 감사드립니다.



한국오리협회, 2007년도 8월 중 신규회원 가입

※ 회원가입을 환영합니다.

대표자명	소속분과위	소속지회	업체명	주소	집 또는 사무실	팩스번호	비고
김중선	사육	충북	성수농장	충북 충주시 주덕읍 당우리 유통 268	011-484-7385		07. 8. 16 가입
지선주	유통	전남	(주)하나로덕	광주시 서구 매월동 948 산업용재유통센터 7동 216호	011-9615-3841	062-610-5240	07.8. 22 가입

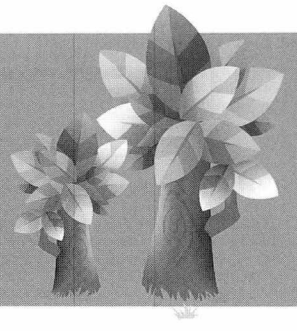

2/4분기 회비 납부(완납) 현황

8월21일 기준

부회장		계열 · 유동
무주부회장	영양축산	가람오리
부성영농	해바래부회장	다영푸드
성실부회장	화정부회장	모란식품
성호부회장	황아부회장	삼호
신북부회장		주원산오리
솔잎부회장		코리아더커드



2007년도 회비 납부현황 (사육회원)

8월21일 기준

월별	충북지회	전북지회	전남지회	충남지회	경기북지회	경기남지회	강원지회	영남지회	제주지회
7			남경주 김성진						
8	임종혁							김만갑	
	임선혁								
	안희현								

