



한우등록사업추진현황 및 송아지생산정보

(단위 : 두, %)

사업구분		계획	추진	비율
등록사업	예비등록	100	128	128.00
	기초등록	65,000	80,620	124.03
	혈통등록	180,000	216,257	120.14
	고등등록	30,000	38,530	128.43
	소계	275,100	335,535	121.97
심사사업		400	403	100.75
이동증명사업		2,000	6,260	313.00
합계		277,500	342,198	123.31

(2006년 10월 20일 기준)

(2006년 10월 26일 현재 혈통등록 기준)

성별	월별 / 계	암						수						총계
		2월	3월	4월	5월	6월	소계	2월	3월	4월	5월	6월	소계	
도명	시군	10,413	15,317	14,851	12,284	8,672	61,537	8,366	12,523	12,462	10,603	7,504	51,458	112,995
경기	가평	43	99	94	99	0	335	34	89	94	74	0	291	626
	고양	32	58	60	28	11	189	14	47	51	28	11	151	340
	광주	37	78	52	57	32	256	26	51	51	66	44	238	494
	김포	33	82	50	68	27	260	35	51	74	53	41	254	514
	남양주	5	7	9	2	1	24	3	11	9	5	3	31	55
	수원	48	91	82	48	48	317	65	97	87	48	52	349	666
	안성	69	134	125	90	35	453	84	162	127	84	31	488	941
	안양	1	4	5	6	5	21	2	5	3	11	3	24	45
	양주	24	33	38	28	30	153	15	34	27	40	31	147	300
	양평	207	349	322	273	228	1,379	185	322	289	339	236	1,371	2,750
	여주	78	139	109	70	26	422	83	116	112	55	17	383	805
	연천	21	46	58	34	4	163	25	40	47	30	1	143	306
	용인	48	50	30	35	19	182	24	33	33	13	12	115	297
	이천	98	171	183	180	111	743	130	204	213	192	127	866	1,609
	파주	33	45	74	37	25	214	0	2	7	11	10	30	244
	평택	22	84	86	68	31	291	30	82	92	48	34	286	577
	포천	40	74	78	64	46	302	42	82	107	49	52	332	634
강원	강릉	2	5	9	6	4	26	1	3	5	7	2	18	44
	고성	46	73	69	44	5	237	0	0	1	4	3	8	245
	삼척	124	186	182	177	147	816	5	10	3	4	6	28	844
	양구	96	140	171	146	93	646	78	149	143	141	118	629	1,275
	양양	34	65	58	54	15	226	28	48	57	56	13	202	428
	영월	111	179	140	116	87	633	108	163	162	149	119	701	1,334
	원주	23	22	13	0	0	58	11	20	12	0	0	43	101
	인제	57	74	81	95	61	368	60	86	112	98	85	441	809
	정선	86	110	96	107	92	491	88	127	118	125	89	547	1,038
	철원	49	67	68	22	0	206	38	92	69	29	0	228	434
	춘천	102	194	175	118	104	693	106	205	156	141	115	723	1,416
	평창	135	232	209	176	161	913	176	220	217	210	182	1,005	1,918

강원	홍천	193	285	243	227	201	1,149	200	346	300	259	229	1,334	2,483
	화천	52	50	49	30	0	181	44	42	37	33	0	156	337
	횡성	331	504	488	455	372	2,150	298	557	513	538	441	2,347	4,497
충북	괴산	187	277	272	250	161	1,147	144	278	268	241	161	1,092	2,239
	보은	78	112	107	103	93	493	44	74	73	91	59	341	834
	영동	47	95	76	72	63	353	45	42	17	0	0	104	457
	옥천	32	52	17	1	0	102	0	0	1	0	0	1	103
	음성	45	72	74	43	4	238	32	62	57	57	7	215	453
	제천	39	91	88	84	69	371	51	94	87	83	63	378	749
	진천	68	98	82	0	0	248	64	82	81	0	0	227	475
	청주	55	110	111	93	71	440	51	101	108	101	85	446	886
	충주	181	326	304	249	229	1,289	188	327	339	302	194	1,350	2,639
충남	공주	39	53	0	0	0	92	0	0	0	0	0	0	92
	논산	18	43	52	51	29	193	20	52	66	50	19	207	400
	당진	51	87	81	83	0	302	0	2	0	0	0	2	304
	보령	80	158	164	140	72	614	52	85	83	48	15	283	897
	부여	51	75	71	44	20	261	28	54	53	69	18	222	483
	서산	19	42	29	19	14	123	11	24	18	13	9	75	198
	아산	12	48	34	18	0	112	14	29	25	12	0	80	192
	예산	46	102	66	68	44	326	45	106	66	60	40	317	643
	천안	5	18	35	36	12	106	3	12	26	31	10	82	188
	청양	118	214	247	228	168	975	131	203	266	232	155	987	1,962
홍성	232	325	352	234	145	1,288	109	193	198	158	112	770	2,058	
전북	고창	72	47	2	0	1	122	11	20	10	1	0	42	164
	군산	0	1	9	2	0	12	0	0	0	0	0	0	12
	김제	82	107	93	78	40	400	12	14	21	7	11	65	465
	남원	75	120	148	114	73	530	61	126	97	99	48	431	961
	무주	38	40	40	18	27	163	0	1	0	0	0	1	164
	부안	35	50	50	52	46	233	26	41	44	39	31	181	414
	순창	3	6	8	6	4	27	1	7	2	4	5	19	46
	익산	101	155	173	129	113	671	47	48	65	36	39	235	906
	임실	98	133	155	108	99	593	80	139	136	105	94	554	1,147
	장수	227	290	233	173	177	1,100	201	270	262	182	160	1,075	2,175
	전주	61	54	31	46	29	221	35	56	29	22	30	172	393
	정읍	245	388	399	342	282	1,656	237	378	464	347	273	1,699	3,355
진안	11	29	21	11	0	72	17	23	15	4	0	59	131	
전남	강진	28	50	31	14	17	140	15	20	19	14	14	82	222
	고흥	353	444	581	624	458	2,460	372	446	571	616	497	2,502	4,962
	곡성	27	30	37	17	20	131	19	25	50	17	15	126	257
	광양	23	40	30	21	8	122	27	36	37	27	1	128	250
	구례	24	35	43	57	32	191	7	0	6	13	9	35	226
	나주	24	11	18	9	8	70	3	7	7	6	6	29	99
	담양	196	282	267	254	205	1,204	0	0	0	0	0	0	1,204
	보성	53	64	70	46	0	233	0	0	0	0	0	0	233
	순천	91	86	96	78	68	419	76	77	74	57	53	337	756
	여수	1	8	1	1	2	13	1	6	1	2	1	11	24
	영광	83	112	125	109	57	486	78	85	137	122	61	483	969
영암	26	78	47	48	36	235	45	67	51	32	46	241	476	



전남	장성	69	75	72	57	46	319	7	13	26	23	13	82	401
	장흥	80	70	113	85	46	394	81	75	71	59	15	301	695
	진도	38	41	71	0	0	150	0	0	0	0	0	0	150
	함평	1	10	1	3	0	15	25	4	0	2	2	33	48
	해남	14	23	27	24	8	96	15	21	22	27	10	95	191
	화순	53	99	99	75	53	379	60	124	116	93	62	455	834
경북	경산	97	187	156	120	103	663	101	191	137	134	102	665	1,328
	경주	250	324	355	300	246	1,475	208	307	310	282	166	1,273	2,748
	고령	96	140	134	122	109	601	96	134	126	131	121	608	1,209
	구미	26	43	50	50	28	197	29	39	30	35	37	170	367
	군위	33	55	2	0	0	90	13	17	1	0	0	31	121
	김천	111	191	170	120	116	708	70	120	131	97	76	494	1,202
	달성	5	10	19	27	28	89	1	3	10	20	25	59	148
	문경	110	178	183	133	93	697	88	160	179	119	118	664	1,361
	봉화	39	61	56	46	1	203	34	74	52	48	4	212	415
	상주	370	567	594	469	380	2,380	187	273	306	296	210	1,272	3,652
	성주	17	47	64	56	54	238	10	39	73	67	51	240	478
	안동	31	37	36	26	26	156	42	39	25	32	23	161	317
	영덕	24	23	14	5	0	66	0	0	0	0	0	0	66
	영주	175	227	252	228	73	955	165	200	248	251	75	939	1,894
	영천	120	180	169	129	106	704	75	115	101	92	63	446	1,150
	예천	77	111	139	113	114	554	57	98	88	91	71	405	959
	울진	30	46	5	3	3	87	15	23	4	0	0	42	129
	의성	121	119	153	127	98	618	102	108	152	134	76	572	1,190
	청도	102	169	157	116	92	636	112	167	148	115	87	629	1,265
	청송	7	26	15	15	11	74	5	4	2	5	0	16	90
칠곡	3	0	0	0	0	3	0	0	0	0	0	0	3	
포항	14	26	24	24	16	104	19	20	20	16	24	99	203	
경남	거제	17	40	19	18	35	129	17	25	12	16	25	95	224
	거창	174	202	190	8	0	574	157	199	186	24	1	567	1,141
	고성	182	215	247	257	206	1,107	183	240	258	222	194	1,097	2,204
	김해	205	218	201	164	131	919	201	254	192	165	141	953	1,872
	남해	88	109	129	76	27	429	94	111	123	77	27	432	861
	마산	83	108	144	109	63	507	6	7	5	1	1	20	527
	밀양	207	282	278	244	72	1,083	3	5	0	0	0	8	1,091
	사천	138	180	191	205	144	858	124	164	217	183	132	820	1,678
	산청	57	64	62	35	6	224	16	6	0	0	0	22	246
	울산	290	482	469	489	372	2,102	307	393	484	471	338	1,993	4,095
	의령	179	258	291	262	230	1,220	177	250	276	319	239	1,261	2,481
	진주	60	98	101	74	27	360	81	110	122	78	26	417	777
	창녕	165	204	241	241	114	965	182	197	208	238	150	975	1,940
	통영	4	4	7	2	0	17	5	7	4	2	0	18	35
	하동	77	76	21	6	64	244	78	67	41	3	59	248	492
	함안	117	155	126	137	87	622	14	48	92	86	76	316	938
	함양	49	62	68	72	60	311	46	80	62	86	52	326	637
합천	174	245	103	8	0	530	325	390	289	46	3	1,053	1,583	
제주	남제주	149	150	89	47	31	466	134	144	79	46	40	443	909
기타	지역	225	292	268	224	136	1,145	158	250	176	131	121	836	1,981

한우 정액혈통증명 발급현황

◆ 년도별 · 도별 공급량

구분	경기	강원	충북	충남	전북	전남	경북	경남	합 계
2006.1월	4,100	10,400	5,500	11,600	11,100	19,200	24,500	15,200	101,600
2월	7,600	8,800	5,500	11,100	11,000	21,600	25,200	14,300	105,100
3월	7,327	14,200	7,350	10,600	15,750	19,250	34,100	13,150	121,727
4월	10,300	9,850	8,250	15,450	17,150	20,800	41,600	13,450	136,850
5월	6,800	14,200	12,200	18,800	14,610	26,180	36,150	20,200	149,140
6월	14,950	15,900	9,600	22,700	24,350	32,850	49,200	14,100	183,650
7월	16,080	19,500	18,300	28,000	25,800	35,800	59,050	20,300	222,830
8월	16,280	14,300	9,030	26,500	24,300	37,400	56,200	23,100	207,110
9월	8,400	18,200	8,700	21,100	20,310	39,500	42,100	17,500	175,810
10월	12,300	15,150	13,450	23,050	13,550	25,300	37,250	19,050	159,100
11월									
12월									
누계	104,137	140,500	97,880	188,900	177,920	277,880	405,350	170,350	1,562,917
2003년도	65,870	104,860	84,970	149,830	140,350	235,310	250,010	210,910	1,242,110
2004년도	83,120	117,780	97,500	170,860	149,020	268,100	290,030	232,750	1,409,160
2005년도	99,390	138,560	113,720	205,610	185,140	307,690	350,040	265,750	1,665,900

◆ 년도별 · 월별 공급량

구분	1월	2월	3월	4월	5월	6월	7월	8월	9월	10월	11월	12월	합계
2003년도	57,350	75,500	79,980	112,480	97,200	121,790	147,140	164,670	116,730	98,160	86,480	84,630	1,242,110
2004년도	83,970	94,150	96,200	116,180	118,530	134,905	167,475	142,900	129,500	118,850	94,900	111,600	1,409,160
2005년도	96,100	97,180	87,940	125,990	133,300	160,990	204,710	199,250	165,770	144,770	123,810	126,090	1,665,900
2006년도	101,600	105,100	121,727	136,850	149,140	183,650	222,830	207,110	175,810	159,100			1,562,917

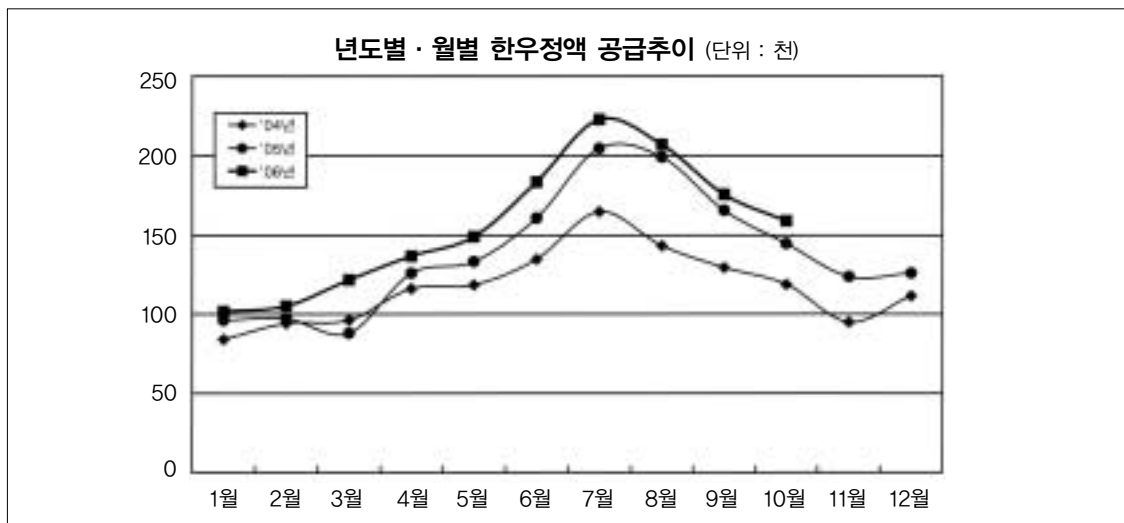



전국 가축시장 한우등록우 경매현황

본고는 전국 한우혈통등록우 경매시장을 운영하는 해당 조합(협회)으로부터 자료를 제공받아 전국의 한우 번식능가 및 고급육 생산농가에서 개량사업을 통해 얻어진 우량 송아지를 매입하고자 할 때 활용될 수 있도록 거래현황을 정리하여 게재하오니 많은 이용바랍니다.(www.aiak.or.kr에 접속하시면 자세한 내용을 볼 수 있습니다.)

◆전국 한우혈통등록우 경매 가축시장 문의

조 합	담 당 자	전화번호	경매일	경매수수료
양평축산업협동조합	이병용 계장	031)775-2055	매월 8/23일	17,000원
횡성축산업협동조합	허남훈 담당	033)343-9907,9950(시장)	매월 7/22일	10,000원
청주축산업협동조합	남주우 소장	043)217-2301(오창지소)	매월 2일	10,000원
진천축산업협동조합	유창무 대리	043)533-8100(0)	매월 25일	20,000원
장수축산업협동조합	강희구 담당	063)352-0365(장계지소)	매월 3일	10,000원
남원축산업협동조합	이성엽 과장	063)633-1161~4	매월 4일	10,000원
임실축산업협동조합	유영승 계장	063)643-3601	매월 6일	10,000원
전북한우협동조합	전용진 과장	063)546-6923	매월 22일	20,000원
한우협회정읍시지부	김정용 과장	063)533-0841	매월 7일	20,000원
고흥축산업협동조합	김종신 대리	061)835-8600	매월9/19/29일	15,000원
순천광양축산업협동조합	김수일 대리	061)722-3700	매월 26일	10,000원
상주축산업협동조합	박준영 담당	054)531-0225	매월 7/22일	10,000원
경주축산업협동조합	이상협 담당	054)742-1985	매월 20일	20,000원
고령성주축산업협동조합	권정오 대리	054)954-0722	매월 24일	20,000원
합천축산업협동조합	이재화 주임	055)933-0050~3	매월10/25일	20,000원
의령축산업협동조합	옥도원 대리	055)572-2312	매월 3/18일	15,000원
거창축산업협동조합	성락훈 담당	055)943-9541	매월 6/21일	15,000원
사천축산업협동조합	강동출 계장	055)852-9941	매월 20일	15,000원
산청축산업협동조합	이재춘 대리	055)973-4501	매월 10/25일	10,000원
남해축산업협동조합	최주현 담당	055)862-2115~8	매월 27일	10,000원
진주축산업협동조합	강용모 계장	055)758-5145	매월 13일	10,000원
하동축산업협동조합	이상배 대리	055)882-8802	매월 22일	10,000원
창녕축산업협동조합	정창용 담당	011-556-4645	매월 13일	10,000원

◆전국 경매 가축시장의 거래내역

구분 조합	가축시장 경매일	월령	성별	경매 두수	경매 가격			최저/최고가격 경매우생년월일
					최저가격	최고가격	평균가격	
양평축협	10월13일	5~8개월령	암	44두	2,350,000	3,913,000	3,082,000	06.3.17/2.10
		4~7개월령	수	115두	1,650,000	3,063,000	2,513,000	06.4.3/4.12
	10월23일	5~8개월령	암	46두	2,111,000	3,551,000	2,782,000	06.3.15/3.10
		6~7개월령	수	103두	1,570,000	2,876,000	2,403,000	06.5.4/5.4
횡성축협	10월19일	5~9개월령	암	17두	2,470,000	4,200,000	3,067,000	06.3.2/05.12.24
		4~9개월령	수	33두	2,020,000	3,170,000	2,621,000	06.5.24/2.3
	10월22일	6~9개월령	암	20두	2,600,000	3,555,000	3,126,000	06.3.1/3.14
		4~7개월령	수	34두	2,000,000	2,905,000	2,491,000	06.5.9/4.11
청주축협	8월 2일	4~6개월령	수	25두	2,310,000	2,790,000	2,519,000	06.2.24/1.31
	10월2일	4~6개월령	수	42두	2,233,000	2,785,000	2,538,000	06.5.3/3.30
진천축협	9월25일	4~7개월령	암	5두	2,310,000	3,030,000	2,718,000	06.5.4/2.4
		4~6개월령	수	40두	1,800,000	2,650,000	2,242,000	06.3.28/3.7
	10월25일	5~7개월령	암	10두	2,655,000	3,500,000	2,956,000	06.3.15/2.26
		4~8개월령	수	25두	2,067,000	2,585,000	2,327,000	06.5.8/5.16
남원축협	7월4일	6~7개월령	암	2두	2,910,000	3,110,000	3,010,000	05.11.25/06.1.1
		4~6개월령	수	17두	1,820,000	2,650,000	2,340,000	06.2.8/1.23
	9월4일	5~7개월령	암	6두	2,540,000	2,870,000	2,728,000	06.2.6/1.31
		5~7개월령	수	34두	1,900,000	2,630,000	2,295,000	06.3.15/3.24
임실축협	9월 6일	4~6개월령	수	26두	1,990,000	2,430,000	2,229,000	06.3.22/3.11
	10월1일	4개월령	암	1두	2,650,000	2,650,000	2,650,000	06.5.19
		3~7개월령	수	22두	1,810,000	2,510,000	2,143,000	06.4.13/5.10
전북한우 협동조합	9월22일	4~8개월령	암	7두	2,600,000	3,350,000	3,071,000	06.3.22/1.24
		4~8개월령	수	52두	1,700,000	2,920,000	2,282,000	06.3.23/2.25
	10월23일	5~8개월령	암	11두	2,850,000	3,450,000	3,156,000	06.5.13/3.8
		4~7개월령	수	33두	2,000,000	2,550,000	2,245,000	06.4.25/3.25
한우협회 정읍지부	9월7일	5~8개월령	암	17두	2,100,000	3,500,000	3,150,000	06.2.20/3.12
		4~9개월령	수	59두	1,650,000	2,820,000	2,490,000	06.4.23/4.15
	10월10일	4~8개월령	암	22두	2,550,000	3,850,000	3,159,000	06.3.21/4.9
		4~7개월령	수	70두	1,800,000	2,890,000	2,580,000	06.3.16/4.21
고흥축협	10월9일	4~6개월령	암	29두	2,130,000	3,150,000	2,583,000	06.5.8/3.11
		4~5개월령	수	37두	2,050,000	2,730,000	2,498,000	06.4.25/4.11
	10월19일	5~7개월령	암	62두	2,050,000	3,450,000	2,703,000	06.5.7/4.1
		5~6개월령	수	83두	1,730,000	2,660,000	2,218,000	06.5.6/4.20
순천광양 축협	9월1일	4~6개월령	수	11두	2,270,000	2,550,000	2,426,000	06.4.8/3.23
	9월26일	3~6개월령	수	20두	2,090,000	2,530,000	2,330,000	06.4.4/4.1
상주축협	8월7일	5~7개월령	암	49두	1,940,000	3,410,000	2,809,000	06.3.20/3.15
		5~7개월령	수	37두	2,180,000	2,830,000	2,592,000	06.4.7/4.10
경주축협	9월20일	4~10개월령	암	19두	2,350,000	3,210,000	2,819,000	06.3.13/1.19
		4~8개월령	수	70두	2,170,000	2,890,000	2,525,000	06.3.23/3.7

구분 조합	가축시장 경매일	월령	성별	경매 두수	경매 가격			최저/최고가격 경매우생년월일
					최저가격	최고가격	평균가격	
고령성주 축협	9월24일	5~8개월령	암	41두	2,600,000	3,800,000	3,004,000	06.2.11/3.4
		4~7개월령	수	59두	2,130,000	2,800,000	2,478,000	06.4.16/3.15
거창축협	10월11일	6~7개월령	암	5두	2,660,000	3,060,000	2,846,000	06.3.4/3.10
		4~7개월령	수	37두	1,930,000	2,720,000	2,480,000	06.2.16/5.1
	10월21일	5~8개월령	암	17두	2,330,000	3,070,000	2,758,000	06.5.9/3.24
		5~7개월령	수	34두	2,260,000	2,690,000	2,524,000	06.5.1/4.12
창녕축협	10월13일	4~8개월령	암	22두	2,850,000	3,310,000	3,080,000	06.3.10/2.20
		5~7개월령	수	39두	2,330,000	2,910,000	2,620,000	06.3.21/4.2
남해축협	7월27일	4~7개월령	암	29두	1,960,000	3,160,000	2,827,000	06.2.2/05.11.30
		4~6개월령	수	55두	2,060,000	3,000,000	2,536,000	06.3.15/3.2
	8월27일	4~7개월령	암	38두	1,625,000	3,295,000	2,736,000	06.2.1/2.21
		3~7개월령	수	98두	1,625,000	2,995,000	2,458,000	06.2.28/3.13
의령축협	9월18일	6~9개월령	암	62두	2,580,000	3,640,000	3,133,000	06.2.12/2.18
		5~7개월령	수	103두	2,260,000	2,930,000	2,609,000	06.1.25/1.19
	10월18일	6~8개월령	암	78두	2,620,000	3,420,000	3,098,000	06.3.7/2.18
		5~7개월령	수	120두	2,260,000	3,110,000	2,737,000	06.3.31/4.3
사천축협	10월20일	6~8개월령	암	46두	2,500,000	3,300,000	2,863,000	06.3.20/3.17
		6~8개월령	수	68두	2,060,000	2,750,000	2,429,000	06.4.4/3.9
함천축협	9월25일	4~8개월령	암	128두	2,450,000	3,500,000	2,905,000	06.3.1/3.1
		5~7개월령	수	211두	1,670,000	2,830,000	2,493,000	06.2.19/2.7
	10월10일	5~8개월령	암	108두	1,850,000	3,350,000	2,903,000	06.4.5/3.1
4~7개월령		수	170두	2,030,000	2,930,000	2,592,000	06.5.5/3.15	
진주축협	7월13일	3~8개월령	암	43두	2,610,000	3,210,000	2,920,000	05.12.5/06.1.15
		4~9개월령	수	65두	2,190,000	2,780,000	2,480,000	05.12.28/11.30
	8월13일	4~8개월령	암	19두	2,660,000	3,130,000	2,930,000	06.3.2/1.7
		4~8개월령	수	72두	2,110,000	2,720,000	2,440,000	06.4.3/1.17
하동축협	7월22일	4~8개월령	암	51두	2,670,000	3,360,000	2,972,000	06.1.2/2.1
		4~8개월령	수	73두	2,060,000	2,770,000	2,472,000	06.2.10/1.9
	10월22일	4~7개월령	암	35두	2,510,000	3,150,000	2,843,000	06.5.30/3.13
		4~8개월령	수	103두	2,080,000	2,730,000	2,350,000	06.5.25/3.30

- 전국 가축시장의 등록우 개체별 경매내역(힐통 및 경락가 등)을 좀더 자세히 알고 싶으신 분은 본회 홈페이지"한우경매시장정보"란에 들어가시면 확인할 수 있사오니 많은 이용 바랍니다.
- 가축시장 경매일은 조합사정에 따라 변경될 수 있사오니 해당조합에 문의바랍니다.
- 본회「월간 종축개량」지에 등록우 경매자료 및 관련정보(가축시장 경매관련 사진, 보도자료 등) 게재를 희망하는 조합은 매월 20일까지 자료를 보내주시면 정리하여 게재토록 하겠습니다.
- 발송방법 : 전자우편 및 팩스를 이용하여 자료를 보내주시면 감사하겠습니다.
본회 홈페이지(www.aiak.or.kr)의 한우등록우경매시장정보"자료올리기" 이용
E-mail : hsmun@aiak.or.kr 또는 jk9361@naver.com, 팩스 : 02) 582-3475
- 문의 : 홍보개발부 문효식 전화 02)588-9301~4
- 횡성축협의 경매자료 내용 중 성별부문 수소는 거세우 포함하며 자세한 개체내용은 본회 홈페이지"한우경매시장정보" 참조하시기 바랍니다.
· 횡성축협의 경매자료 내용 중 성별부문의 수소는 거세우 포함하며, 자세한 개체 내용은 본회 홈페이지"한우경매시장정보" 참조하시기 바랍니다.
- 거창축협 경매일 변경 : 매월 6일과 21일로 변경되었으며, 10월6일은 추석관계 로 11일 경매가 실시됨

한우 등급별 경매가격 동향

◆ 월별/성별 경락가격(농협서울축산물공판장 기준)

구분	6. 1 ~ 6. 30				7. 1 ~ 7. 31			
	암	수	거세	평균	암	수	거세	평균
1++A	18,968		19,166	19,160	18,087		19,449	19,411
1++B	17,715		18,488	18,407	17,285		18,555	18,371
1++C	16,291		17,444	17,270	16,356		17,064	16,945
1+A	16,509	16,155	16,970	16,939	16,215	12,560	16,895	16,851
1+B	15,772	15,535	16,586	16,480	15,737		16,250	16,181
1+C	15,105		15,536	15,445	14,512		15,464	15,296
1A	14,444	15,147	15,822	15,713	14,723	15,584	15,534	15,505
1B	14,264	14,310	15,402	15,138	14,178	14,225	15,059	14,842
1C	13,583		14,373	14,172	13,169		14,179	13,893
2A	12,174	13,080	13,884	13,488	12,160	13,425	14,098	13,817
2B	11,839	12,625	13,568	13,048	12,050	12,972	13,828	13,250
2C	10,564		12,318	11,775	10,711	11,542	12,773	12,114
3A	10,366	10,367	11,123	10,406	11,169	10,803	11,602	10,848
3B	9,520	10,060	10,843	10,172	9,605	9,891	11,272	9,993
3C	8,175	8,694	10,086	8,760	8,070	9,423	11,899	8,287
D	6,023	6,123	5,788	5,991	5,621	5,772	4,100	5,561
평균	13,019	10,871	15,673	14,328	12,465	11,184	15,652	14,343

구분	8. 1 ~ 8. 31				9. 1 ~ 9. 30			
	암	수	거세	평균	암	수	거세	평균
1++A			19,241	19,241	19,021		18,707	18,710
1++B	17,406		18,214	18,151	18,283		17,836	17,866
1++C	16,418		17,104	17,041	15,663		16,494	16,399
1+A	17,365	16,071	17,111	17,106	16,909	16,640	16,500	16,509
1+B	16,271		16,679	16,648	15,919		15,877	15,880
1+C	15,080		15,845	15,760	14,457		15,001	14,941
1A	15,253	15,570	16,256	16,201	15,230	16,001	15,487	15,486
1B	14,626	14,967	15,742	15,599	14,096	14,929	14,989	14,847
1C	13,466		15,046	14,788	12,958		13,684	13,553
2A	13,864	14,550	15,218	15,004	13,041	14,054	14,404	14,271
2B	12,649	13,887	14,868	14,388	12,292	12,952	13,905	13,523
2C	11,802	13,610	13,975	13,423	11,123	9,810	12,536	12,167
3A	10,682	11,934	13,004	11,996	11,774	11,185	12,111	11,245
3B	9,978	11,267	12,803	11,209	9,781	10,686	11,533	10,438
3C	8,354	8,719	11,965	9,185	8,196	7,119	9,721	8,490
D	5,894			5,894	4,854	4,555	3,865	4,666
평균	12,766	12,272	16,236	15,253	12,562	11,583	15,367	14,431



암소 월별 경락가격

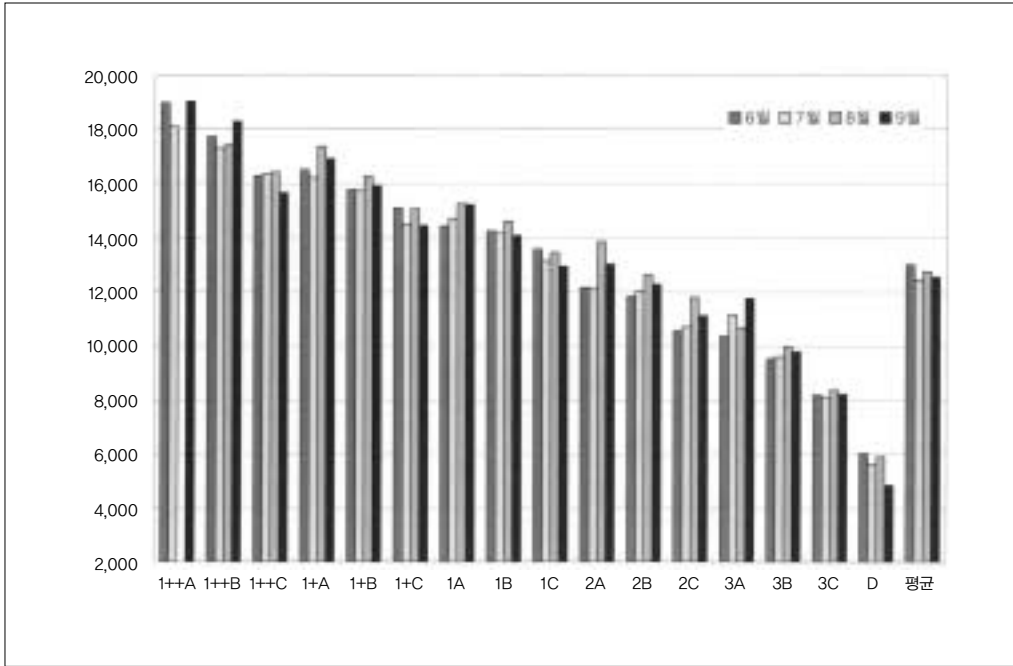

수소 월별 경락가격

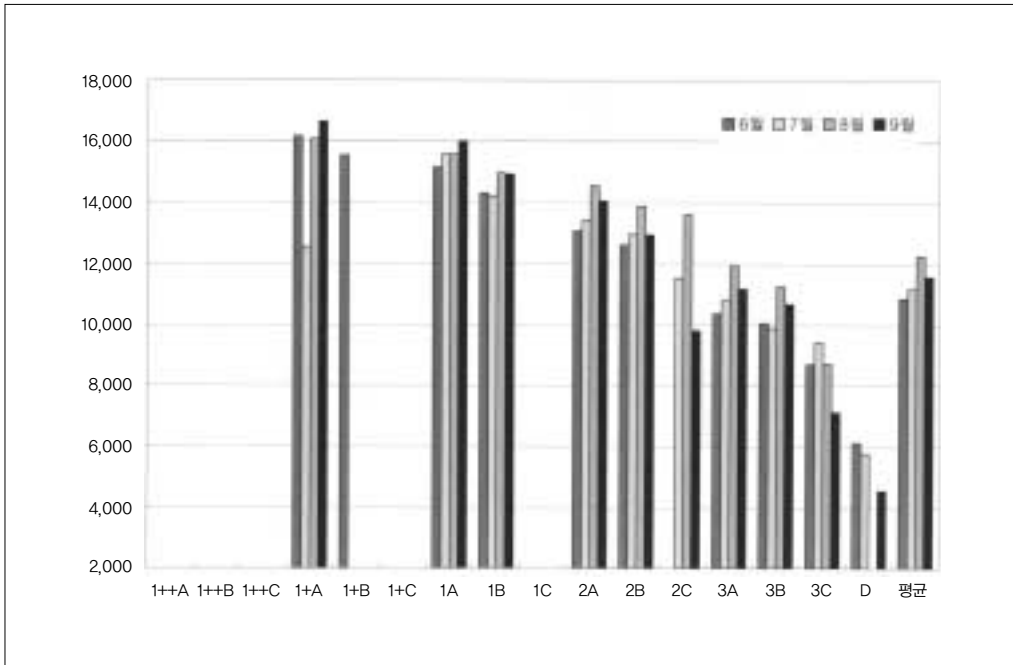

거세우 월별 경락가격

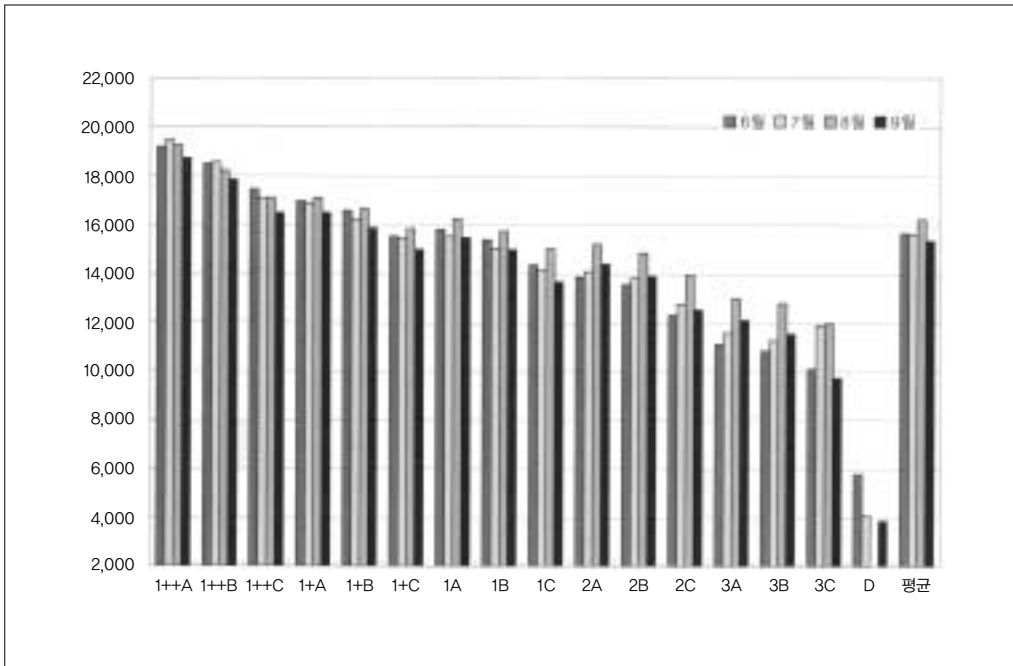

전체 월별 경락가격

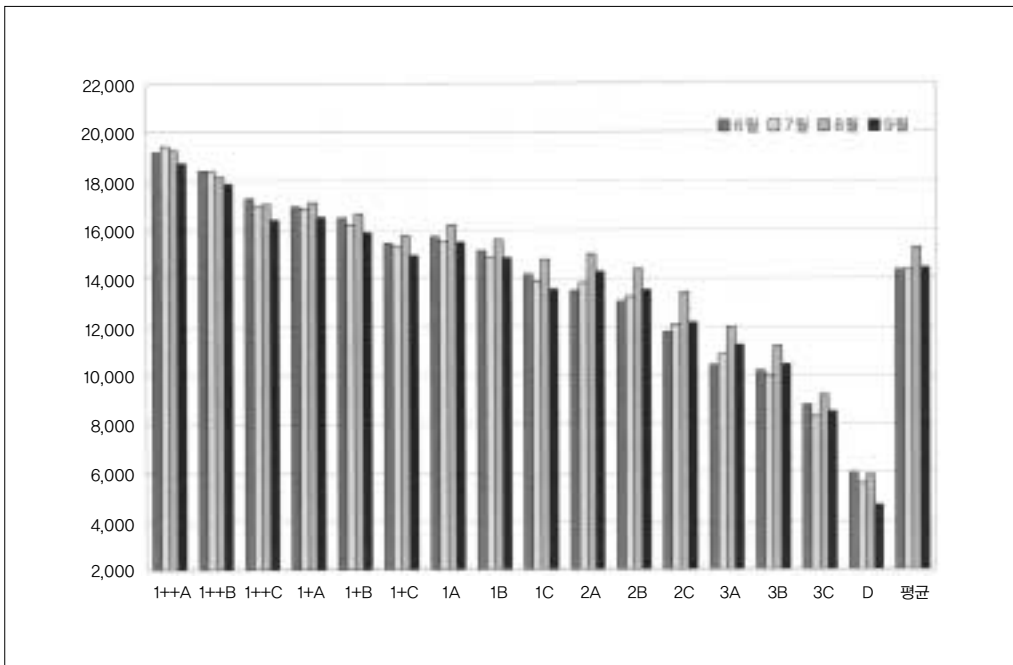



한우산지시세정보

◆전국한우산지평균가격

농협중앙회 자료제공
단위 : 천원/두

구 분	6월18일	7월18일	8월18일	9월18일	10월18일	전월대비
송아지 암	2,834	2,835	2,808	2,720	2,797	77
수	2,274	2,276	2,303	2,147	2,282	135
250kg암	3,363	3,152	3,238	2,950	3,228	278
수	2,698	2,620	2,715	2,503	2,757	254
350kg암	3,915	3,852	3,850	3,602	3,710	108
수	-	-	3,850	-	-	-
600kg암	5,123	5,078	5,190	4,883	5,106	223
수	4,039	4,157	4,497	4,195	4,577	382

◆경기지역한우산지평균가격

구 분	6월18일	7월18일	8월18일	9월18일	10월18일	전월대비
송아지 암	2,607	-	2,808	3,031	2,912	-119
수	2,259	2,150	2,451	2,356	2,322	-34
250kg암	-	-	-	-	-	-
수	-	-	2,677	-	-	-
350kg암	-	-	-	-	-	-
수	-	-	-	-	-	-
600kg암	-	-	-	-	-	-
수	5,160	-	-	-	-	-

◆강원지역한우산지평균가격

구 분	6월18일	7월18일	8월18일	9월18일	10월18일	전월대비
송아지암	2,733	2,837	2,844	2,653	2,632	-21
수	2,183	2,400	2,270	2,149	2,203	54
250kg암	3,000	3,187	-	-	-	-
수	-	-	-	-	-	-
350kg암	3,325	-	-	-	-	-
수	-	-	-	-	-	-
600kg암	5,357	5,386	5,274	5,186	5,041	-145
수	4,114	3,984	4,184	4,270	4,462	192

◆충북지역한우산지평균가격

구 분	6월18일	7월18일	8월18일	9월18일	10월18일	전월대비
송아지암	2,825	2,980	2,762	2,825	2,730	-95
수	2,177	2,310	2,266	2,092	2,214	122
250kg암	3,500	-	-	3,123	3,000	-123
수	-	-	-	-	-	-
350kg암	3,840	3,850	3,850	3,850	-	-
수	-	-	3,850	-	-	-
600kg암	4,929	5,140	5,241	4,791	5,184	393
수	3,807	-	4,020	4,680	-	-

◆충남지역한우산지평균가격

구 분	6월18일	7월18일	8월18일	9월18일	10월18일	전월대비
송아지암	2,962	2,994	2,926	2,759	2,900	141
수	2,186	2,252	2,200	2,054	2,195	141
250kg암	3,587	3,347	3,331	-	-	-
수	-	-	-	-	-	-
350kg암	-	-	-	3,592	-	-
수	-	-	-	-	-	-
600kg암	5,117	5,118	5,198	4,885	5,152	267
수	3,971	4,217	4,499	4,245	4,590	345

◆전북지역한우산지평균가격

구 분	6월18일	7월18일	8월18일	9월18일	10월18일	전월대비
송아지암	2,814	2,728	2,749	2,630	2,650	20
수	2,188	2,215	2,216	2,155	2,151	-4
250kg암	-	-	-	-	-	-
수	-	-	-	-	-	-
350kg암	-	-	-	-	-	-
수	-	-	-	-	-	-
600kg암	5,100	4,920	4,980	4,728	4,680	-48
수	-	-	-	-	-	-



◆전남지역한우산지평균가격

구 분	6월18일	7월18일	8월18일	9월18일	10월18일	전월대비
송아지암	2,831	2,786	2,825	2,685	2,846	161
수	2,208	2,229	2,259	2,024	2,156	132
250kg암	3,170	3,090	3,225	3,000	3,240	240
수	2,530	2,370	-	-	-	-
350kg암	-	3,650	-	-	-	-
수	-	-	-	-	-	-
600kg암	5,033	5,020	5,293	4,922	5,153	231
수	3,824	3,956	4,530	4,058	4,500	442

◆경북지역한우산지평균가격

구 분	6월18일	7월18일	8월18일	9월18일	10월18일	전월대비
송아지암	2,823	2,832	2,735	2,690	2,747	57
수	2,339	2,307	2,338	2,224	2,341	117
250kg암	3,350	3,120	3,000	2,700	3,150	450
수	2,875	-	2,625	2,450	2,525	75
350kg암	-	-	-	-	-	-
수	-	-	-	-	-	-
600kg암	5,131	5,039	5,019	4,844	4,974	130
수	4,211	4,080	4,467	4,091	4,613	522

◆경남지역한우산지평균가격

구 분	6월18일	7월18일	8월18일	9월18일	10월18일	전월대비
송아지암	2,814	2,748	2,807	2,691	2,796	105
수	2,361	2,287	2,368	2,203	2,354	151
250kg암	3,575	-	3,200	3,050	3,175	125
수	2,727	2,732	2,756	2,568	2,850	282
350kg암	3,990	3,990	3,850	3,570	3,710	140
수	-	-	-	-	-	-
600kg암	5,390	5,009	5,148	4,853	5,212	359
수	4,039	4,116	4,710	3,990	4,422	432

※ 한우 산지시세 동향은 산지 일평균가격을 전국 및 도별평균으로 분류하여 최근 5개월동안의 가격변화를 쉽게 알아 볼수 있도록 정리한 것으로 한우농가에서는 경영에 참고하시기 바랍니다.



젓소 정액혈통 및 인공수정증명서 발급현황

(2006.10.20현재)

월	국 내 산									수 입 산			계
	강원	경기	경남	경북	전남	전북	충남	충북	소 계	미국산	캐나다산	소 계	
05년11월	1,500	11,690	1,600	2,500	3,700	2,500	7,000	2,500	32,990	36,140	10,840	46,980	53,114
05년12월	1,800	11,770	2,200	3,600	3,300	2,000	6,400	2,600	33,670	22,550	8,140	30,690	79,970
06년 1월	2,300	8,148	1,500	3,600	3,800	1,900	6,800	2,400	30,448	10,420	-	10,420	64,360
06년 2월	400	10,300	2,000	2,960	3,600	2,200	6,800	3,100	31,360	12,500	10,000	22,500	40,868
06년 3월	700	12,670	2,620	1,900	3,220	1,750	5,220	1,620	29,700	21,435	2,200	23,635	53,860
06년 4월	900	11,920	2,100	3,400	4,200	2,800	6,700	2,000	34,020	13,000	15,650	28,650	53,335
06년 5월	400	8,850	1,100	1,900	2,600	3,210	4,300	1,700	24,060	18,902	6,579	25,481	62,670
06년 6월	600	9,000	2,700	2,600	2,900	1,900	6,900	2,100	28,700	22,922	9,000	31,922	60,622
06년 7월	900	8,300	1,400	2,900	2,360	850	4,400	1,900	23,010	20,740	-	20,740	43,750
06년 8월	700	9,300	1,400	400	800	4,100	3,300	1,700	21,700	21,300	13,050	34,350	56,050
06년 9월	350	6,300	900	4,050	3,050	4,300	6,500	1,550	27,000	8,400	-	8,400	35,400
06년 10월	1,200	9,650	1,400	5,250	4,700	4,700	6,900	3,350	37,150	5,400	38,640	44,040	81,190
합 계	11,750	117,898	20,920	35,060	38,230	32,210	71,220	26,520	353,808	213,709	114,099	327,808	681,616

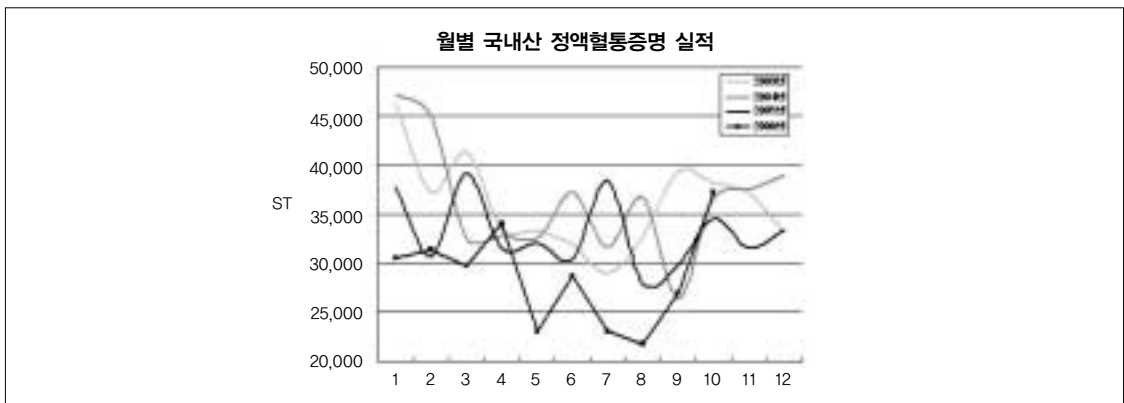
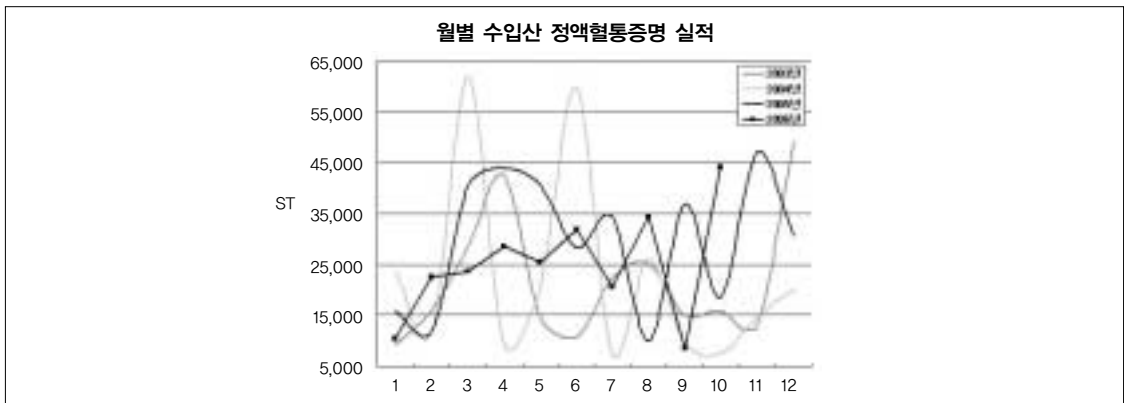



젖소 지역별 등록, 심사, 검정두수 현황

◆등록현황

(2006년 9월말 현재)

지역	농가수	기 초	본	혈 통			합 계		
				암	수	계	암	수	계
강 원	158	729	487	553	-	553	1,769	-	1,769
경 기	1,883	8,624	7,090	8,669	8	8,677	24,383	8	24,391
광 주	1	2	-	-	-	-	2	-	2
경 남	109	782	196	310	-	310	1,288	-	1,288
경 북	269	1,934	780	773	-	773	3,487	-	3,487
대 구	14	98	71	73	-	73	242	-	242
부 산	4	-	12	34	-	34	46	-	46
울 산	8	3	9	87	-	87	99	-	99
인 천	57	269	153	139	-	139	561	-	561
전 남	101	859	505	410	-	410	1,774	-	1,774
전 북	152	1,070	540	443	-	443	2,053	-	2,053
제 주	21	180	58	111	-	111	349	-	349
총 남	299	2,769	1,397	1,403	-	1,403	5,569	-	5,569
총 북	141	1,761	334	265	-	265	2,360	-	2,360
계	3,217	19,080	11,632	13,270	8	13,278	43,982	8	43,990

◆심사현황

(2006년 9월말 현재)

지역	농가수	기 초	본	혈 통	고 등	계
강 원	64	811	279	419	-	1,509
경 기	857	8,512	5,104	4,810	3	18,429
경 북	225	2,353	859	706	1	3,919
대 구	11	123	88	32	-	243
부 산	2	34	17	-	-	51
울 산	1	6	14	16	-	36
인 천	39	586	146	151	-	883
전 남	11	71	113	140	1	325
전 북	67	1,036	522	151	-	1,709
제 주	3	27	19	39	-	85
총 남	133	1,642	822	447	2	2,913
총 북	166	2,631	664	356	-	3,651
계	1,579	17,832	8,647	7,267	7	33,753

◆2006년 9월 유우균능력검정현황

농가수	경산우	착유우	월령	초산 월령	착유 일수	305일성적(kg,%)			분만 간격	체세포수 (천/ml)	공태 일수
						유량	유지율	단백질			
3,800	138,285	107,459	55	27	163	9,134	3.72	3.07	442	279	175

지역	농가수	경산우 두 수	착유우 두 수	월령 (월)	초산 월령	착유 일수	305일성적(kg,%)			분만 간격	체세포수 (천/ml)	공태 일수
							유량	유지율	단백질			
강 원	185	6,144	4,874	55	27	167	9,360	3.65	3.04	446	257	181
경 기	2,109	73,438	58,868	56	27	168	9,303	3.75	3.06	444	278	177
경 남	177	7,404	5,712	58	29	159	8,669	3.67	3.09	446	270	164
경 북	249	9,342	7,122	55	27	152	8,909	3.74	3.05	432	302	164
광 주	1	30	25	48	31	176	7,598	3.90	3.16	446	96	208
대 구	6	227	171	59	27	164	9,423	3.78	2.96	434	337	165
대 전	1	13	8	55	27	127	7,649	3.06	2.95	450	143	174
부 산	6	209	164	55	28	200	9,131	3.65	2.98	445	270	199
울 산	13	534	436	53	29	162	8,766	3.60	3.03	446	230	152
인 천	56	1,706	1,351	56	27	168	9,110	3.71	3.05	431	229	169
전 남	143	6,090	4,727	54	28	170	8,820	3.72	3.08	444	284	175
전 북	173	7,222	5,741	53	27	166	8,748	3.76	3.05	433	326	171
제 주	47	2,450	799	55	27	195	8,311	3.83	3.09	437	258	172
충 남	471	18,108	13,392	55	27	158	8,967	3.68	3.07	442	268	175
충 북	163	5,368	4,069	54	27	157	9,425	3.68	3.05	438	272	170

〈농협중앙회 젖소개량부 제공〉

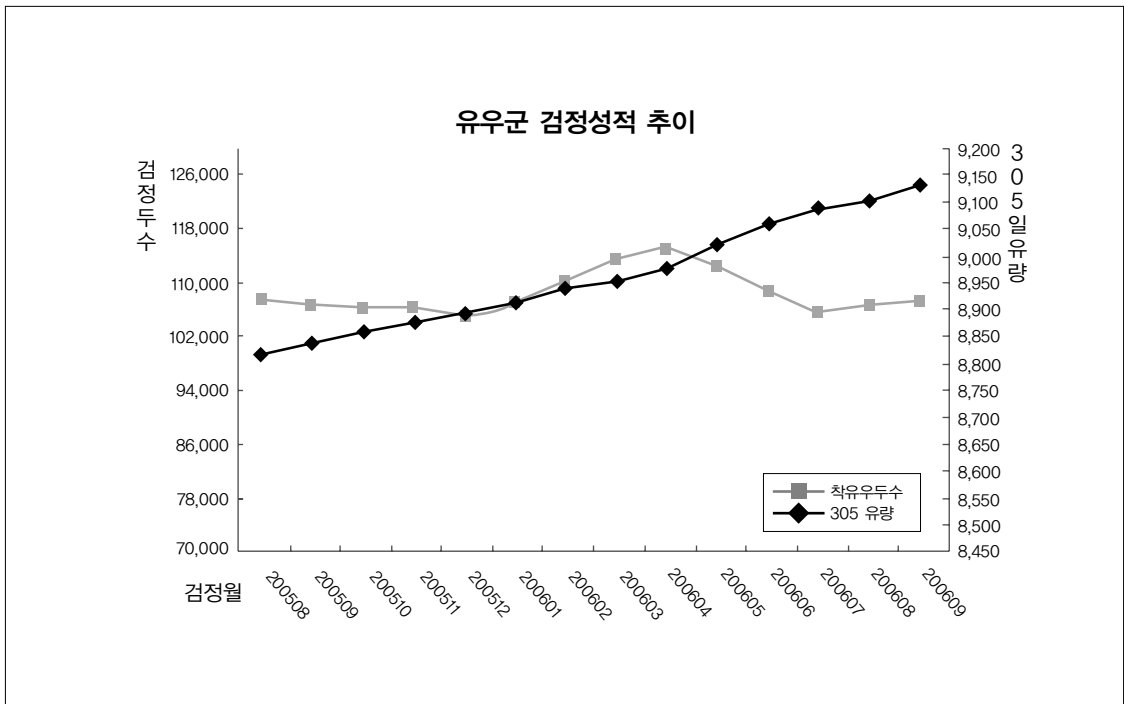



젓소산지가격

초임만삭 산지가격 장기동향

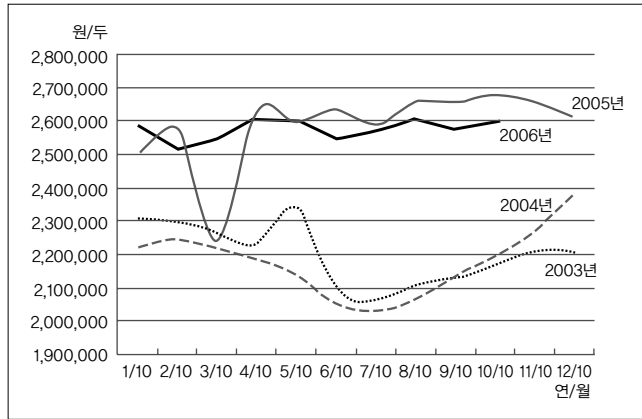

초유떼기(암) 산지가격 장기동향

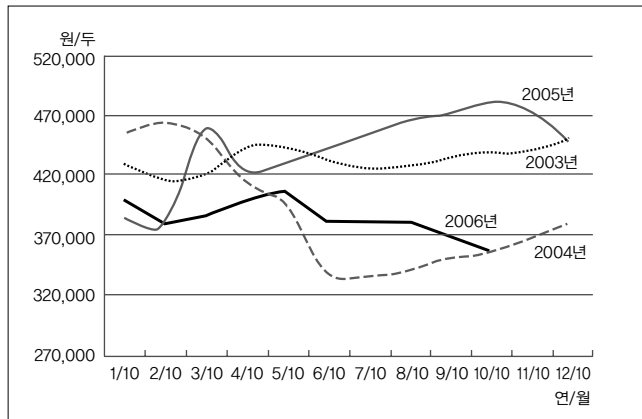

최근 3개월간 초임만삭 산지가격 추세

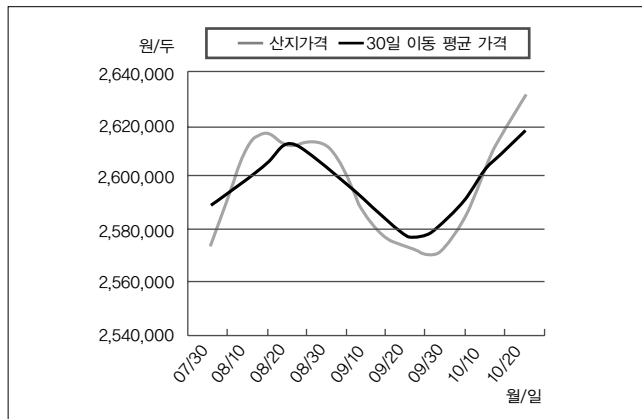

최근 3개월간 초유떼기(암) 산지가격 추세

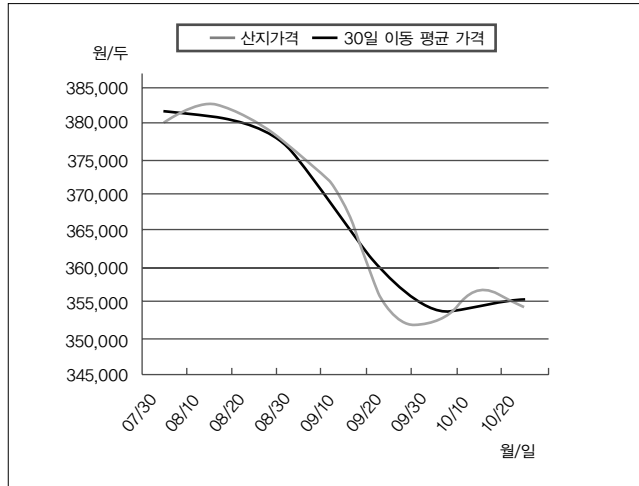

◆ 최근 1년간 젖소 산지가격

(단위 : 천원)

연도	월별	송 아 지				수정단계	초임만삭	초산우	다산우 (4산)	노폐우	수소 (600kg)
		초유떼기		분유떼기							
		암	수	암	수						
2005	10월	483	647	678	868	1,530	2,676	2,462	1,562	793	2,261
	11월	462	555	638	774	1,494	2,641	2,426	1,528	768	2,231
	12월	427	471	608	703	1,451	2,618	2,391	1,494	759	2,163
2006	1월	389	409	578	649	1,399	2,545	2,326	1,428	733	2,100
	2월	381	412	576	651	1,406	2,532	2,262	1,410	736	2,051
	3월	390	442	581	680	1,385	2,572	2,349	1,486	757	2,042
	4월	399	494	602	738	1,380	2,632	2,404	1,446	805	2,525
	5월	396	502	600	727	1,389	2,606	2,417	1,459	738	2,555
	6월	380	494	578	730	1,381	2,561	2,407	1,447	733	2,532
	7월	381	511	573	754	1,403	2,590	2,403	1,443	745	2,594
	8월	380	529	574	779	1,404	2,614	2,403	1,449	790	2,698
	9월	359	501	558	758	1,364	2,579	2,380	1,424	775	2,657
평균		402	497	595	734	1,416	2,597	2,386	1,465	761	2,367

〈농협중앙회 자료제공〉



◆전국젓소산지가격

(10월 10일 현재 / 단위 : 원)

지역	초유떼기		분유떼기		수정단계	초임만삭
	암	수	암	수		
강 원	350,000	480,000	550,000	780,000	1,400,000	2,570,000
경 기	343,333	475,000	546,667	760,000	1,383,333	2,666,667
경 남	369,500	525,000	530,000	750,000	1,402,500	2,527,500
경 북	365,000	480,000	550,000	750,000	1,375,000	2,600,000
전 남	365,000	480,000	590,000	735,000	1,350,000	2,550,000
전 북	375,000	490,000	570,000	740,000	1,390,000	2,580,000
충 남	340,000	500,000	580,000	780,000	1,350,000	2,600,000
충 북	350,000	475,000	575,000	800,000	1,300,000	2,700,000
전국평균	356,813	487,813	561,250	760,625	1,367,813	2,605,313

지역	초산우	4산우	노폐우	숫소(600kg)
강 원	2,300,000	1,400,000	730,000	2,580,000
경 기	2,466,667	1,483,333	930,000	2,580,000
경 남	2,418,500	1,450,000	772,500	2,862,000
경 북	2,400,000	1,375,000	775,000	2,760,000
전 남	2,450,000	1,400,000	750,000	2,880,000
전 북	2,370,000	1,525,000	770,000	2,772,000
충 남	2,250,000	1,250,000	775,000	2,700,000
충 북	2,250,000	1,500,000	600,000	2,580,000
전국평균	2,373,563	1,428,125	775,313	2,714,250

〈농협중앙회 자료제공〉

분유재고현황

◆월별 분유재고현황

(단위 : 톤)

일자		전지분유	탈지분유	계	전월대비 증감량
2005	10월 31일	569	8,736	9,305	-584
	11월 30일	614	8,735	9,349	44
	12월 31일	560	8,945	9,505	156
2006	1월 31일	766	10,394	11,160	1,655
	2월 28일	1,139	11,028	12,167	1,007
	3월 31일	1,182	10,981	12,163	-4
	4월 30일	1,046	10,818	11,864	-299
	5월 31일	846	10,265	11,111	-753
	6월 30일	573	8,869	9,442	-1,669
	7월 30일	581	7,512	8,093	-1,349
	8월 31일	268	5,822	6,090	-2,003
	9월 30일	102	4,751	4,853	-1,237
연평균		687	8,905	9,592	-420

〈(사)한국유가공협회 자료제공〉

◆업체별 분유재고현황

(단위 : 톤)

업체	2006. 9. 30			2006. 9.20 (B)	증감량 (A-B)
	전지분유	탈지분유	계(A)		
남양유업	5	391	396	393	3
매일유업	7	323	330	371	-41
한국아쿠르트		1,252	1,252	1,379	-127
빙그레		545	545	535	10
롯데햄우유	4	464	468	530	-62
비락		100	100	106	-6
연세우유		78	78	86	-8
건국유업		3	3	3	0
삼양식품	15	10	25	19	6
디엠푸드	2	9	11	8	3
영남우유	10	82	92	88	4
서울우유조합	59	847	906	988	-82
부산우유조합		550	550	530	20
해태유업		3	3	5	-2
파스퇴르유업		94	94	94	0
계	102	4,751	4,853	5,135	-282

(사)한국유가공협회 자료제공

◆유제품 수입현황

(단위 : 톤,1,000us\$,%)

구분	2006. 7		2005. 7		누계실적대비					
	물량	금액	물량	금액	2006.1- 7		2005.1- 7		A/a	B/b
					물량[A]	금액[B]	금액[a]	금액[b]		
냉동크림	212	272	266	409	1,214	1,675	2,261	3,314	53.7	50.5
탈지분유	562	1,249	412	956	3,558	8,212	3,306	7,836	107.6	104.8
전지분유	36	81	163	412	884	2,358	1,155	2,859	76.6	82.5
연유	50	80	24	54	155	274	127	236	122.0	116.0
발효유	1	2	7	34	74	462	42	154	178.4	300.8
유장분말	2,653	2,047	2,128	1,485	16,042	13,021	13,725	8,923	116.9	145.9
기타유장	1,591	1,959	1,720	1,362	10,879	11,745	9,456	8,748	115.1	134.3
혼합분유	2,290	5,954	3,360	8,004	14,468	37,457	17,600	43,620	82.2	85.9
버터	99	274	103	271	1,118	3,194	1,137	3,261	98.3	97.9
치즈	3,453	11,336	3,810	12,091	25,687	86,121	24,993	80,493	102.8	107.0
유당	921	787	1,187	821	7,616	5,420	8,792	5,109	86.6	106.1
조제분유	219	1,743	288	2,326	1,514	11,556	1,815	12,985	83.4	89.0
카제인	410	2,938	615	4,692	3,530	26,198	3,668	26,004	96.2	100.7
합 계	12,497	28,722	14,082	32,917	86,740	207,694	88,076	203,544	98.5	102.0

(사)한국유가공협회 자료제공