韩国说明同意书范本及相关判例

韩国 HB 综合法律事务所

徐淳城 律师

1. 说明同意书范本

(1) 有瑕疵的同意书(Bad Case)

-仅有签名盖章，对手术名称、主治医师、并发症等无任何说明的情形。

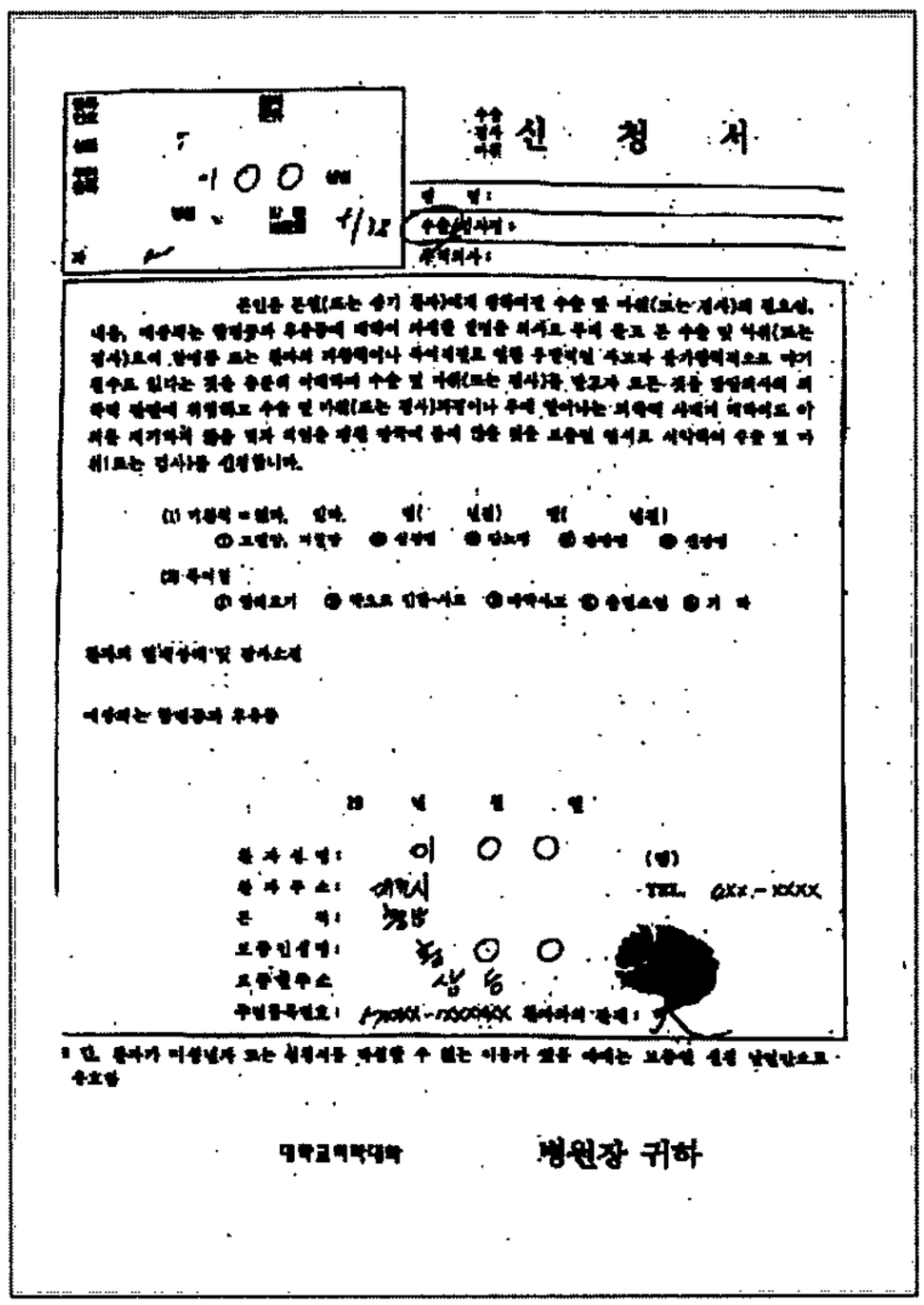

신 청 서

대학교의학대학 병원장 귀하

(2) 规范的同意书- Good Case(a)

-对急救患者(subarachnoid hemorrhage: SAH)说明有关情况后，得到签名和手印的情形。

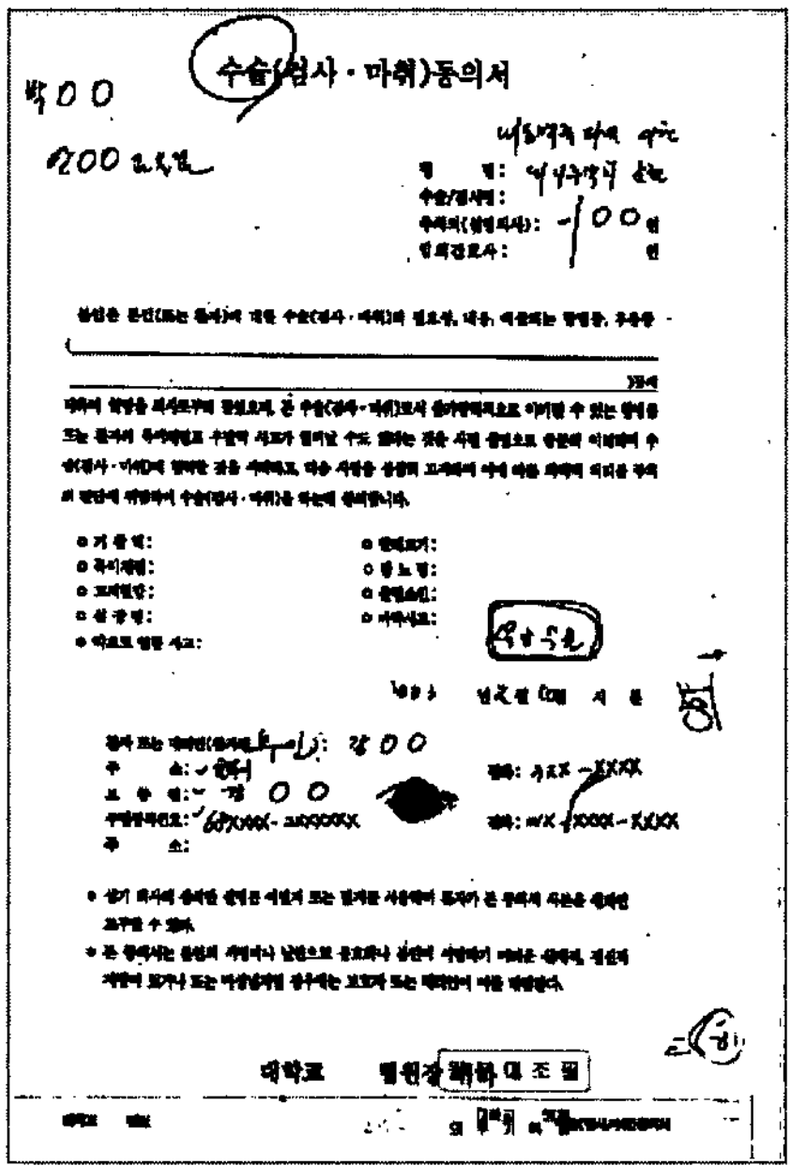
수술(검사·마취)동의서

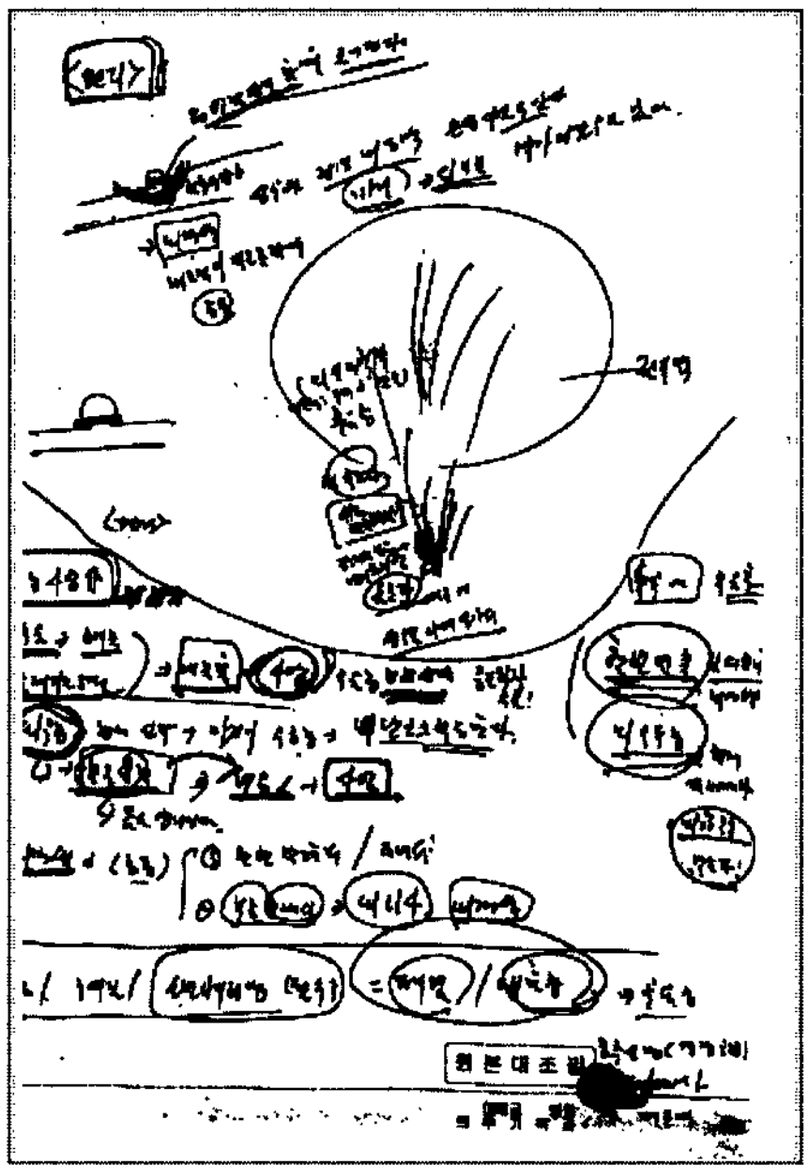

(3) 规范的同意书- Good Case(b)

- 为脑动脉瘤患者仔细说明有关脑血管造影(Cerebral angiography)的施行方法和并发症，并得到同意。(不过，未记载主治医师的姓名)

- 施行该检查前为患者作出仔细说明后，在病程记录本上也有一次说明的痕迹。

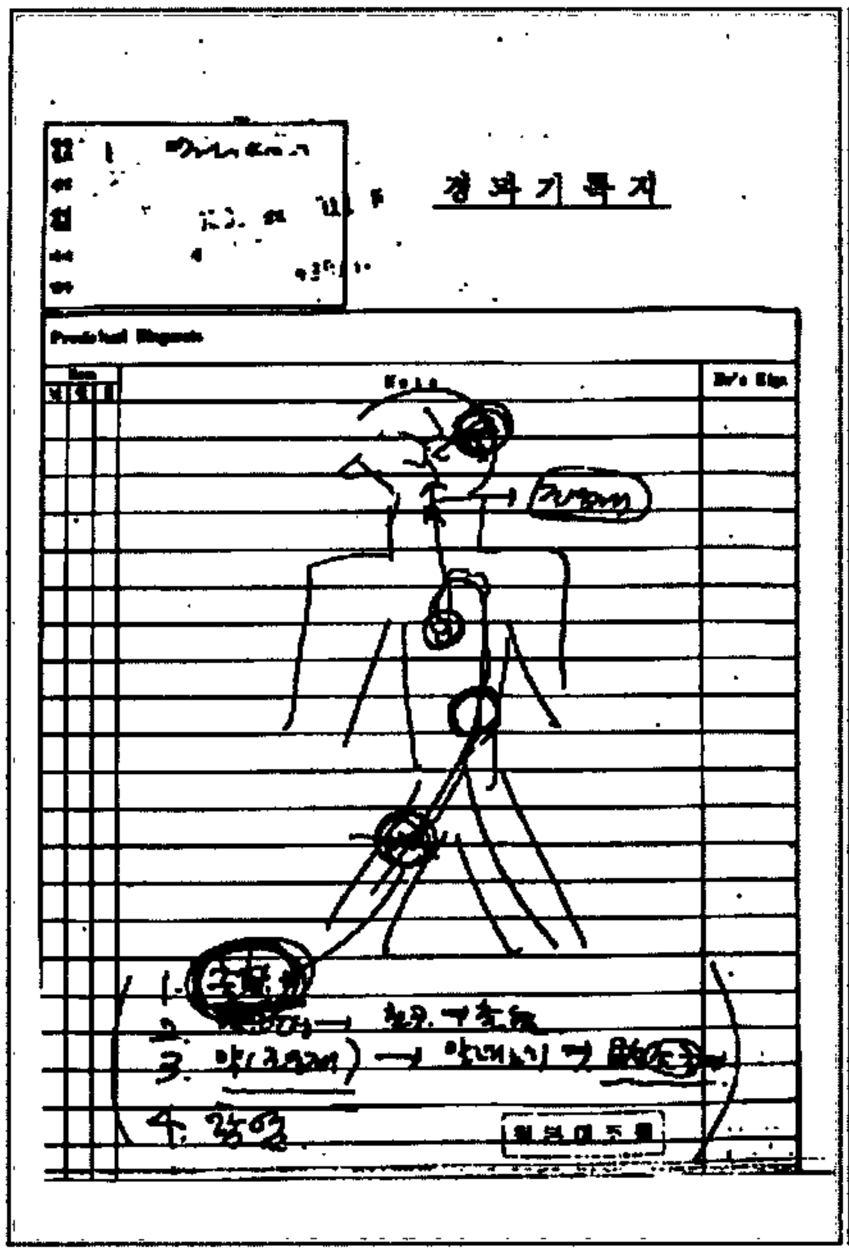
경과기록지
원본대조필

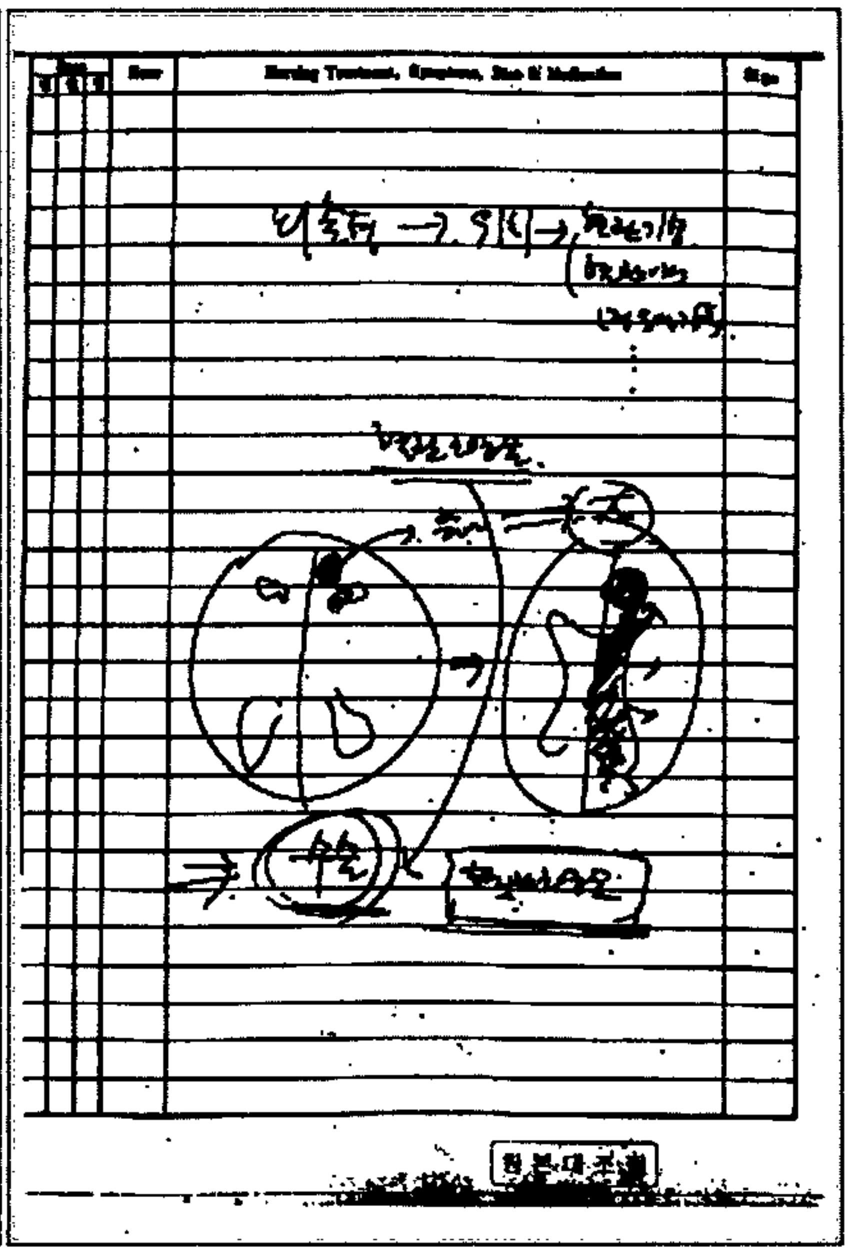
원본대조필

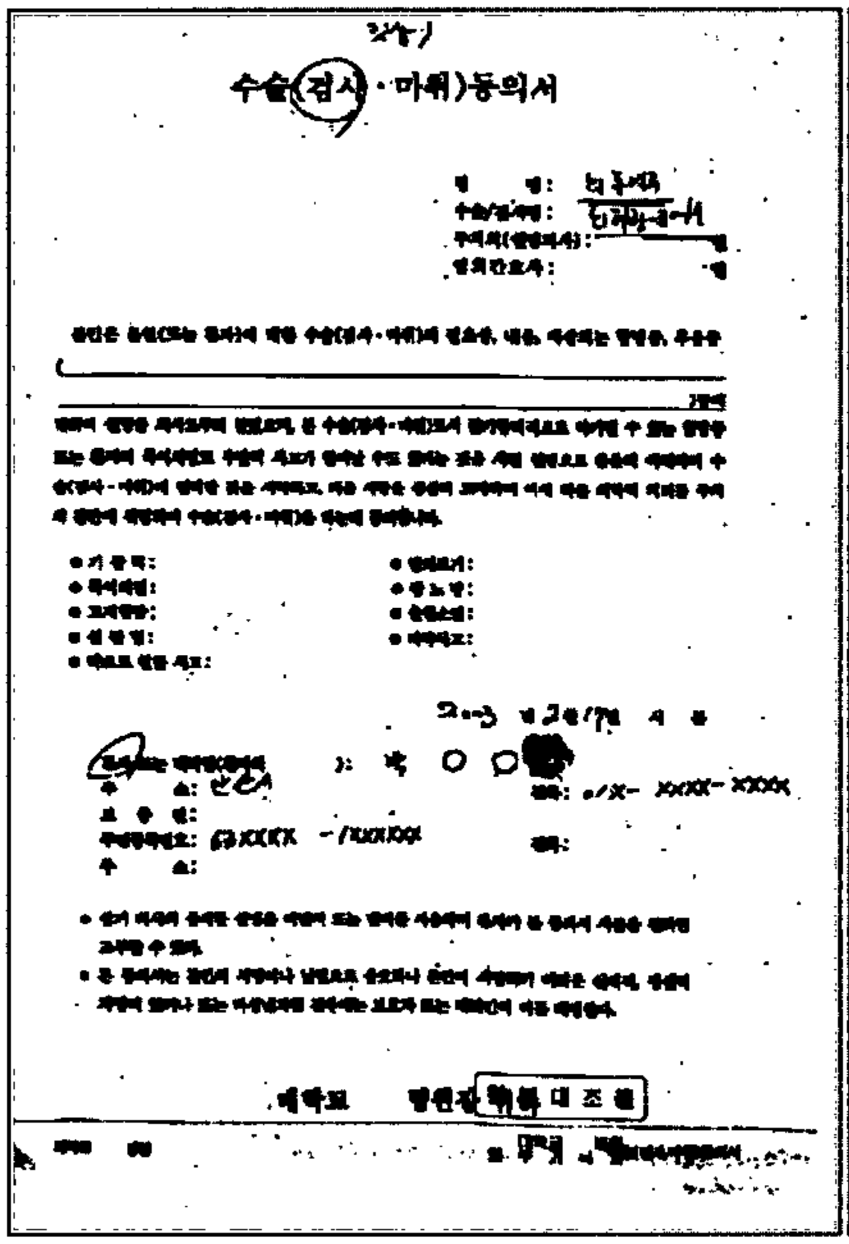
수술(검사·마취)동의서
원본대조필

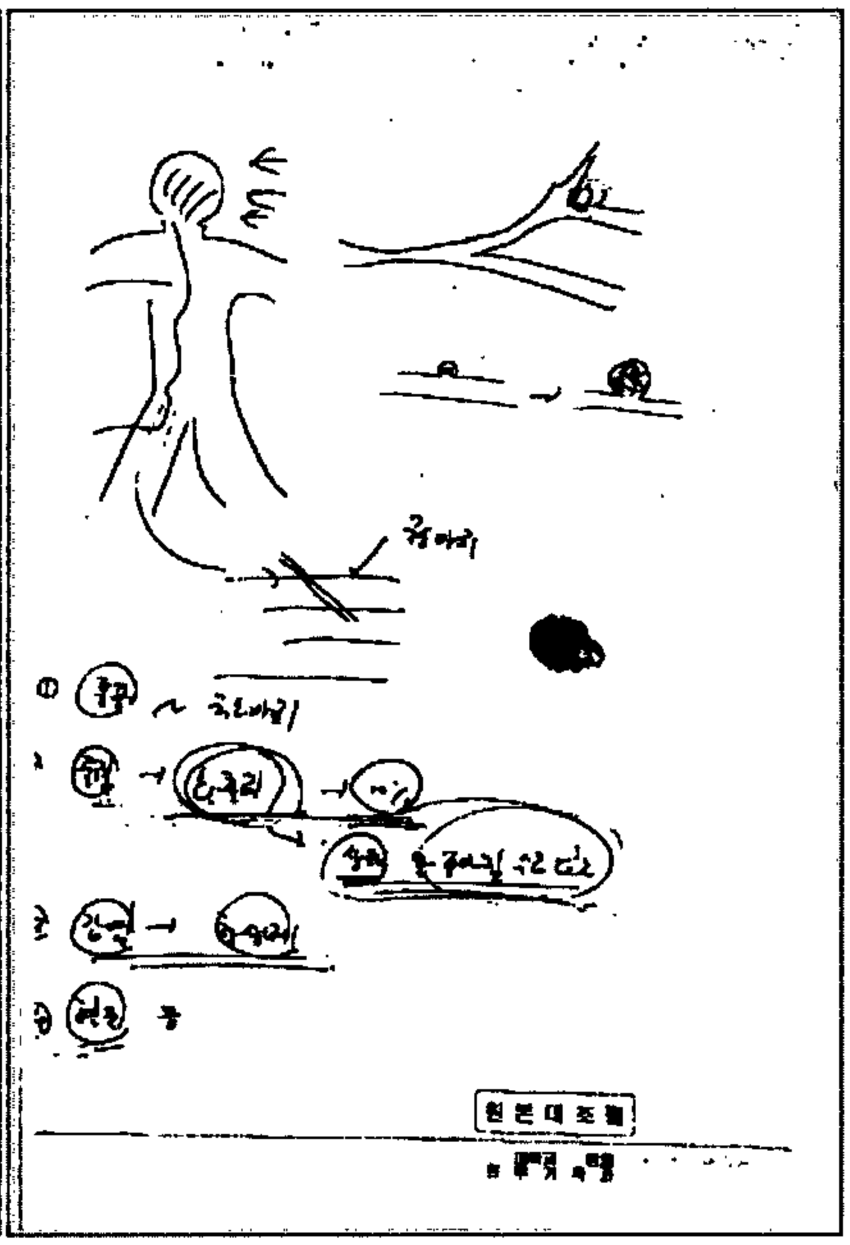
원본대조필

韩国医院实际使用的 同意书范本

1. 有关检查的同意书

1）各种检查同意书- 27种

2）提供信息及提供器官同意书 - 5种

2. 有关治疗的同意书 - 22种

3. 有关诊疗材料使用的同意书 - 4种

4. 有关手术、麻醉的同意书 - 8种

5. 有关住院的同意 - 6种