

은석치과 리모델링

Eun Suk Dental Remodeling

● 배치도

● 건축개요

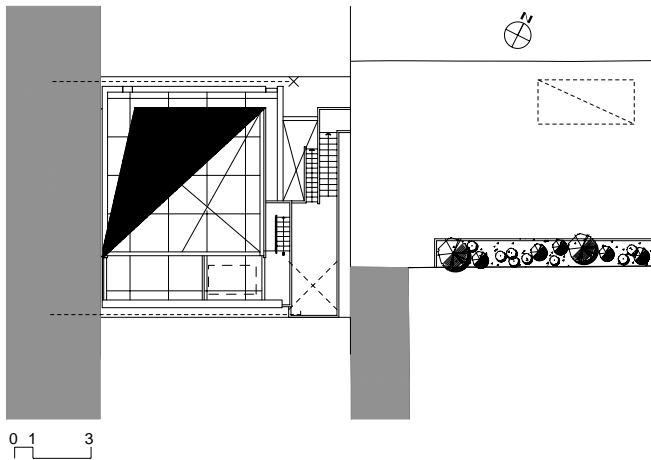

- 대지위치 광주광역시 남구 월산동 1001-6 번지
- 지역지구 준주거지역
- 용 도 제1종근린생활시설 (치과의원)
- 대지면적 333,10㎡
- 건축면적 98,59㎡
- 연 면 적 592,08㎡
- 건 폐 율 29,60%
- 용 적 률 147,99%
- 규 모 지하1층, 지상5층
- 구 조 철근콘크리트(기존) + 철골조 (증축)
- 내부마감 락카뽕칠
- 외부마감 압축성형시멘트패널, 내후성강판, 나무드(목재)
- 설계담당 백민곤
- 구조설계 김구조 연구소
- 설비설계 환경설비엔지니어링
- 전기설계 영상엔지니어링
- 시 공 사 직영공사
- 설계기간 2004. 1 ~ 2004. 7
- 공사기간 2004. 3 ~ 2004. 7
- 사 진 건축사사무소 제공



- Location Walsan-dong 1001-6, Nam-gu Gwangju Metropolitan City, Korea
- Site area 333,10㎡
- Bldg. area 98,59㎡
- Gross floor area 592,08㎡
- Bldg. coverage ratio 29,60%
- Gross floor ratio 147,99%
- Structure R,C & Steel
- Bldg. Scale one story below ground, five stories above ground
- Design period 2004. 1 ~ 2004. 7
- Construction period 2004. 3 ~ 2004. 7







내, 외부 관계맺음… 시각적 여유

임대건물로 완공되어진지 약 12년이 된 건물을 차과전용 건물로 리모델링을 하기로 하였다.

엘리베이터 설치를 위한 공간 찾기와 차과전용 건물로 1층을 통한 모든 층으로서의 동선 분배를 위해 기존 계단실(지하층, 1층, 2층 계단일부)의 변경이 필요했다.

협소한 한 개 층 바닥면적(27평) 때문에 건폐율이 허용되는 범위에서 약간의 증축도 필요하였다.

무표정한 얼굴로 대rob에서 있는 건물에 활기찬 기운을 넣어주기 위해 먼저, 1층의 진입부분을 공공의 공간으로 내어주어 보행자들에게 딱 막힌 답답한 벽면보다는 시각적 여유와 경쾌함을 주고자 한다.

기존건물이 도로경계선에 밀착되어 있기 때문에 파사드 디자인은 발코니 등을 적극적으로 활용하여 옥상층의 조형으로 전체적으로 건물에 입체감과 실루엣을 주었다.

그리고 투명성을 주어 내부에서는 도시의 풍경을 끌어들이며 외부공간과 상호관통을 이루도록 하고자 하였다.

뒷쪽대지의 추가매입이 이루어지면서 기존대지와외의 1.8m 높은 레벨 차를 해결하며 앞 대지와외의 연계도 추가로 고려되었다.

재료 선정에서도 내구성을 고려 세월이 지나면서 그 시간을 읽을 수 있는 내후성 강판 및 자연친화적 재료로 선정하였다.

1층은 접수공간 및 대기공간이 있고, 2층, 3층, 4층에 진료공간, 5층은 기공소, 지하층은 직원휴게공간 및 세미나실이 있다.

소독약 냄새보다는 잔잔한 음악과 차 향기 및 야생화의 시각적 즐거움을 주어 사용자에게 쾌적한 환경속에서 진료가 이루어 지고, 광주 월산동 순환도로변에 밝은 표정의 건물로 보는 이에게 경쾌함을 주었으면 한다. 

1. 햇빛마당에서 올려다 본 VIEW
2. 햇빛마당

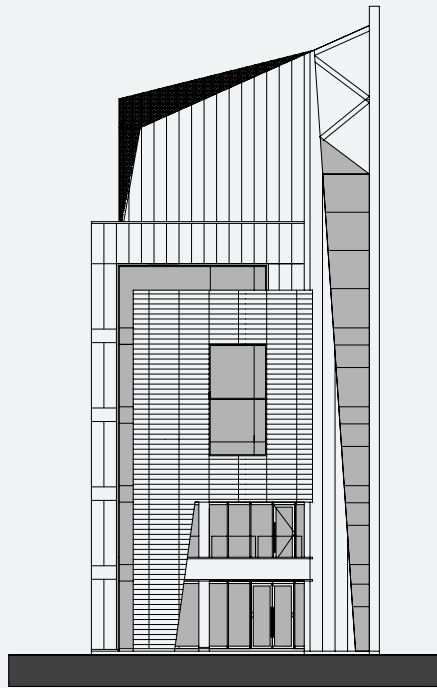

정면도

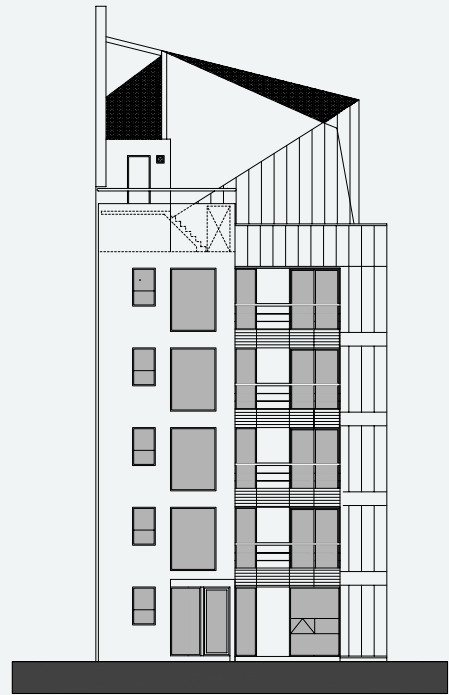

배면도

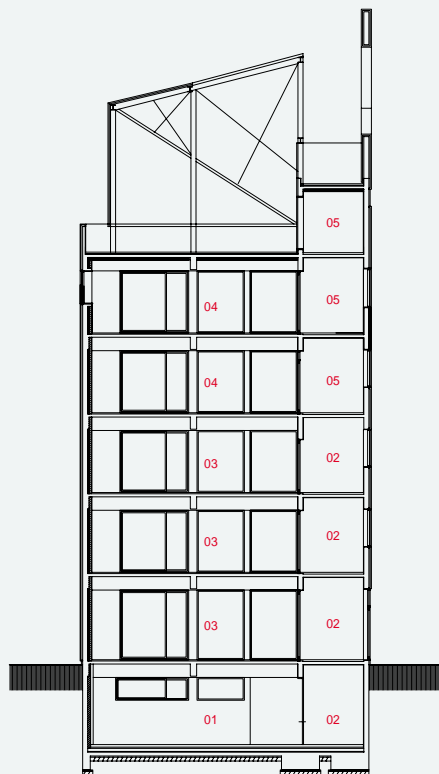

주단면도-1

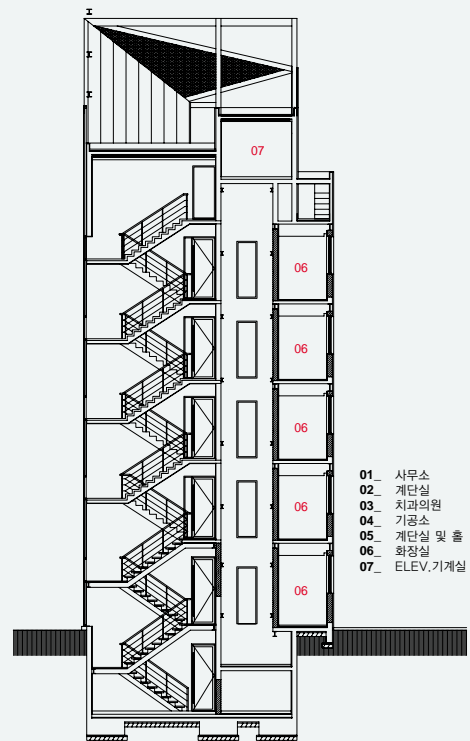

- 01. 사무소
- 02. 계단실
- 03. 치과의원
- 04. 기공소
- 05. 계단실 및 홀
- 06. 화장실
- 07. ELEV.기계실

주단면도-2

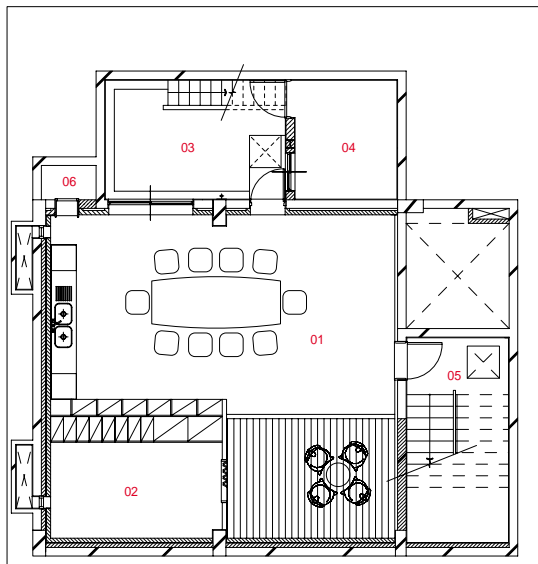

지하층 평면도

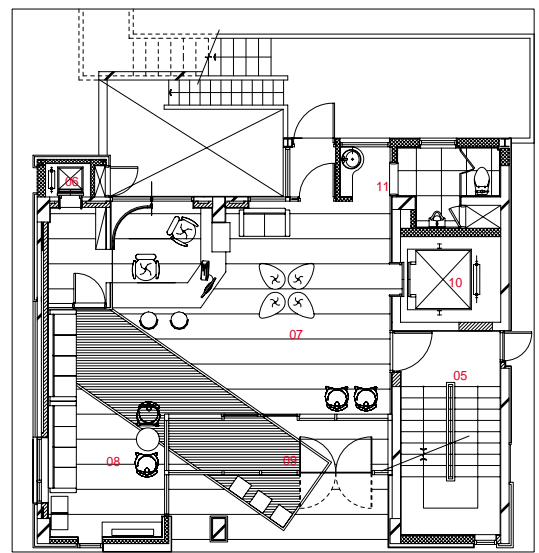

1층 평면도



- | | |
|---|---|
| 1 | 2 |
| 3 | |
1. 1층 대기홀
2. 2층 발코니
3. 1층 접수대

- | | |
|---------------|------------|
| 01. 사무소 / 회의실 | 12. 치료실-1 |
| 02. 휴게실 | 13. 치료실-2 |
| 03. 햇빛마당 | 14. 홀 |
| 04. 기계실 | 15. 원장실 |
| 05. 계단실 | 16. 대기홀 |
| 06. 임베디터 | 17. 특진실 |
| 07. 치과의원 | 18. X-RAY실 |
| 08. 대기실 | 19. 발코니-1 |
| 09. 방풍실 | 20. 발코니-2 |
| 10. ELEV. | 21. 기공소 |
| 11. 전실 | |

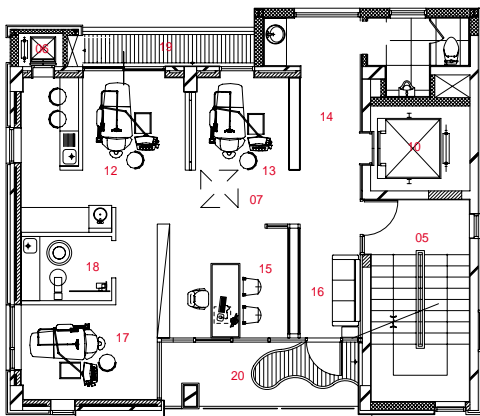

2층 평면도

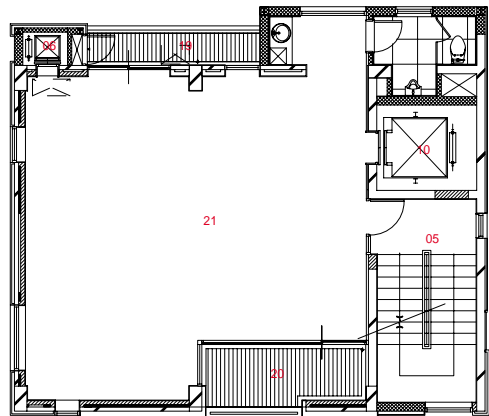

4층 평면도