

제8회 전국한우능력평가대회 입상자 및 출품우 성적

한국종축개량협회(회장 박순용)와 전국한우협회(회장 남호경)가 공동 주최하는 제8회 전국한우능력평가대회의 출품우에 대한 출하 및 경매가 지난 10월 17일부터 21일까지 농협중앙회 서울축산물공판장에서 있었다. 이번 대회에서는 많은 유통업체들이 깊은 관심과 참여를 나타냈으며 행사기간 내내 많은 축산관계자 및 언론, 출품농가들이 성적을 떠나 한우 고급육시장의 선두자적 역할로 한우산업 발전에 이바지하는 하나의 축제로 깊은 의미를 던

지면서 다양한 정보가 교류되는 가운데 도축 결과에 따라 개량에 대한 의미와 평가를 되짚어 보는 장이 되었다.

이번 8회 대회에는 105개조 210두가 출품되어 등급판정을 받은 결과 육질 1등급이상 출현율이 82.38%(173두)로 나타났으며 이는 일반지역 고급육품평회처럼 최종 비육되어진 많은 거세우에서 임의 선별되어 출품되어진 개체의 평가가 아닌 입식에서부터 이미 선별되어진 출품우의 결과이기에 상당히 높은 고급육 출현율이라 할 수 있으며 의미가있는 결과라 할 수 있다. 또한 육량부분에서도 90.00%인 189두가 B등급이상의 출현율을 보였고 평균 경락가격이 18,181원/kg에 최고 경락가격은 27,689원/kg(1++A등급)이었다.



<출품우의 경매 진행상황을 지켜보는 출품농가 및 대회 최고가 낙찰장면>

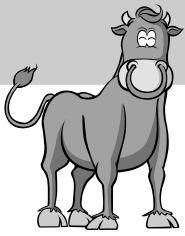

국무총리 상

출품자: 대관령한우(조합장 이석래: 평창영월정선축협)

<p>등록번호 221717179 (평창03-01-5894) 생년월일 2003.06.22 부: KPN-273 모: 211614850 (평창02-00-0234)</p>		<p>등록번호 221734962 (평창03-01-5911) 생년월일 2003.07.10 부: KPN-273 모: 211561154 (평창01-00-1813)</p>
<p>등급 1++A 배최장근단면적 114cm² 근내지방도 9++ 등지방두께 11mm 도체 중 431kg 육량지수 69.01</p> <p>번식자: 이병연(강원 평창군 평창읍)</p>		<p>등급 1++A 배최장근단면적 105cm² 근내지방도 9+ 등지방두께 7mm 도체 중 432kg 육량지수 70.32</p> <p>번식자: 엄선룡(강원 평창군 평창읍)</p>

농림부장관 상

출품자: 지비천농장(대표 김동희: 충북 음성)

<p>등록번호 221803209 (회북03-04-5036) 생년월일 2003.06.10 부: KPN-364 모: 221491264 탄부01-03-0022)</p>		<p>등록번호 221803210 (회북03-04-5048) 생년월일 2003.06.18 부: KPN-364 모: 221477184 (회북00-03-0093)</p>
<p>등급 1++A 배최장근단면적 100cm² 근내지방도 9+ 등지방두께 8mm 도체 중 380kg 육량지수 70.29</p> <p>번식자: 이복석(충북 보은군 회북면)</p>		<p>등급 1++A 배최장근단면적 101cm² 근내지방도 9++ 등지방두께 8mm 도체 중 455kg 육량지수 68.62</p> <p>번식자: 이복석(충북 보은군 회북면)</p>

한국종축개량협회장상

출품자: 강선한우목장(대표 이달형: 강원 양양)

등록번호 221 769331
(양양03-04-5138)
생년월일 2003.07.05
부 : KPN-354
모 : 221258079
(강현96-03-0262)

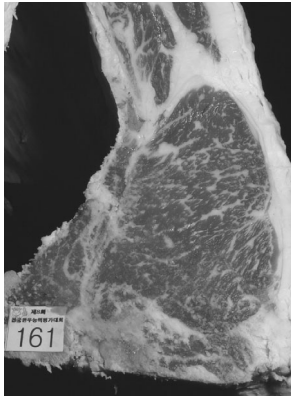

등급 1++A 배최장근단면적 97cm²
근내지방도 9+ 등지방두께 9mm
도체 중 427kg 육량지수 68.15
번식자: 마용원(강원 양양군 강현면)

등록번호 221 769354
(양양03-06-5159)
생년월일 2003.07.01
부 : KPN-348
모 : 221491500
(강현01-05-0071)



등급 1++A 배최장근단면적 93cm²
근내지방도 9++ 등지방두께 8mm
도체 중 371kg 육량지수 69.60
번식자: 이세영(강원 양양군 강현면)

전국한우협회장상

출품자 : 금성농장(대표 염재선 : 전남 영암)

등록번호 221 804044
(남원03-03-5125)
생년월일 2003.08.05
부 : KPN-333
모 : 221341355
(보절98-02-0014)

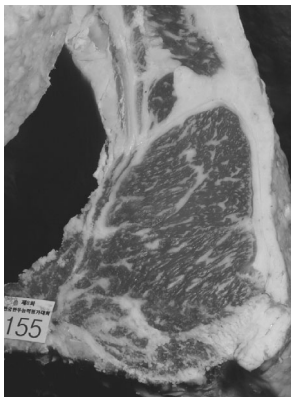

등급 1++B 배최장근단면적 88cm²
근내지방도 9+ 등지방두께 10mm
도체 중 424kg 육량지수 66.42
번식자: 조남울(전북 남원시 덕과면)

등록번호 221 754043
(고흥03-02-2801)
생년월일 2003.07.10
부 : KPN-338
모 : 221384382
(포두99-01-0040)



등급 1++A 배최장근단면적 101cm²
근내지방도 9 등지방두께 10mm
도체 중 401kg 육량지수 68.67
번식자: 오충재(전남 고흥군 포두면)

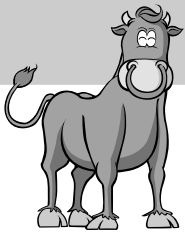

전국한우협회장상

출품자: 형제농장(대표 오후택 : 충북 충주)

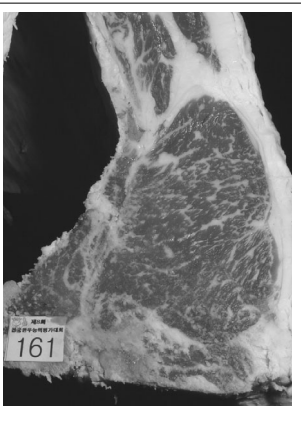
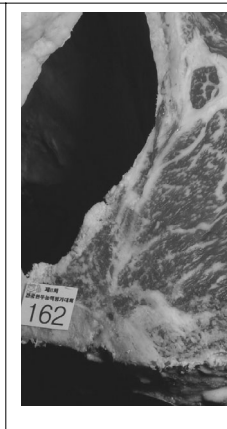
<p>등록번호 221744227 (논산03-01-5172) 생년월일 2003.05.14 부: KPN-348 모: 211304257 (상월95-0196)</p>			<p>등록번호 221728954 (논산03-02-5155) 생년월일 2003.07.20 부: KPN-348 모: 221419973 (논산00-01-0006)</p>
<p>등급 1++A 근내지방도 9++ 도체중 387kg 번식자: 김태길(충남 논산시 상월면)</p>	<p>배최장근단면적 97cm² 등지방두께 5mm 육량지수 71.61</p>	<p>등급 1++B 근내지방도 9++ 도체중 389kg 번식자: 조효연(충남 논산시 두마면)</p>	<p>배최장근단면적 80cm² 등지방두께 16mm 육량지수 62.47</p>

제8회 전국한우능력평가대회 추진위원장상

출품자: 불곡산한우(대표 홍재경: 경기 양주)

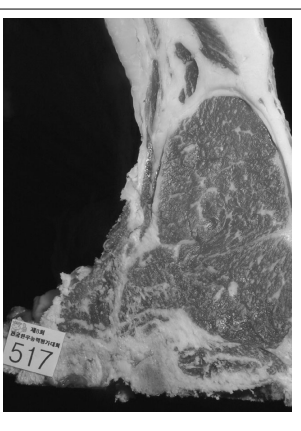
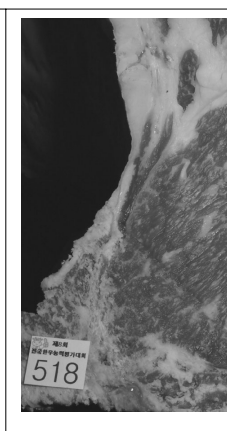
<p>등록번호 221801110 (양주03-04-5137) 생년월일 2003.08.28 부: KPN-279 모: 221339494 (양주98-03-1)</p>			<p>등록번호 221801092 (양주03-03-5127) 생년월일 2003.07.16 부: KPN-279 모: 221502914 (청운01-02-0143)</p>
<p>등급 1+A 근내지방도 7+ 도체중 401kg 번식자: 홍재경(경기 양주군 광적면)</p>	<p>배최장근단면적 91cm² 등지방두께 8mm 육량지수 68.62</p>	<p>등급 1++A 근내지방도 9+ 도체중 415kg 번식자: 홍재경(경기 양주군 광적면)</p>	<p>배최장근단면적 100cm² 등지방두께 8mm 육량지수 69.45</p>

제8회 전국한우능력평가대회 추진위원장상

출품자: 안성미축한우(경기 안성)

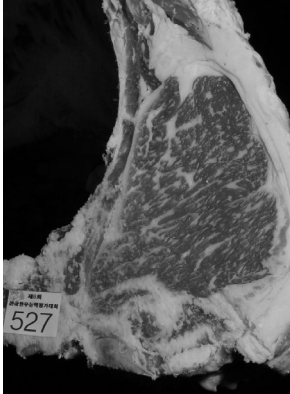
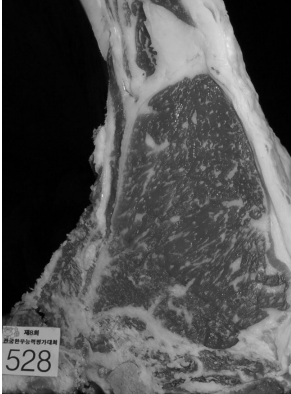
등록번호 221 71 1849 (안성03-02-5316) 생년월일 2003.05.10 부 : KPN-334 모 : 221 41 9322 (안성99-01-7350)			등록번호 221 71 1842 (안성03-02-5319) 생년월일 2003.05.21 부 : KPN-336 모 : 221 32 185 (안성99-01-0014)
등급 1++B 배최장근단면적 92cm ² 근내지방도 9+ 등지방두께 11mm 도체 중 396kg 육량지수 66.99 번식자: 김창구(경기 안성시 당왕동)			등급 1+A 배최장근단면적 90cm ² 근내지방도 7+ 등지방두께 6mm 도체 중 420kg 육량지수 69.28 번식자: 김창구(경기 안성시 당왕동)

한편 본 대회에서 우수한 성적을 나타낸 입상축은 축산물브랜드경진대회 기간인 10월28일부터 30일까지 서울 삼성동 소재 COEX 인도양홀에 전시되어 일반인들이 관람할 수 있게 하였으며 우수한 성적을 거둔 출품농가에 대한 시상은 많은 참관객이 자리한 가운데 29일 11시에 거행되었다.

또한 본 대회의 결과보고회는 12월(추후 안내)중 출품농가 및 일반 한우농가를 대상으로 개최할 예정이며 이 보고회에서는 입상농가의 사양관리 등 경영 우수사례 및 최고급 한우육 생산방법에 대한 세미나가 준비되어 있다.

다음은 이번 대회의 출품우도체 성적 결과에 따른 우수 입상축을 사진과 함께 정리하였다.

■ 육질우수상 : 한국종축개량협회장상

- 경영목장(대표 박 경 : 전북 남원) • 신화농장(대표 이종호 : 울산 울주)

■ 육량우수상 : 한국종축개량협회장상

- 황우농장(대표 박금용 : 충북 보은) • 횡성한우(조합장 고명재 : 횡성 축협)

■ 다수확상 : 제8회 전국한우능력평가대회 추진위원장상

- 화촌목장(대표 이진영 : 강원 홍천) • 한솔농장(대표 홍영기 : 울산 울주)

■ 특별상(종합우수 출품우 생산) : 한국종축개량협회장상

- 번식농가 이병연(강원 평창) • 번식농가 엄선봉(강원 평창)