

우수상 2004한국건축문화대상 준공건축물부문

# 서울대 이공계 멀티미디어 강의동

Seoul National University Multi-Media Lecture Hall building for Science & Engineering Department

설 계 자 | (주)다올건축사사무소 신동재

시 공 자 | (주)태광건설

건 축 주 | 서울대학교



## 건축개요

위 치	서울시 관악구 신림동 산58-1번지 서울대학교 관악캠퍼스내
대 지 면 적	1,185,85㎡
연 면 적	4,135,43㎡
구 조	지상 4층
규 모	철골조, 철골철근콘크리트 라멘조
외 부 마 감	THK24 투명복층유리, THK60 압출성형시멘트패널, THK0,7 아연판, THK30 마천석물갈기
사 진	건축사사무소제공

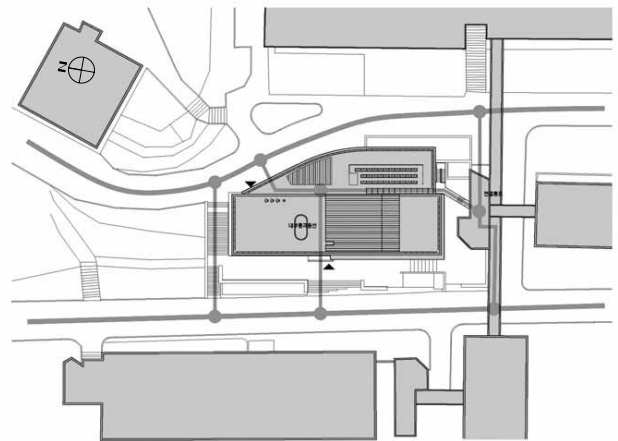

배치도

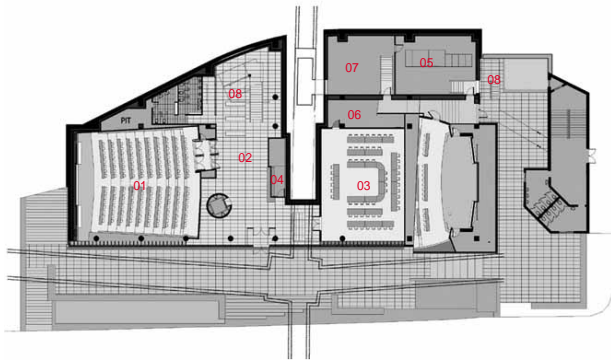

1층 평면도

- 01 중형강의실
- 02 로비
- 03 세미나실
- 04 당직실
- 05 전기실
- 06 준비실
- 07 창고
- 08 계단
- 09 대형강의실
- 10 강사대기실
- 11 조정실

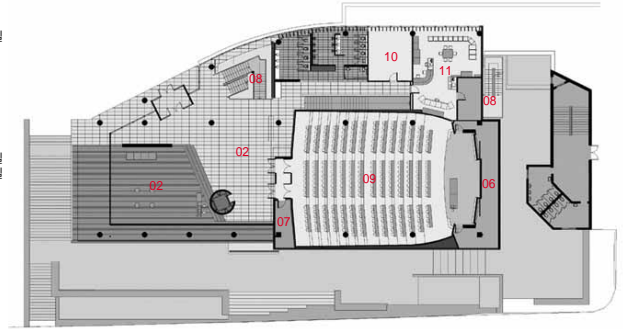

2층 평면도

- 01 대형강의실
- 02 중형강의실
- 03 소형강의실
- 04 로비
- 05 세미나
- 06 준비실
- 07 당직실
- 08 복도

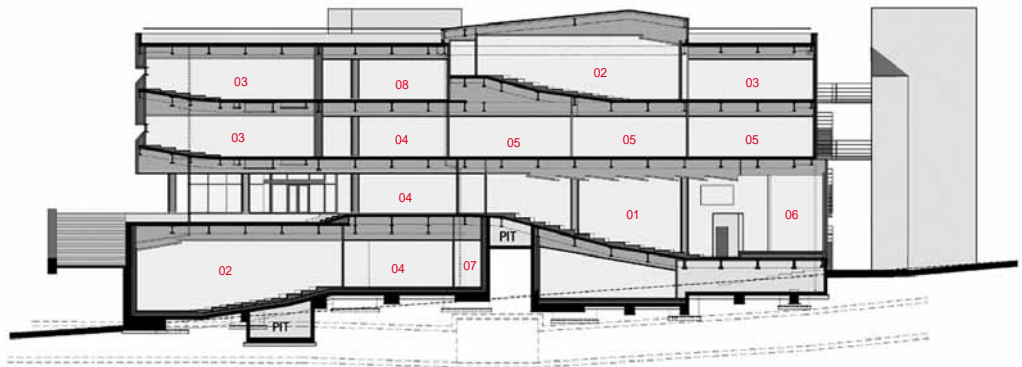

단면도

