

물류혁신 - “고객 맞춤형 종합물류서비스”

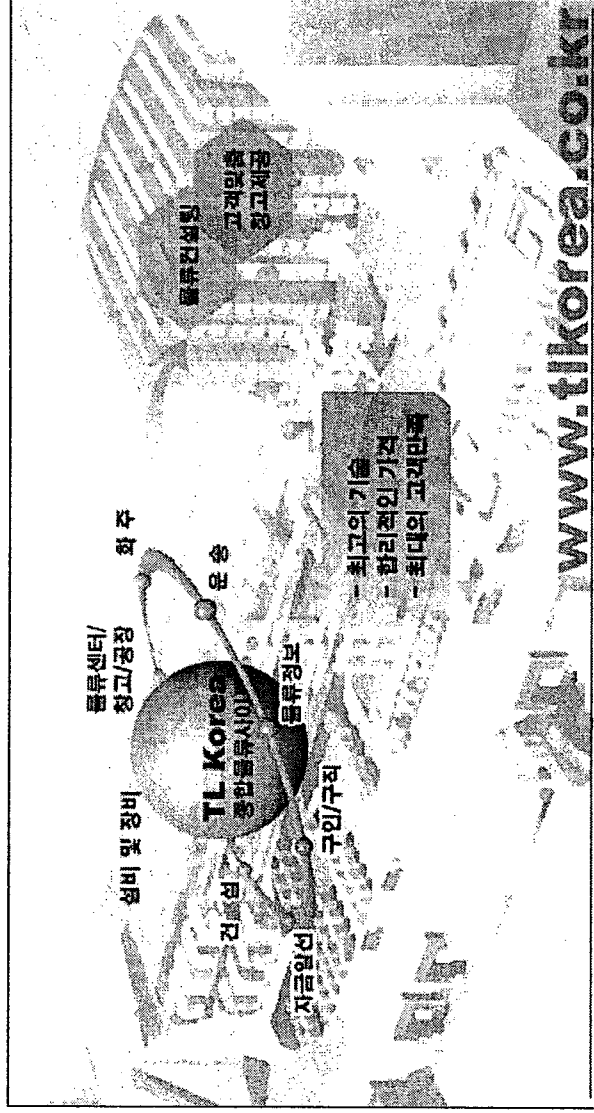

2002. 6. 20.



(주) T L Korea

Total Logistics System

www.tlkorea.co.kr

1. 회사 현황
2. TL Korea 종합물류서비스
3. 물류혁신 사례
4. TL Korea 웹 사이트 소개
5. 전국 물류센터 현황
6. 물류센터 Process
7. 국내 물류산업 현황
8. 언론보도 자료

1. 회사 현황

가. 개요

- ❖ 대표이사 : 이강성
- ❖ 자본금 : 6 억 원
- ❖ 직원 수 : 46 명
- ❖ 사훈 : 거짓말 하지 말자, 변화하자
- ❖ 사업분야 : 종합물류사이트 운영(고객 맞춤형 종합물류서비스),
소프트웨어 개발 및 공급(WMS 등), 철 구조물, 건축,
바닥 에폭시 공사(수평도에 의한 공법)
- ❖ 서울사무소 : 서울시 서초구 서초동 1341-2 대호빌딩 5층
- ❖ 인천사무소 : 인천시 남구 주안동 1562-4
- ❖ 공장 : 경기도 김포시 양촌면 학운리 49-7

1. 회사 현황

나. 연혁

- 1996. 6 - (주)용성 법인 설립
사업 부문 추가 : 건축바닥재, 방수재, 콘크리트 보강공사
- 1998. 8 - (주)용성TLS로 법인 상호 변경
- 2001. 3 - 제 4회 한국 LOGISTICS 학회 물류설비 제조부문 우수상
업계 최초 수상
- 2001. 8 - (주)TL Korea 설립
사업 내역 : 온라인 종합물류포털사이트 운영
- 2001. - 오산 제 2공장 신축 중 (4,000 坪)
- 2002. - 생산 설비(Forming Line) 증설 및 경쟁력 강화

1. 회사 현황

다. 사업본부 소개 및 특허/실용신안 현황

사업본부 소개

- ❖ 랙 사업본부
- ❖ 바닥 사업본부
- ❖ 건설 사업본부
- ❖ 물류컨설팅 사업본부
- ❖ 인터넷 사업본부
- ❖ 부동산 사업본부

특허/실용신안 현황

- ❖ 종합물류사이트 BM 특허 출원
(제 10-2001-82538 호)
- ❖ 물류창고 및 공장 바닥시공방법
특허 출원
(제 10-2002-06131 호)
- ❖ 물류창고용 적재 랙 보호장치
실용신안 등록
(제 0276230 호)

1. 회사 현황

라. 업종별 주요 사업실적

물류	마트/할인점/백화점	자동차/IT/전자	유통/식품/생활용품
<ul style="list-style-type: none"> • 양지물류 • 이천물류 • 덕평물류 • 범한물류 • 문화물류 • 에드워드켈러 • 한진종합물류 • 삼진TLS • 신성GLS • CJ GLS 외 다수 	<ul style="list-style-type: none"> • 한국임웨이 • 삼성테스코 • 현대홈쇼핑 • 신세계백화점 • 하이마트 • 신세계 E-mart • 아크리스백화점 • CJ 39 Shopping • 경기남부슈퍼마켓 • 우리홈쇼핑 외 다수 	<ul style="list-style-type: none"> • 대우자동차 • 삼성자동차 • 기아자동차 • 기아정보시스템 • 주안자동차매매단지 • 대맥자동차부품 • 한솔CSN • LG전자 • 삼양전자공업 • 로테코 외 다수 	<ul style="list-style-type: none"> • 제일제당 • 대상 • 한국야쿠르트 • 진로종합식품 • P & G • 이롬라이프 • 서울위생기 • 해태제과 • 해포유니레버 • 옥시 외 다수
의류/잡화/무역	출판/교육/사무	건설/화학/제조	육상/해운/항공
<ul style="list-style-type: none"> • Nike Korea • Adidas Korea • 지오다노 • 아가월드 • Fila Korea • 쌍방울 • 삼지 • Samsonite Korea • 보성어패럴 • GIC상사 외 다수 	<ul style="list-style-type: none"> • 엘리트교육 • 바른손 • 서울북클럽 • 한양출판판매 • 삼양출판사 • 서울문화사 •웅진출판사 • 한국출판유통 • 문학과 지성사 • 북토피아 외 다수 	<ul style="list-style-type: none"> • 현대중공업 • 한진중공업 • 세일철강 • 불보건설기계코리아 • 쌍용건설 • SK건설 • 삼성정밀화학 • 영창건설 • 성산기계 • 준흥건설 외 다수 	<ul style="list-style-type: none"> • 삼성항공 • 대한항공 • 한국항공 • 항공화물터미널 • 천일정기화물 • 현익운수 • 대한통운

2. TL Korea 종합물류서비스

가. 개요

물류센터 건립 및 운영의 전 과정인 부지선정, 물류센터 사업운영 상담, 물류센터 기획/건축/설비/운영시스템(WMS) 설계, 장비선정, 건축 및 설비시공, 운영시스템(WMS) 구축, 화주유치까지의 모든 것을 TL Korea 자체 On/off-line을 연동한 종합물류서비스 시스템인 물류포털사이트 운영, 물류컨설팅 서비스, 회원제, 사전계약제, 구인.구직 서비스, e-mail 매거진, 언론매체 홍보 등을 활용해 일괄 수행함으로써, 고객에게 “최고의 기술/합리적인 가격/최대의 고객만족”으로 고객 맞춤형 물류센터/창고/공장을 창출 제공하는 물류 분야의 획기적인 Business Model (현재 20여 개 업체 업무 진행 중)

(BM 특허출원 번호 : 제 10-2001-82538 호)

2. TL Korea 종합물류서비스

나. 주요 서비스

- 회원제 : TL Korea의 사업파트너 및 고객 관계에 있는 창고사업주, 화주, 제3자물류업, 건축회사, 건설회사, 부동산업자, 물류관련 장비.설비 제조업체, 보험회사, 보험회사, 솔루션(WMS, SCM 등)회사 등 전문 회원업체를 하나로 묶어, **One-stop Service**로 사업을 수행함으로써 건설과정에서 생기는 불필요한 연결고리를 제거 시킨 제도

특히, 건설업체의 정년퇴직자들을 총감독으로 고용해 사회에 이바지하고 전문성도 획득하는 효과는 물론, 회원사간 유대감과 신뢰를 쌓고 정확한 시공으로 고객의 신뢰를 높였다.

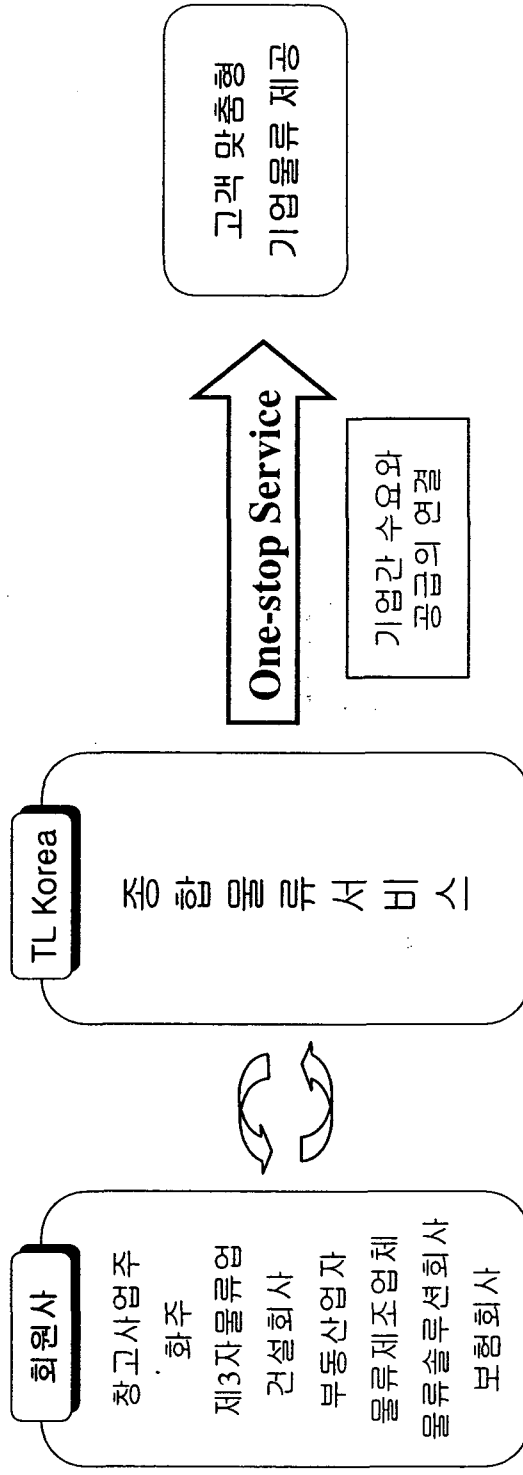

2. TL Korea 종합물류서비스

나. 주요 서비스

- 사전 계약제 : 물류센터 건립의 기획단계(부지선정, 설계, 시공 등)에 물류센터 운영의 주체인 화주를 사전에 유치함으로써 맞춤형 기업물류를 제공하는 제도
- * 물류센터 운영자 : - 부지선정, 설계, 시공, 설비 및 운영체계에 등의 업무를 일괄 수행함으로써 경쟁력 창출(비용 절감)
 - - 물류센터 완공 후, 초기의 창고 공백으로 인한 위험도 배제
- * 화주 : 최적화된 기업물류를 사전에 확보함으로써 원하는 방향의 기업물류(혁신) 실현

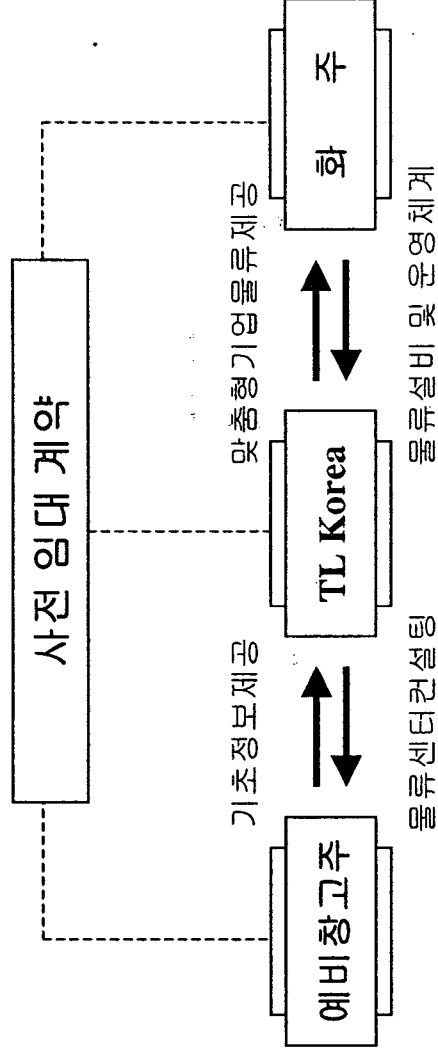

2. TL Korea 종합물류서비스

나. 주요 서비스

- 구인/구직 서비스 : 물류산업 종사자들을 위한 물류분야 구인/구직 전문 사이트로서 인재정보, 채용정보, 취업정보, 구인/구직 등록 등의 Contents를 제공
(<http://www.goblogis.co.kr>)
- e-mail 매거진 : TL Korea 자체회원 및 TL Korea 제휴사와 공유된 회원에게 자체 제작된 e-mail 매거진을 주 1회 발송
 1. 화주를 모십니다 : 신속중인 창고 및 가용한 창고 리스트
 2. 추천 창고부지 소개 : 물류센터 건립을 위한 최적의 창고부지 리스트
 3. 창고.공장 매매 : 창고.공장에 대한 매각이나 매입 리스트
 4. 최근 등록창고 등 : TL Korea 웹 사이트에 최근 등록된 창고 리스트
- 언론매체 홍보 : 상기 e-mail 매거진을 통해 발송되는 사항에서 중요 건을 발췌하여, 언론매체를 통해 홍보

2. TL Korea 종합물류서비스

다. 진행 단계별 업무

구분	TL Korea	처	참고 사업주	처	화 주
기획 단계	<ul style="list-style-type: none"> 부지선정 및 정보 제공 물류센터 사업운영 상담 물류센터 기획 설계 	<ul style="list-style-type: none"> 지역에 적합한 사업성 제안 효율적 운영을 위한 물류 센터 건립 사업성 검토 및 자금알선 	<ul style="list-style-type: none"> 기업의 특성에 따른 물류센터 위치 안내 맞춤형 기업물류 상담 기업내 물류혁신안 반영 		
설계 단계	<ul style="list-style-type: none"> 건축 설계 물류센터 운영시스템 설계 설비 설계 및 장비 선정 	<ul style="list-style-type: none"> 건축설계사/건축업자 정보 제공 및 선정 WMS 설계 상담 회원사 정보 제공 	<ul style="list-style-type: none"> 기업물류안 반영 		
시공 단계	<ul style="list-style-type: none"> 건축 및 설비 시공 운영시스템 구축 	<ul style="list-style-type: none"> 전문 회원사에 의한 효율적인 시공 고용 재 창출 유도 WMS 구축 			
홍보 활동	<ul style="list-style-type: none"> 자체 Web 사이트 활용 e-mail 매거진 주1회 발송 언론매체에 정기적 홍보 				

2. TL Korea 종합물류서비스

라. 업무 흐름도

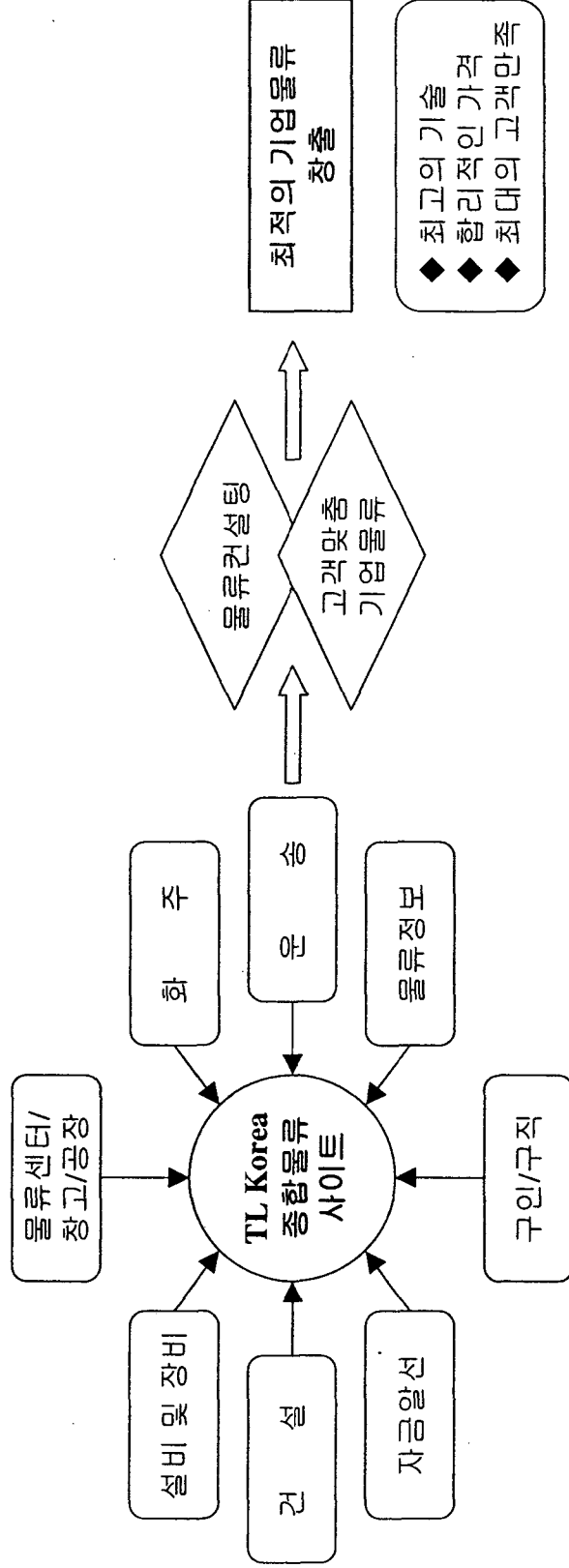

회원제를 통해 고객이 원하는 맞춤 물류센터 / 창고 / 공장을 제공합니다.

2. TL Korea 종합물류서비스

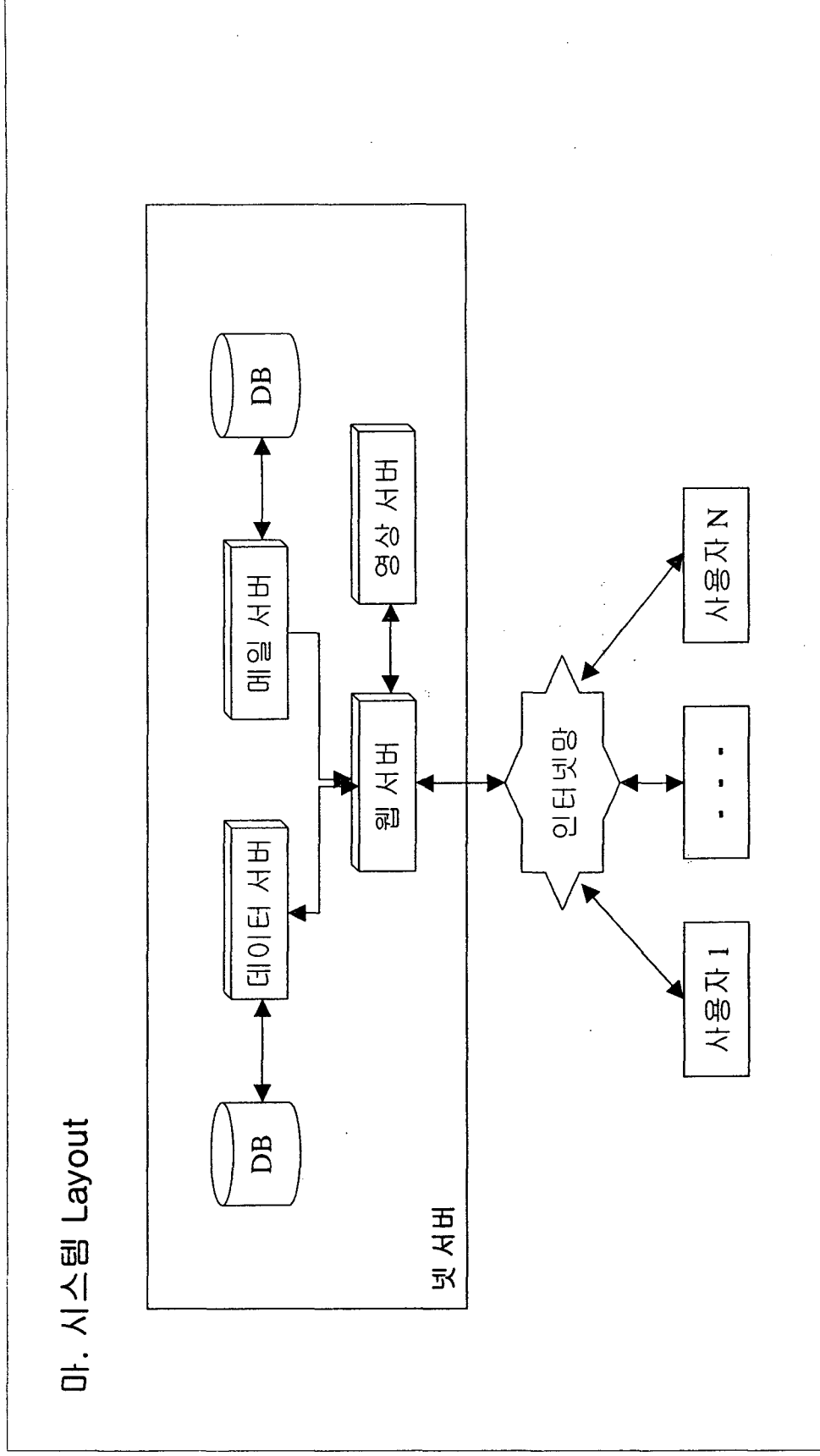

2. TL Korea 종합물류서비스

바. 시스템 이용 흐름도

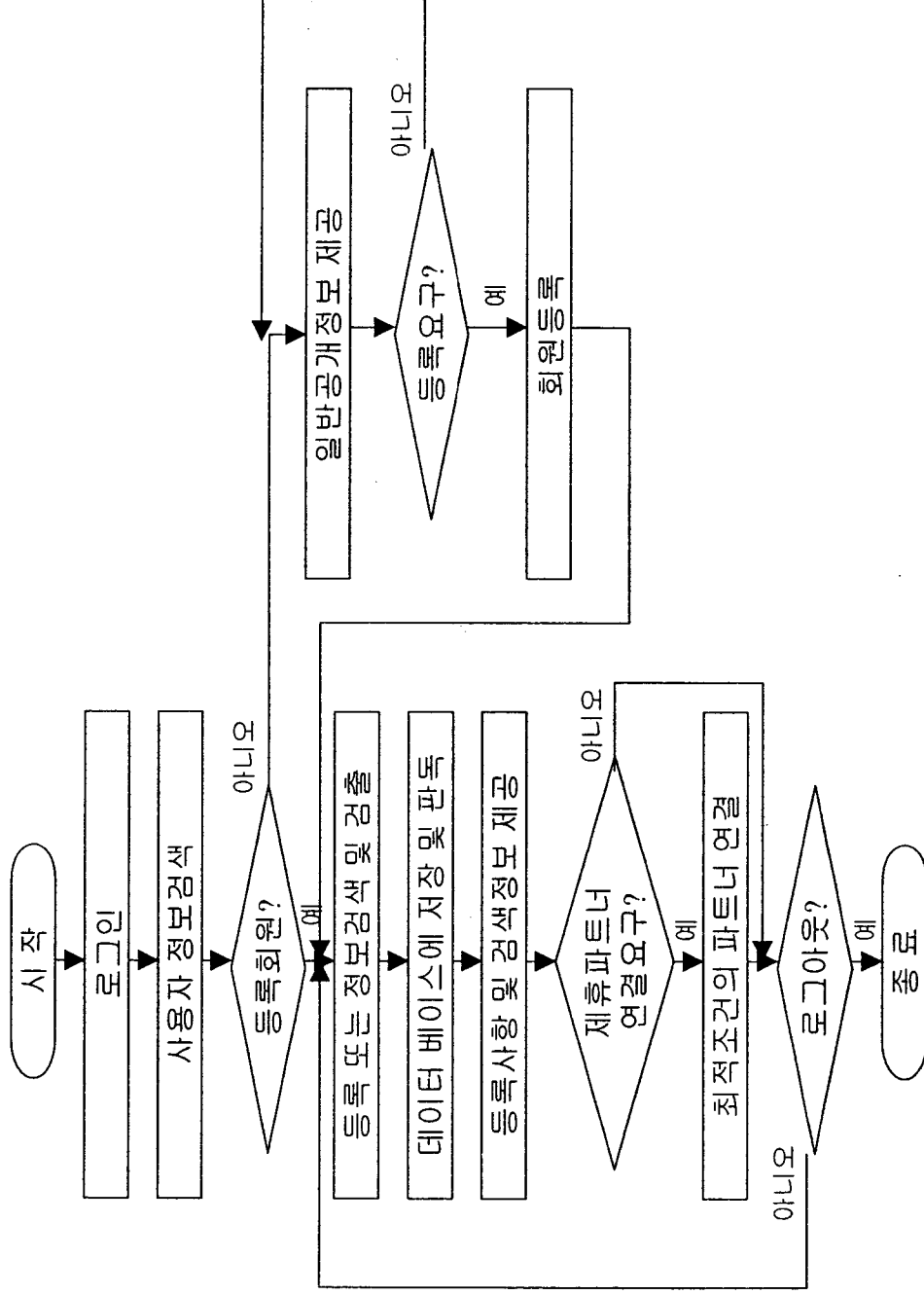

3. 물류혁신 사례

가. 주요 물류혁신 사례

업체명	규모	소재지	업무 내역	물류혁신 내역
양지물류(주)	부지 11,000 평 건평 8,000 평	경기도 용인시 양지면	<ul style="list-style-type: none"> ▪ 부지 선정 ▪ 물류센터 사업운영 상담 ▪ 물류센터 기획 설계 ▪ 건축 설계 ▪ 물류센터 운영시스템 설계 ▪ 설비 설계 및 장비 선정 ▪ 건축 및 설비 시공 ▪ 운영 시스템 구축 ▪ 회주 유치 (20여개 업체) 	<ul style="list-style-type: none"> ▪ 전문 회원 업체를 통해 건설비용 30% 절감 ▪ 회원사와 Project 일괄 수행으로 효율적인 업무 진행 및 업체간의 불필요한 연결 고리 제거 ▪ 사전 계약제를 활용 건축 완공 전에 기업 물류 유치 하여 공실을 배제 ▪ 건설업체의 정년퇴직자를 감독으로 고용해 사회에 이바지 및 고용 창출
(주)세일철강/ 이천물류센터	부지 51,000 평 건평 30,000 평	경기도 이천시	상동	상동

3. 물류혁신 사례

나. 설비 물류혁신 사례

주요 업체명	업무 내역	물류혁신 내역
<ul style="list-style-type: none"> - ES-EK - 이룸라이프 - 한국암웨이 - 기아자동차 - 삼지 - 서울문화사 - 우리홈쇼핑 - 리브로 - 삼진 TLS 	<ul style="list-style-type: none"> ▪ 물류센터 사업운영 상담 ▪ 물류센터 기획 설계 ▪ 물류센터 운영시스템 설계 ▪ 설비 설계 및 장비 선정 ▪ 운영시스템 구축 ▪ 화주 유치 	<ul style="list-style-type: none"> ▪ 업체 특성에 적합한 랙 설비 설계 및 설치를 통해 최적의 물류 환경 시스템 제공 ▪ 작업여건 개선 및 생산성 증대 ▪ 신설업체 화주 및 기업물류 개선안 반영 ▪ 적재적소 인재정보 제공 및 고용 재 창출

4. TL Korea 웹 사이트 소개

가. 메인 화면

The screenshot shows the main page of the TL Korea website. At the top, there is a navigation menu with links for '물류센터/창고부지', '물류산업', '물류정보', '물류컨설팅', and '구인/구직'. Below this is a main content area with several sections: '물류산업', '물류정보', '물류컨설팅', and '물류센터/창고부지'. Each section contains detailed information and links. On the right side, there is a sidebar with '물류정보' and '물류컨설팅' sections. At the bottom, there is a footer with contact information and logos for TL Korea, TL Chemical, and LogisPark.

Callout boxes on the right side of the page provide additional details:

- 물류센터/창고부지**:
 - 물류산업
 - 물류정보
 - 물류컨설팅
 - 구인/구직
- 긴급공지 (화주를 모십니다)**:
 - 로지스틱스 확보
 - 물류뉴스
 - 창고부지
 - 최근등록창고
- 기업포커스**:
 - 기업포커스
 - 물류현장
 - 특허/실용신안/상표
 - 보형 (인수코리아)
- 창고 검색**:
 - 창고 검색

4. TL Korea 웹 사이트 소개

나. 물류센터 화면

물류센터/창고부지 | 물류센터 | 물류센터현황 | 물류정보 | 물류구인/구직

main > 물류센터/창고 > 전국창고목록

전국창고목록

검색을 원하는 물류를 선택하신 후 검색어를 입력하세요. (확수선택가능)

지역	구분	창고명	주소
경기	강남구	관악구	관악구
	강원구	도봉구	도봉구
	강원구	서대문구	서대문구
	성남구	영등포구	영등포구
	성남구	종로구	종로구
충청	대전시	관악구	관악구
	충주시	부천시	부천시
	충주시	안산시	안산시
	충주시	의정부시	의정부시
	충주시	회성시	회성시
서울	관악구	관악구	관악구
	관악구	관악구	관악구
	관악구	관악구	관악구
	관악구	관악구	관악구
	관악구	관악구	관악구

[항목별 창고검색]

- 회사명
- 주소
- 창고분류

- 전국창고목록
- 등류창고
- 창고등류
- 창고임대의회
- 전국창고부지목록
- 창고부지등류보
- 로지스틱스속보
- 물류현장
- 인슈어코리아보험

전국시.도별 창고 목록

4. TL Korea 웹 사이트 소개

라. 창고부지 화면

main > 물류센터/창고 > 전국창고부지목록

전국창고부지목록

검색을 원하는 분류를 선택하신 후 검색어를 입력해주세요. (복수선택가능)

지역 평수

경기도

고양시	과천시	광명시	광주시	구리시
군포시	김포시	남양주시	동두천시	부천시
성남시	수원시	시흥시	안산시	안성시
안양시	오산시	용인시	의왕시	의정부시
이천시	파주시	평택시	하남시	화성시

경기권지역 (가평군, 양주군, 양평군, 여주군, 연천군, 포천군)

창고부지명수

서울특별시	1	충청남도	0
부산광역시	0	충청북도	0
대전광역시	0	경상남도	2
대구광역시	0	경상북도	0
인천광역시	0	전라남도	0
광주광역시	0	전라북도	1
울산광역시	0	강원도	0
경기도	24	제주도	2

[항목별 부지검색]
 • 지역
 • 평수

경기도 시·군별
창고부지목록

전국 시·도별
창고부지목록

4. TL Korea 웹 사이트 소개

마. 물류산업 화면

물류업체 목록 | 등록업체 목록 | 설비업체 | 장비업체 | 운송업체 | 3자물류 | 정보시스템 | 물류컨설팅 | 기타물류업체 | 업체등록 | 물류설비의뢰

main > 물류산업 > 등록업체 목록

물류업체 목록

ILTCO (주) 부원기전

ILKorea Rack

ILKorea Chemical

Logis Club

SLI (주) www.sli.co.kr

NATVIAL

물류업체 목록

등록업체 목록

설비업체

장비업체

운송업체

3자물류업체

정보시스템업체

물류컨설팅업체

기타물류관련업체

물류업체등록

물류설비의뢰

TL Chemical

물류전문구인/구직

물류컨설팅 로지스파크

www.tlkorea.co.kr

4. TL Korea 웹 사이트 소개

사. 물류정보 화면

물류센터/창고부지
물류산업
물류컨설팅
물류정보
구인/구직

물류뉴스 | 최신동향 | 물류자료 | 관계법령 | 용어사전

물류정보

main > 물류정보 > 물류뉴스

전체게시물 : 1138개 (1/76 page)

제 목	작성일
현대重, 화물차 텔레매틱스 서비스	2002-06-07
한국 SCM 춘계학술대회	2002-06-07
한국물류大賞 공모합니다	2002-06-07
이백선, 자동차부품업계에 특화된 물류정보시스템 공급	2002-05-05
월드컵과 물류투자	2002-05-05
최고 경영자가 바뀌어야 물류가 산다.	2002-06-04
블류체인관리(VCM), 기업경쟁력의 우위요소	2002-06-04
대한통운, 보훈의 날 무료 서비스	2002-06-04
경기 하반기 더 좋다	2002-06-03
토탈소프트뱅크, 무신에 가상현실체험센터 오픈	2002-06-03
<정보문화의달 특집> 정보화 인프라	2002-06-03
페이퍼리스 물류 창고 설립	2002-06-03
다국적기업 물류거점 만든다	2002-05-31
인원 레이디가구 공장터 감장가 112억원에 경매	2002-05-31
올라코리아, 물산에 신발물류센터 준공	2002-05-30

[1] [2] [3] [4] [5] [6] [7] [8] [9] [10]

- 물류뉴스
- 최신동향
- 물류자료
- 관계법령
- 용어사전

4. TL Korea 웹 사이트 소개

아. 구인/구직 화면

main > 구인/구직

구인리스트

기업명	채용정보	경력
(주)올카스	화물차운전, 일반관리, 경리 회계 교육/컨설팅...	무관
(주)4p	일반관리, 구매 자재, 물류한정직...	무관
(주)세피	일반관리, 구매 자재, 물류한정직...	신입
에이치아이스타빙(주)	일반관리, 물류한정직, 회를착용전,	무관
(주)성수물류운송	물류한정직,	무관
(주)초이스	물류한정직,	무관
(주)KHAN	일반관리, 구매 자재, 설계(CAD)...	신입
(주)인티스페이스	물류기획, 구매 자재, 경리 회계...	무관
(주)web&wap	일반관리, 구매 자재, 경리 회계...	무관
(주)한국소프트연구소	일반관리, 경리 회계, 교육/컨설팅...	신입

more <<

구직리스트

성명	구직정보	성별	경력
최용	입사지원서	남자	9
김완규	저에게 기회를 볼수 있는 기회를...	남자	2
조진행	감사합니다	남자	2
김정구	웹디자인, 웹마스터(웹프로그래밍)...	남자	1
이상준	물류센터 및 창고쪽에 관심이 많...	남자	2
문관택	아간 운전직을 원합니다	남자	1
전재택	성실한 지게차 경력사원	남자	9
홍민수	잘 할 자신 있습니다.	남자	6
오성균	열심히 일하겠습니다.	남자	1
최현중	물류 관리직종 원함	남자	4

more <<

인재정보

채용정보

취업정보

구인/구직 등록

(주)TL Korea
www.tlks.co.kr

(주)TL Chemical
www.stopwater.co.kr

물류전문 구인/구직
www.joblogis.co.kr

물류전문채팅 로지스파크
www.logispark.com

- 인재정보
 - 채용정보
 - 취업정보
 - 구인/구직 등록
- 구인리스트
- 구직리스트

5. 전국 물류센터 현황

가. 국내 창고업 등록현황

(출처: 건설교통부, 1999. 12. 31. 기준)

시도	종류		계		일반창고		위험물창고		냉동·냉장창고	
	업체	면적 (m2)	업체	면적 (m2)	업체	면적 (m2)	업체	면적 (m2)	업체	면적 (m2)
합계	1,565 (100 %)	3,394,668 (100 %)	1,319 (84.3 %)	2,150,662 (63.4 %)	22 (1.4 %)	24,203 (0.7 %)	224 (14.3 %)	1,219,803 (35.9 %)		
서울	56	121,978	45	79,820	-	-	11	42,698		
부산	105	742,258	25	118,884	4	4,137	76	619,237		
대구	23	101,398	13	31,831	-	-	10	69,567		
인천	46	866,874	32	807,916	7	9,981	7	48,977		
광주	2	8,569	2	8,569	-	-	-	-		
대전	13	35,137	11	33,761	1	149	1	1,227		
울산	2	14,163	2	14,163	-	-	-	-		
경기	172	682,373	101	311,110	8	6,641	63	364,622		
강원	63	41,804	61	35,412	-	-	2	6,392		
충남	177	124,319	172	121,121	-	-	5	3,198		
충북	110	104,809	105	82,337	-	-	5	22,472		
전남	18	69,730	15	66,213	1	1,875	2	1,642		
전북	189	140,764	188	140,247	-	-	1	517		
경남	184	136,648	159	112,567	1	1,420	24	22,661		
경북	402	202,517	387	187,038	-	-	15	15,479		
제주	3	1,327	1	213	-	-	2	1,114		

5. 전국 물류센터 현황

나. TL Korea 물류센터 현황

(2002. 8. 10. 물류센터 List 기준)

시 도	종 류	계	일반창고	위험물창고	냉동·냉장창고
합	계	681 (100.0 %)	539 (79.2 %)	13 (1.9 %)	129 (18.9 %)
서 울		87	73	-	14
부 산		67	41	1	25
대 구		32	24	-	8
인 천		47	39	2	6
광 주		8	8	-	-
대 전		7	7	-	-
울 산		3	3	-	-
경 기		233	188	7	38
강 원		23	16	-	7
충 북		6	3	1	2
충 북		18	14	-	4
전 남		16	15	1	-
전 북		21	20	-	1
경 남		55	44	1	10
경 북		56	43	-	13
제 주		2	1	-	1

6. 물류센터 Process

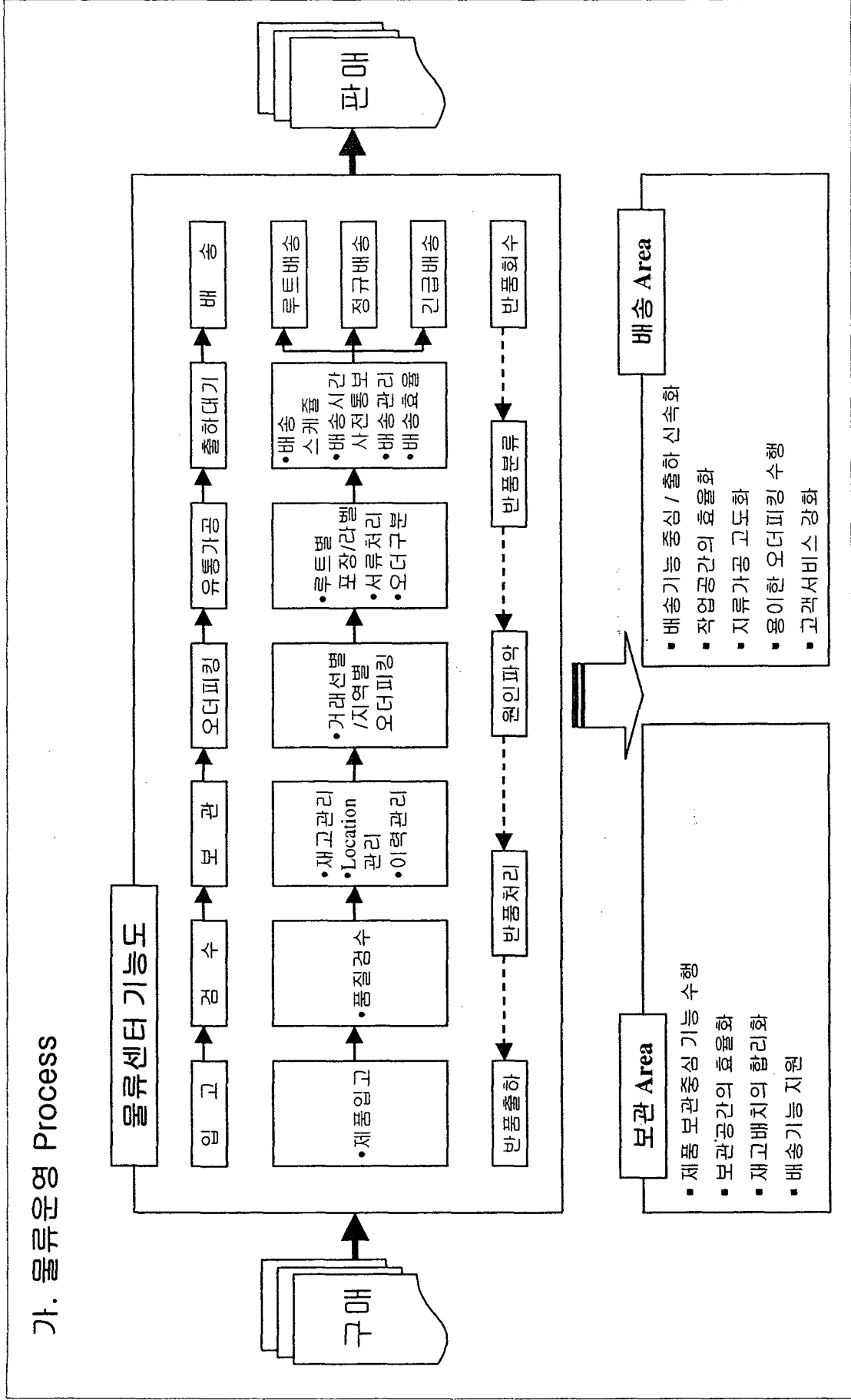

6. 물류센터 Process

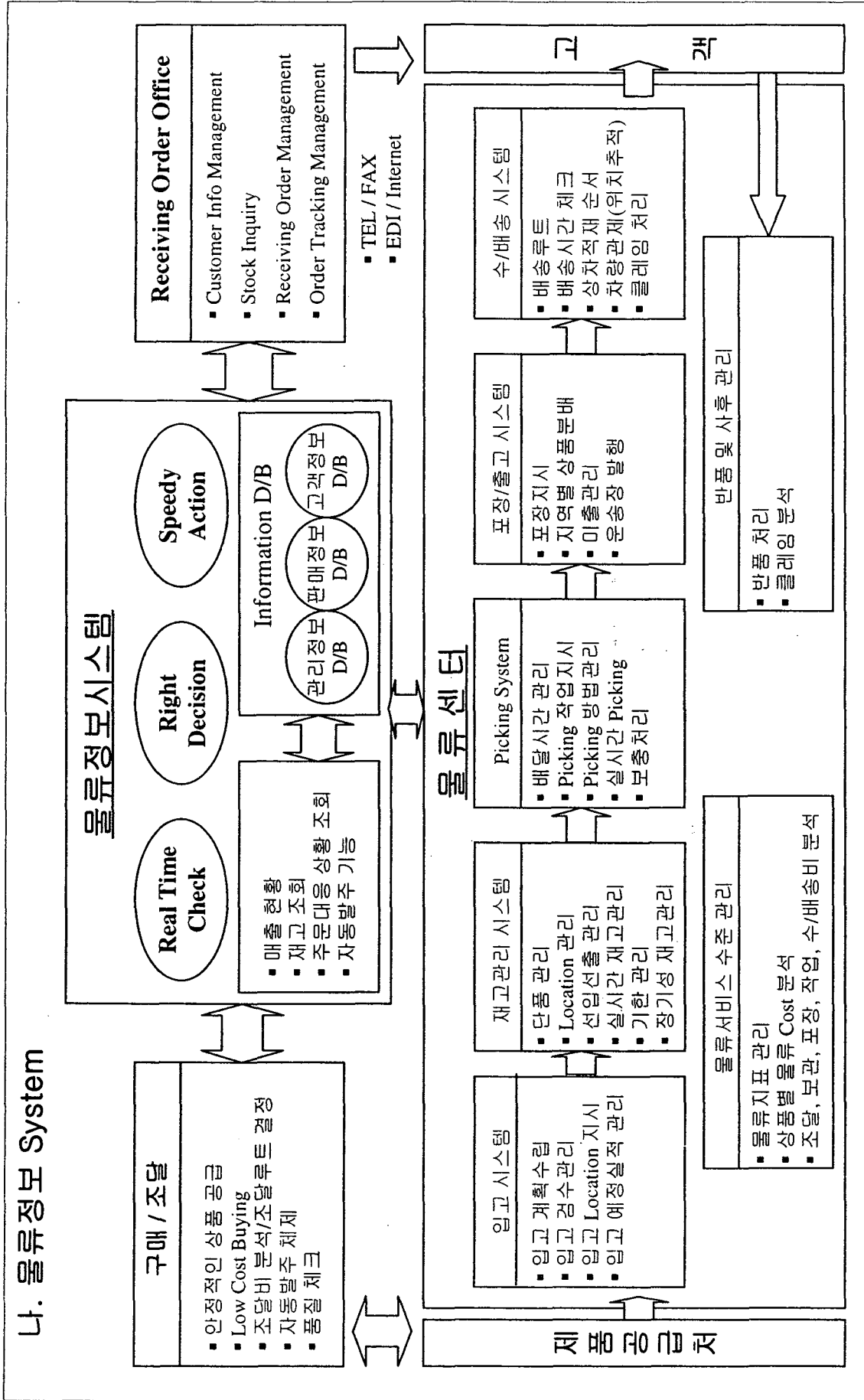

7. 국내 물류산업 현황

가. 국내 물류산업 시장규모 및 추정

1. 물류산업 시장규모 (1999년도)

(단위: 10억 원, %)

비중	금액	GDP 비중
물류산업 매출액	30,479	6.3
부가가치	11,187	2.3

2. 물류산업 구성 (1999년도)

(단위: 10억 원, %)

구분	화물운수업	창고업	화물포장업	하역업	물류정보업	계
시장규모	금액 25,663	633	1,721	1,055	1,407	30,479
	비중 84.2	2.1	5.6	3.5	4.6	100.0
부가가치	금액 9,137	424	425	737	464	11,187
	비중 81.7	3.8	3.8	6.6	4.1	100.0

3. 물류산업 시장규모 추정 (2002년도)

(단위: 10억 원, %)

구분	화물운수업	창고업	화물포장업	하역업	물류정보업	계
시장규모	금액 34,899	873	2,157	1,381	2,156	41,466
	비중 84.2	2.1	5.2	3.3	5.2	100.0
증가율	10.8	11.3	7.8	9.4	15.3	10.8

Note) 1. 증가율은 1999년 대비 년 평균 성장율임.

2. 출처: 교통개발연구원

7. 국내 물류산업 현황

나. 국내 물류산업 일반현황

1. 물류비

※ GDP 대비 물류비 비중이 계속 증가하고 있으며, 선진국에 비해 물류비 비중이 상대적으로 높음.

[주요국의 물류비 비중]

	한국	미국	일본
- GDP대비 국가 물류비 (99년도, %)	16.3	9.9	9.5
- 매출액대비 기업 물류비 (99년도, %)	12.5	7.3	6.1

2. 물류표준화

※ 물류표준화의 상징이라 할 수 있는 표준 파렛트의 사용률이 선진국에 비해 상대적으로 낮은 수준

- 표준 파렛트 사용률(2000, %): 한국(27), 일본(40), 미국(55), EU(90)

※ 운송, 보관, 포장, 하역 등 물류 기능 전반에 걸친 일관수송시스템인 ULS 통칙에 대한 인지도도 아직 미흡

- ULS 통칙의 인지도 (대한상의): (97, 15.5%), (99, 17.4%), (2000, 38.4%)

※ 따라서, 파렛트, 보관랙 등 기업마다 다른 규격의 물류기기, 설비의 사용으로 換積 비용 증가

3. 물류정보화

※ 물류업의 정보화 정도는 연관산업인 유통업, 제조업에 비하여 전반적으로 미흡

- 표준EDI, 물류바코드 등 물류정보화 기본요소의 보급 및 활용 부족으로 화물의 장기체류, 공차은행 등의 사례가 많음.

7. 국내 물류산업 현황

특히, 창고관리시스템(WMS), 운송관리시스템(TMS), 위치추적시스템(GPS) 등 물류관리를 위한 솔루션의 설치 및 운영이 부족

4. 물류공동화

물류업체인 또는 관련업체인 물류공동화사업에 대한 인식의 부족으로 그 추진실적이 미흡한 수준

최근들어 기업간 협업적 공급체인 관리로 물류비용을 줄이기 위한 관심과 노력이 증가하고 있는 추세

5. 물류업체

물류업체 대부분이 운송차량 5대미만의 영세한 물류업체로 구성

물류산업의 낙후, 비효율과 제조, 유통업체의 경쟁적인 자가물류 확충의 악순환으로 종합물류 전문업체(3자 물류) 성장기반이 취약

6. 물류인력

물류업이 기피업종으로 인식되어 물류현장 인력부족 현상이 심화되고 있는 실정

물류신기술에 대한 신속한 습득과 물류기획 능력을 보유한 고급물류인력의 공급도 절실한 상황

전체 산업인력 대비 운수. 창고업 고용비율은 5~6%이나 기피업종으로 고용비율이 감소추세에 있음.

8. 언론보도 자료

❖ 월요신문 2002년 6월 23일자 “특집” 기사