청주 인터넷 데이터 센터

Cheongju Internet Data Center

김병년 / (주)선진엔지니어링종합건축사사무소
Designed by Kim Byung-Nyun

건축개요

대지위치	충북 청주시 흥덕구 분평동 1390번지
지역지구	일반주거지역
대지면적	8,994.87㎡
건축면적	2,466.85㎡
연면적	26,742.06㎡-
건폐율	27.43%
용적률	186.99%
용도	방송통신시설
규모	지하2층, 지상11층
최고높이	62.2m
구조	철골철근콘크리트조
승강기	승용3대(17인승 2대, 10인승 1대), 비상용 1대
외부마감	화강석 버너마감 복층유리
도로관계	남측35m도로, 서측15m도로, 북측12m도로
주차대수	법정 141대
	계획 260대
조경면적	법정 1,349.23㎡
	계획 2,170.23㎡
사진	채수옥

첨단 정보통신서비스 제공의 장

정보통신산업 관련시설의 통합수용을 통해, 정보통신 서비스 확산과 지방화 시대에 적극적으로 대응하여 지역 정보통신산업 활성화에 기여하며, 지역사회에 첨단 종합정보통신 서비스 제공의 장으로서의 역할을 담당하는 미래지향적 건축물.

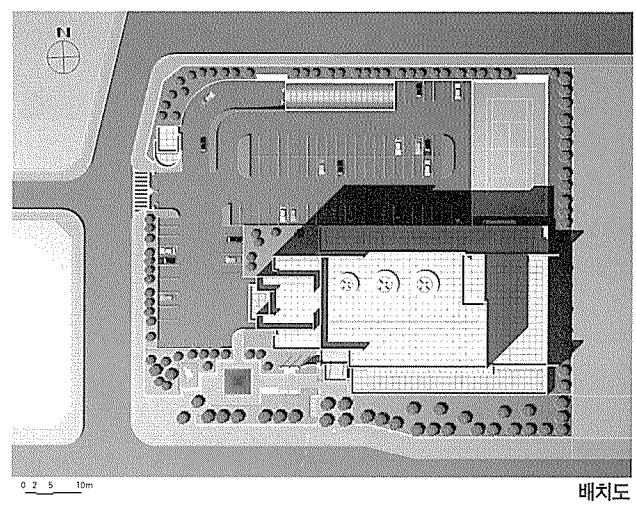

배치도

1층 평면도

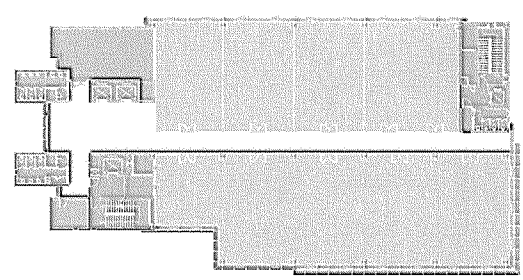
기준층 평면도
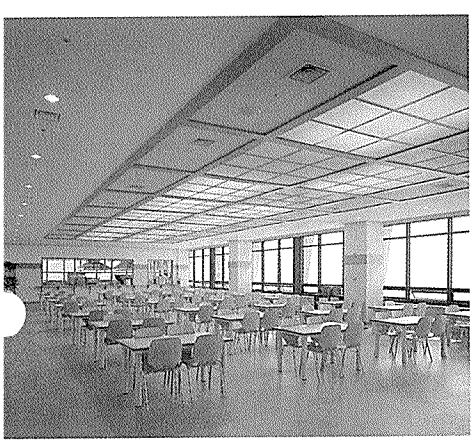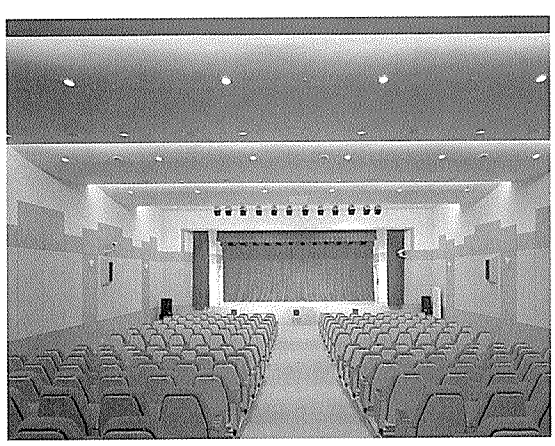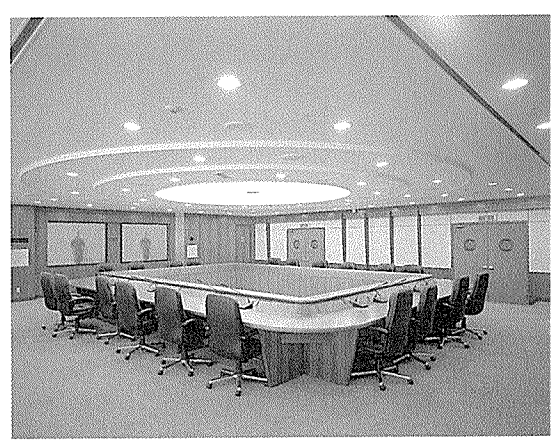
정부권 IT산업의
정주인터넷데이터센터
797