

제6회 MBC 건축·가구·조명 박람회



대 송 방 수 건 설

동 일 에 너 지

영 성 산 업

천 열 에 너 지 판 매 (주)

(주) K V C [한국밸콘]

한국에너지저주식회사

(주) 한진기전

지난 8월23부터 27일까지 5일간 서울무역전시장에서 제6회 MBC건축박람회가 개최되었다. 이번 박람회에는 (주)KVC[한국밸콘], 한진기전, 영성산업 등 난방기업체와 설비 시공업체가 참가하여 회원들의 관심을 불러 일으켰다. 이에 본지는 제6회 MBC건축박람회 참가업체를 소개한다.





대승방수건설

대승방수건설

주소: 서울시 송파구 송파2동 189-10

전화: (02)2202-9757-9

팩스: (02) 2202-9892

H.P : 011-224-3678

회사소개

대승방수건설은 1993년 설비업체를 상대로 설비장비를 판매하기 시작하면서 당시에도 시중에 완벽한 방수재가 없어 설비업자들이 많은 애를 먹고 있는 사실을 알고 기존의 우레탄이나 에폭시 방수재의 치명적인 결함인 숨을 쉬지 못하는 점을 100% 극복한 첨단소재인 세라믹 방수재를 개발완료하여 3년전부터 폭발적인 인기를 얻고 있다.

주요생산품

세라믹방수재, 콘탑, 세라콘, 발수재, 설비장비, 옥미장, 주차장비타재

제품용도

- 지하방수, 옥상방수, 외벽방수
- 콘 탑 : 옥상방수 하도용
- 세라콘 : 옥상방수 상도용
- 발수재 : 외벽방수
- 이토세라믹 : 크랙접착

제품특징

- 숨쉬는 방수재이다.
- 침투방수재이다.
- 태양열이나 산성비에도 영향받지 않는다.
- 들뜨거나 갈라지지 않는다.
- 가격이 월등히 저렴하다.





東日에너지



동일에너지

주소: 서울시 용산구 한강로2가251-1

전화: (02)792-8831

팩스: (02)792-8832

H.P: 011-347-8831

경기지사

주소: 경기도 수원시 장안구 송죽동 147

백두에너지/인테리어

전화: (031)256-7320

H.P: 011-315-3496

회사소개

대송방수건설은 1993년 설비업체를 상대로 설비장비를 판매하기 시작하면서 당시에도 시중에 완벽한 방수재가 없어 설비업자들이 많은 애를 먹고 있는 사실을 알고 기존의 우레탄이나 에폭시 방수제의 치명적인 결함인 숨을 쉬지 못하는 점을 100% 극복한 첨단소재인 세라믹 방수재를 개발완료하여 3년전부터 폭발적인 인기를 얻고 있다.

주요생산품

① 금속옥돌광판

1990년5월3일 회사를 설립하여 에너지절약에 대한 연구를 거듭한 결과 본 제품을(온수 온돌구들장) 생산하게 되었다.

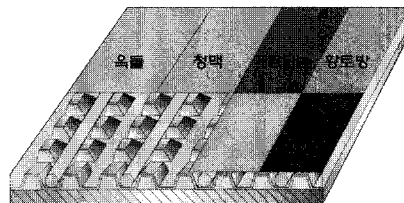

② 미장시공금속온돌구들장

시멘트, 모래, 황토방, 미장시공 마감 외, 약돌 옥돌청택, 게르마늄 기타 약돌로 시공, 약돌은 시공주의 주문에 따라 시공함.

③ 미장을 하지 않는 금속온돌구들장

온돌판넬, 합판, 양은판, 동판, 금속판, 온돌마루판, 기타 자재로 시공할 수 있으며 외약돌 옥돌청택 게르마늄 주인의 주문에 따라 시공함.

④ 자갈을 이용하지 않는 금속온수구들장

자갈을 사용하지 않는 난방은 구식이며 하중도 많다. 본 금속온돌 구들장의 부호명칭 22열 통기로 20층열 공간부 16용출부는 자갈대신의 역할을 하기 때문에 자갈없이 온돌난방을 시공하는 금속온돌 구들장 특허 개발된 신공법이며 열효율은 100%이고 에너지절감 35%, 전기 절감 5%, 계 40%절감.



영성산업

주소 : 인천시 서구 경서동 681-13 (인천서부산업단지 5B/15L)

전화 : (032)562-6800

팩스 : (032)561-1218

<http://www.alphaboiler.co.kr>

회사소개

영성산업은 보일러전문 제조업체로서 주택용, 산업용 보일러를 전국적으로 보급하여 왔으며 군부대 내에서는 일명 탱크보일러로 불릴만큼 튼튼한 보일러를 제조하는 업체로 유명하다.

주요생산품

- 전기보일러
- 전기온수기
- 기름연소 온수보일러
- 관류형 스팀보일러
- 중형기름 연소온수보일러
- 목욕탕용 온수보일러

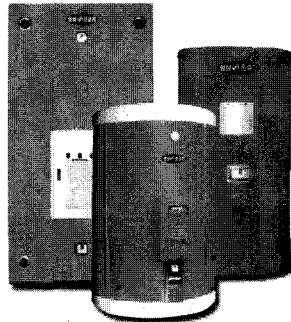

제품소개

- 팽창탱크 없는 심아전기보일러 생산
전기보일러는 기포보일러라고 할만큼 많은 양의 기포가 발생되는데 발생과 동시에 자동배출된다.
- 반영구적인 수명의 KS인증 전기온수기
특수 제조공법으로 내통이 부식되거나 압력에 의해서 누수나 균열이 전혀없는 전기온수기 제조업체이다.
- 내통압력 3.5kgf/cm²
고압보일러 제조기술점으로 높은 압력에 견딜 수 있는 일명 탱크보일러 제조로 유명하다.

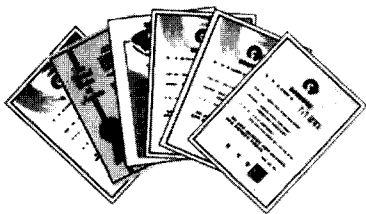

천열에너지(주)
 주소: 경기도 용인시 유방동 244-5 한영빌딩 3층
 전화: (031)335-6150 / 전국 어디서나 1544-5133
 HP: (031)335-6235

주요 생산품

초절전 증기온수관보일러

제품 소개

신축 또는 난방설비에서 방바닥 배관내부에 열선을 삽입하여 배관속에 물을 80%넣고 완전밀봉한 후 전기를 공급하여 난방한다.

제품 특징

- ① **안전개별난방**
 초절전 증기 온수관 보일러는 완전 개별난방이므로 추가 절약이 가능하다.
- ② **보일러실이 필요없다.**
 초절전 증기온수관 보일러는 배관속에 히팅케이블을 삽입, 난방하는 장치로서 열손실은 물론 A/S가 거의 발생하지 않음.
- ③ **제16회 경향전기에너지대상 절약부분 산업자원부장관상 수상**
 정부에서도 신기술을 인정하여 에너지절약부문 대상과 우선 구매추천 물품으로 지정
- ④ **샘플시공이 가능하다.**
 초절전 증기 온수관 보일러는 완전 개별난방이 가능하므로 처음에 방 1~2실을 사용해 보시고 확신이 섰을때 시공한다.

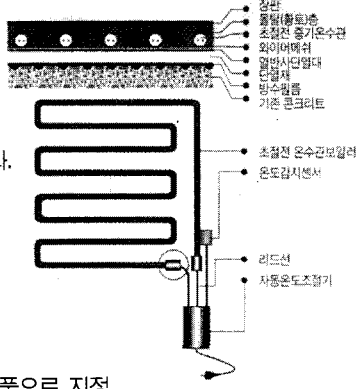

제품 용도

- 난방을 하는 모든 건물
- 농업용(축사, 돈사, 계사)
- 비닐하우스용
- 사무실 난방용
- 각종 기계설비 동파방지용



(주) **K.V.C** ENG
[한국밸콘]



(주) 한국밸콘 ENG

주소: 서울시 금천구 시흥3동 984번지 시흥유통상가11동 205호

전화: (02) 3486-3005 팩스: (02) 892-1785

http://www.kvc.co.kr

회사소개

K.V.C는 주택자동화 설비 전문시공업체로 주택의 난방가스안전화 및 자동화시스템으로 주택의 안전과 쾌적한 주거공간을 위해 최선 노력을 다하고 있으며 항상 상담의 문을 열어놓고 있다.

주요생산품

- 세라믹방수재
- 콘탑
- 세리콘
- 발수재
- 설비장비
- 욕미장
- 주치장바닥재

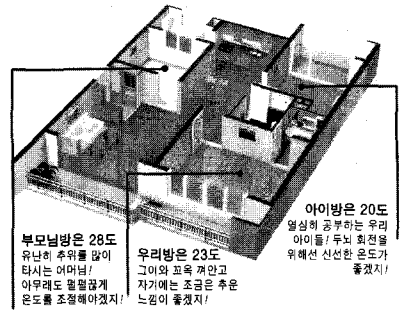

제품용도

- 지하방수, 옥상방수, 외벽방수
- 콘탑 : 옥상방수 하도용
- 세리콘 : 옥상방수 상도용
- 발수재 : 외벽방수
- 아토세라믹 : 크랙접착

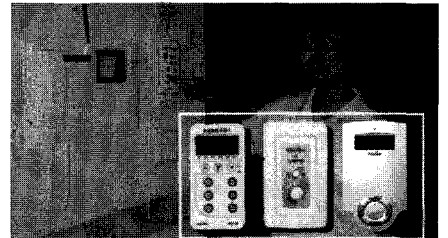
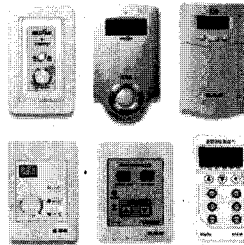

제품특징

- 숨쉬는 방수재이다.
- 침투방수재이다.
- 태양열이나 산성비에도 영향받지 않는다.
- 들뜨거나 갈라지지 않는다.
- 가격이 월등히 저렴하다.



싱크대 본래기계 자동방수 설치현장(지역난방)



 한국에너지저장주식회사



한국에너지저장주식회사

주소: 서울시 송파구 가락동 76-6 종원빌딩 102호

전화: (02)401-4589

팩스: (02)401-4580

http://www.gudle-doctor.co.kr

한국을 강하게 하는 힘 "구들력" 더욱 발전된
「구들박사」 우리의 국력입니다

구들박사란?

축열과 간헐난방의 장점을 동시에 시공할 수 있는 신기술로써 보일러가 가동되면 방바닥이 금방 따뜻해지고 멈추어도 종일 방바닥이 식지 않는다.

● 좋은 난방

좋은 난방은 겨울철 실내온도가 18도를 유지하면서 하룻저녁 잠을 자는 동안 한컵 분량의 땀이 나는 상태를 말하며 이는 전통 온돌인 축열난방에서만 가능합니다.

● 강인한 체력

전통온돌 즉, 구들장 위에 황토로 마감된 난방상태에서는 강한 열작용을 하는 원적외선이 몸속 깊이 뱃속까지 침투되므로 둔화된 신경망과 혈액망의 교류를 활성화시키고 조혈기능촉진과 항체조성 온도유지로 자연치유력을 높여주므로 항상 건강하고 활기찬 생활이 이어집니다.

● 우수한 두뇌

머리는 차고 발을 따스하게 하라'는 건강수칙 제1조 1항으로 써 축열난방에서는 방바닥이 항상 따뜻하므로 지속적인 대류현상에 의해서 쾌적한 실내공간이 조성되고 체외열에 의한 두뇌손상이 현저히 감소되고 기관지 보호로 감기나 기타 스트레스성 각종 질환이 현저히 감소된다.

21C 초인류국가 건설
「강인한 체력 · 우수한 두뇌」
좋은 난방인 구들박사® 에
해답이 있습니다.

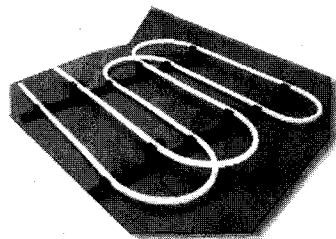



(주)한진거전

(주)한진거전

서울총판

주소 : 서울시 용산구 효창동 5-495

전화 : (02)713-4460

팩스 : (02)716-7434

경기총판

주소 : 경기도 고양시 일산구 일산동 57-2

전화 : (031)977-4460

팩스 : (031)977-4462

회사소개

심야전력기반을 전문생산하는 업체로서 온돌, 보일러, 온수기, 축냉식에어컨 등을 주로 생산하고 있습니다. 끊임없는 기술개발로 온돌의 무상보증기간을 5년으로 연장시킬 수 있었고, 축냉식에어컨의 가장 큰 문제였던 실외기 크기를 2/3로 줄였고, 소음도 1/2정도로 줄이는 쾌거를 이루었다. 또한 한국생산기술연구원의 주선으로 유망중소기업으로 선정됨은 물론 세계적인 냉동기술전문회사인 호주의 LENOX사와 기술제휴를 통한 상호협력으로 판매권과 기술력을 이양받고 있습니다. 끊임없는 노력을 통한 경쟁력 강화로 합리적인 이윤을 추구하며 사회에 환원함으로써 신용과 복지사회 구현에 일조할 것입니다.

주요생산물

- 축열식 전기온돌
- 축열식 전기온수기
- 축열식 전기보일러
- 축냉식 에어컨 등

제품특징

- 전기온돌의 특징은 다음날의 난방온도를 예상하여 축열온도를 설정하면 심야시간대(22:00~08:00)에 열전도가 뛰어나며 고밀도로 압축된 저밀히터가 직접 축열재에 열을 급속히 전달저장하였다가 방열하게 함으로써 방바닥온도를 30~40도로 일정하게 유지하도록 서서히 방열, 난방하는 것으로써 일반 기름가스보일러에 비해 열효율을 높일 수 있다.
- 전기보일러는 심야시간대에 축열된 난방용수를 필요에 따라 난방시 순간난방이 가능하며 타보일러에 비해 속응력이 우수하다. 마이콤방식을 채택하여 신뢰성을 높였다. 특히 환수온도를 제어 함으로써 경제성을 높였다.
- 전기온수기는 심야시간대에 익일 필요한 온수를 생산 저장하였다가 기타시간에 사용하며, 120년 역사를 가진 세계적인 메이커로 믿고 쓰실 수 있으며, 어떠한 조건(고직수압, 나쁜수질)이라도 설치, 사용이 가능하다.

