

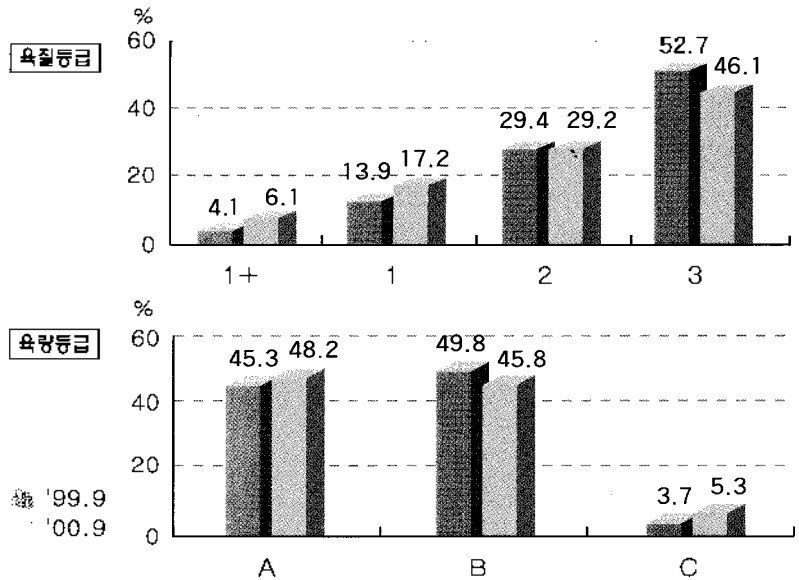

소도체 등급판정결과 (9월)

1. 한우 등급별 출현율(전국)



2. 한우 등급별 경락가격(서울공판장)

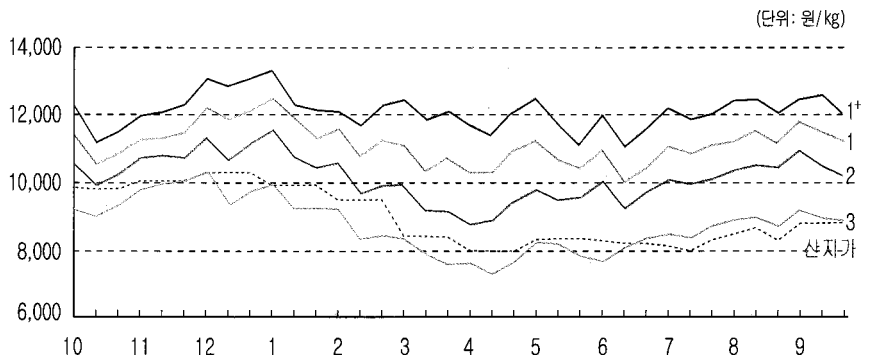

등급	'99.10	11월	12월	'00.1	2월	3월	4월	5월	6월	7월	8월	9월
1+	11,524	12,111	13,006	12,614	12,088	12,144	11,738	11,813	11,573	12,031	12,288	12,373
1	10,866	11,359	12,109	11,812	11,234	10,793	10,625	10,839	10,527	11,048	11,287	11,495
2	10,214	10,752	11,081	10,856	10,004	9,394	9,032	9,633	9,638	10,075	10,466	10,642
3	9,195	9,939	9,852	9,437	8,635	7,924	7,514	8,078	8,051	8,552	8,847	8,980
등외	6,651	7,313	6,616	6,558	5,476	4,818	5,185	6,015	5,250	4,955	4,743	4,107
평균	10,219	10,846	10,861	10,487	9,461	8,873	8,609	9,184	9,151	9,401	9,924	10,051
산지가	9,860	10,080	10,361	9,957	9,515	8,485	8,040	8,365	8,383	8,271	8,629	8,920

주) 경락가격은 육량B등급 기준이며 산지가는 수소 500kg 기준 산장가격임

9월 소 등급판정두수는 85,692두로 전월보다 6.5% 감소하였고 이중 한우는 68,490두(79.9%)였다. 한우 육질1등급 이상은 23.3%로 전년동기대비 5.3% 증가하였으나 전월대비 2.9% 감소했다.(전월대비 2등급 2.5%감소, 3등급 4.8%증가) 한편, 육량A등급은 45.3%로 전년동기대비 2.9%증가, 전월대비 0.6% 감소하였다.(전월대비 B등급 2.0%, C등급 0.3%감소)

농협서울축산물공판장의 한우도체 kg당 평균경락가격은 전년동기대비 육량B등급 기준 1+등급 1,305원, 1등급 922원, 2등급 683원이 오른 반면 3등급 79원, 등외는 2,343원이 내렸다.

한편, 등급판정된 한우수소의 거세율은 8.7%로 전월대비 2.8% 감소하였다.



3. 도매시장별 한우 경락가격

(단위: 원/kg)

도매 시장	성 별	등급별 경락 가격													등급외
		평균	A1+	A1	A2	A3	B1+	B1	B2	B3	C1+	C1	C2	C3	
농협서울 (서울)	암	10,194	12,545	11,671	10,714	9,812	11,988	11,268	10,535	9,236	11,124	10,357	9,588	7,829	4,076
	수	9,261	13,899	12,541	11,008	9,103	-	11,799	10,725	8,679	-	10,419	9,319	7,372	5,311
	거세	11,446	13,688	12,606	11,363	9,607	12,734	11,824	10,864	9,215	11,366	10,612	9,733	8,739	-
태강산업 (서울)	암	6,854	-	11,011	-	-	-	9,900	8,955	8,055	-	-	8,371	7,009	3,575
	수	9,151	-	10,943	10,077	8,826	-	-	9,754	8,829	-	-	-	7,470	3,019
	거세	7,699	-	-	-	-	-	-	-	7,699	-	-	-	-	-
동원산업 (부산)	암	10,228	11,841	11,171	10,522	9,587	11,795	10,945	10,397	9,329	11,089	10,346	9,502	8,158	6,403
	수	8,514	-	-	-	9,095	-	-	9,000*	8,400	-	-	-	7,800	7,540
	거세	-	-	-	-	-	-	-	-	-	-	-	-	-	-
태강산업 (김해)	암	10,294	11,957	11,252	10,623	9,514	11,928	11,234	10,451	9,178	10,840	10,376	9,009	7,863	5,335
	수	8,206	-	-	9,060	8,705	-	-	-	8,001	-	-	-	6,690	4,397
	거세	7,800	-	-	-	-	-	-	-	-	-	-	-	7,800	-
신흥산업 (대구)	암	-	-	-	-	-	-	-	-	-	-	-	-	-	-
	수	9,685	-	12,646	11,832	9,448	-	-	11,183	8,804	-	-	-	7,300	4,600
	거세	-	-	-	-	-	-	-	-	-	-	-	-	-	-
삼성식품 (인천)	암	9,161	-	-	-	-	-	11,495	10,700	9,793	-	-	7,950	-	4,703
	수	6,968	-	-	-	8,620	-	-	-	5,510*	-	-	-	-	4,000
	거세	-	-	-	-	-	-	-	-	-	-	-	-	-	-
대양식품 (대전)	암	8,175	9,813	8,810	8,076	7,086	9,842	8,798	8,156	7,172	8,940	8,205	7,933	6,987	6,110
	수	7,212	-	-	8,145	6,998	-	8,670	8,010	7,106	-	-	7,550	6,890	-
	거세	6,965	-	-	-	7,030	-	-	-	6,900	-	-	-	-	-
농협고령 (고령)	암	-	-	-	-	-	-	-	-	-	-	-	-	-	-
	수	9,543	-	12,226	11,450	9,354	12,802	11,748	10,936	9,088	-	-	9,531	7,060	-
	거세	11,258	-	12,551*	11,560	8,599	12,531	12,017	10,428	8,806	-	-	9,580	8,522	-
김해축공 (김해)	암	10,349	11,873	11,158	10,600	9,367	11,654	10,955	10,377	8,843	10,785	10,442	9,476	7,927	5,936
	수	8,742	-	-	8,800*	8,589	-	11,000	-	8,585	-	-	-	-	-
	거세	10,478	-	11,085	-	9,000	-	-	10,610	-	-	-	-	-	-
제주축공 (제주)	암	8,753	-	-	9,990	9,690	-	-	9,240	-	-	-	-	8,360	6,000
	수	10,226	-	11,987	11,079	10,064	-	-	10,165	8,445	-	-	-	5,520*	-
	거세	11,283	-	12,573	10,590	9,210	-	10,085*	9,210	-	-	-	-	-	-

주) 1. 평균경락가격은 기중평균치가 아닌 산술평균치임

2. 신흥산업, 농협고령은 부산물(머리, 족, 꼬리)이 포함된 가격임

3. *표시가 된 것은 1~2두 출현되어 등급과 가격이 일치하지 않는 것임