

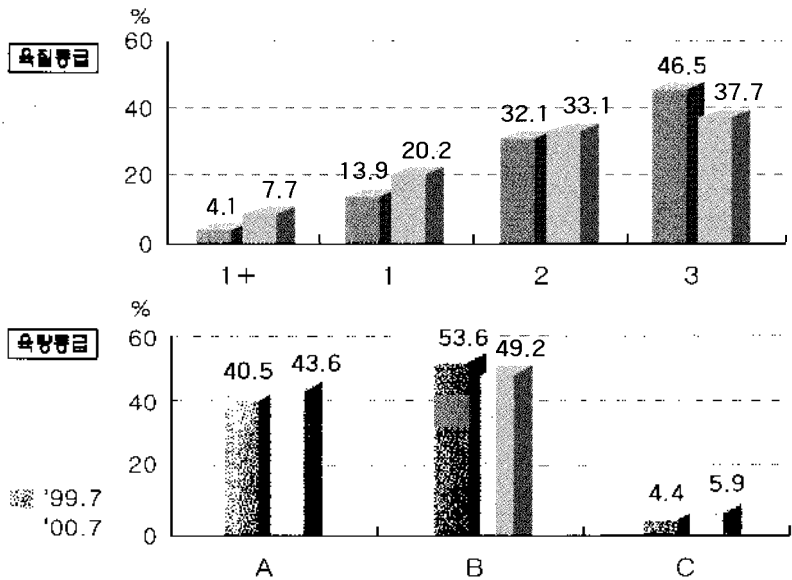

# 소도체 등급판정결과 (7월)

## 1. 한우 등급별 출현율(전국)



## 2. 한우 등급별 경락가격(서울공판장)

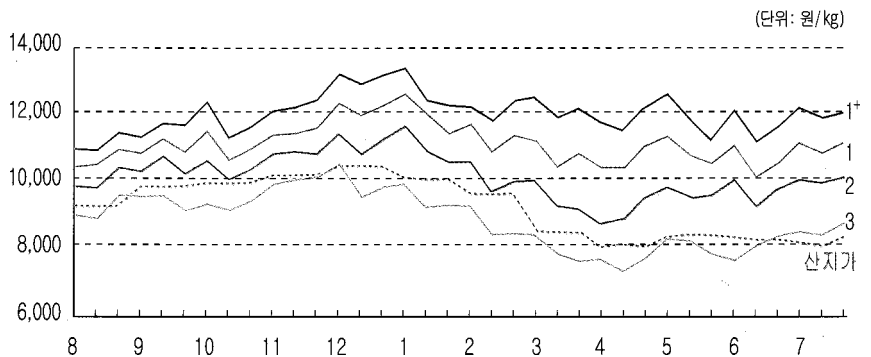

| 등급  | '99.8  | 9월     | 10월    | 11월    | 12월    | '00.1  | 2월     | 3월     | 4월     | 5월     | 6월     | 7월     |
|-----|--------|--------|--------|--------|--------|--------|--------|--------|--------|--------|--------|--------|
| 1+  | 11,068 | 11,447 | 11,524 | 12,111 | 13,006 | 12,614 | 12,088 | 12,144 | 11,738 | 11,813 | 11,573 | 12,031 |
| 1   | 10,573 | 10,941 | 10,866 | 11,359 | 12,109 | 11,812 | 11,234 | 10,793 | 10,625 | 10,839 | 10,527 | 11,048 |
| 2   | 9,959  | 10,409 | 10,214 | 10,752 | 11,081 | 10,856 | 10,004 | 9,394  | 9,032  | 9,633  | 9,638  | 10,075 |
| 3   | 9,059  | 9,394  | 9,195  | 9,939  | 9,852  | 9,437  | 8,635  | 7,924  | 7,514  | 8,078  | 8,051  | 8,552  |
| 등외  | 6,450  | 6,997  | 6,651  | 7,313  | 6,616  | 6,558  | 5,476  | 4,818  | 5,185  | 6,015  | 5,250  | 4,955  |
| 평균  | 10,091 | 10,332 | 10,219 | 10,846 | 10,861 | 10,487 | 9,461  | 8,873  | 8,609  | 9,184  | 9,151  | 9,401  |
| 산지가 | 9,164  | 9,749  | 9,860  | 10,080 | 10,361 | 9,957  | 9,515  | 8,485  | 8,040  | 8,365  | 8,383  | 8,271  |

주) 경락가격은 육량B등급 기준이며 산지가는 수소 500kg 기준 산정가격임

7월 소 등급판정두수는 68,219두로 전월보다 17.4% 감소하였고 이중 한우는 56,887두(83.4%)였다. 한우 육질1등급 이상은 27.9%로 등급제 실시 이후 6월에 이어 다시 최고치를 경신하였으며 전년동기대비 9.8% 증가하였다.(2등급 1%증가, 3등급 8.8%감소) 한편, 육량A등급은 43.6%로 전년동기대비 3.1% 증가하였다.(B등급 4.4%감소, C등급 1.5%증가)

농협서울축산물공판장의 한우도체 kg당 평균경락가격은 육질2등급이상의 경우 전년보다 1,280원 이상 오른데 비해 3등급은 182원 오르는데 그쳤고 등외는 오히려 1,337원 내렸다. 특히 암소의 평균경락가격이 전년동기보다 1,497원 올랐다.

등급판정된 한우수소의 거세율은 10.8%로 나타났다.



### 3. 도매시장별 한우 경락가격

(단위: 원/kg)

| 도매<br>시장     | 성<br>별 | 등급별 경락가격 |        |        |        |       |        |        |        |        |        |        |        |       |       |
|--------------|--------|----------|--------|--------|--------|-------|--------|--------|--------|--------|--------|--------|--------|-------|-------|
|              |        | 평균       | A1+    | A1     | A2     | A3    | B1+    | B1     | B2     | B3     | C1+    | C1     | C2     | C3    | 등외    |
| 농협서울<br>(서울) | 암      | 10,013   | 12,328 | 11,319 | 10,411 | 9,162 | 11,808 | 10,976 | 10,156 | 8,926  | 10,612 | 10,237 | 9,514  | 7,563 | 5,074 |
|              | 수      | 8,364    | 13,410 | 11,660 | 10,153 | 8,145 | 12,000 | 10,911 | 9,748  | 8,046  | -      | -      | 8,578  | 6,754 | 3,999 |
|              | 거세     | 10,703   | 13,325 | 11,783 | 10,513 | 8,651 | 12,295 | 11,164 | 9,961  | 8,471  | 10,918 | 10,156 | 9,267  | 8,094 | -     |
| 태강산업<br>(서울) | 암      | 8,263    | -      | 10,797 | 9,740  | -     | 11,090 | 10,695 | 10,366 | 8,300  | -      | -      | 4,911  | -     | 4,584 |
|              | 수      | 8,332    | -      | -      | 9,594  | 8,075 | 8,650* | -      | 8,924  | 8,116  | -      | -      | 8,210  | 5,825 | 2,590 |
|              | 거세     | -        | -      | -      | -      | -     | -      | -      | -      | -      | -      | -      | -      | -     | -     |
| 동원산업<br>(부산) | 암      | 9,369    | 11,464 | 10,464 | 9,577  | 8,560 | 11,262 | 10,394 | 9,474  | 8,244  | 10,288 | 9,487  | 8,433  | 7,244 | 5,623 |
|              | 수      | 7,734    | -      | -      | -      | 7,550 | -      | -      | 7,900* | 8,270  | -      | -      | -      | 7,400 | -     |
|              | 거세     | -        | -      | -      | -      | -     | -      | -      | -      | -      | -      | -      | -      | -     | -     |
| 태강산업<br>(김해) | 암      | 9,634    | 11,405 | 10,431 | 9,803  | 8,579 | 11,431 | 10,588 | 9,629  | 8,310  | 10,115 | 9,127  | 8,346  | 7,174 | 4,961 |
|              | 수      | -        | -      | -      | 8,478  | 7,906 | -      | 8,780* | 8,890  | 7,980  | -      | -      | 7,710  | 6,800 | 4,900 |
|              | 거세     | 7,890    | -      | -      | -      | -     | -      | -      | -      | 7,890  | -      | -      | -      | -     | -     |
| 신평산업<br>(대구) | 암      | 5,000    | -      | -      | -      | -     | -      | -      | -      | -      | -      | -      | -      | -     | 5,000 |
|              | 수      | 9,069    | 12,070 | 11,802 | 10,790 | 8,650 | -      | 11,355 | 10,318 | 8,460  | -      | -      | -      | -     | -     |
|              | 거세     | -        | -      | -      | -      | -     | -      | -      | -      | -      | -      | -      | -      | -     | -     |
| 삼성식품<br>(인천) | 암      | 6,511    | -      | -      | 10,811 | -     | -      | -      | 10,899 | 10,000 | -      | -      | 3,100* | 7,379 | 4,063 |
|              | 수      | 8,239    | -      | -      | -      | 8,142 | -      | -      | 8,869  | 7,900  | -      | -      | -      | -     | -     |
|              | 거세     | -        | -      | -      | -      | -     | -      | -      | -      | -      | -      | -      | -      | -     | -     |
| 대양식품<br>(대전) | 암      | 8,247    | 9,790  | 8,749  | 8,058  | 7,057 | 9,824  | 8,815  | 8,117  | 7,160  | 8,818  | 8,406  | 7,868  | 6,888 | 6,350 |
|              | 수      | 7,140    | -      | -      | 8,015  | 7,000 | -      | -      | 8,020  | 7,038  | -      | -      | -      | 6,880 | -     |
|              | 거세     | -        | -      | -      | -      | -     | -      | -      | -      | -      | -      | -      | -      | -     | -     |
| 농협고령<br>(고령) | 암      | 9,750    | -      | -      | -      | -     | -      | -      | 9,500  | -      | -      | 10,000 | -      | -     | -     |
|              | 수      | 8,711    | -      | 11,580 | 10,574 | 8,414 | -      | 11,025 | 10,243 | 8,601  | -      | -      | -      | 5,983 | 4,700 |
|              | 거세     | 10,824   | 12,330 | 11,808 | 10,543 | 8,618 | 12,189 | 11,213 | 10,399 | 8,926  | -      | 9,275  | 8,465  | -     | -     |
| 김해축공<br>(김해) | 암      | 9,616    | 11,111 | 10,295 | 9,634  | 8,225 | 11,117 | 10,237 | 9,465  | 8,056  | 10,280 | 9,493  | 8,671  | 7,324 | 4,902 |
|              | 수      | 7,866    | -      | -      | 8,700  | 7,904 | -      | -      | 8,650  | 6,650  | -      | -      | -      | -     | -     |
|              | 거세     | 9,553    | -      | -      | -      | -     | -      | 9,850  | 9,510  | -      | -      | 9,300  | -      | -     | -     |
| 제주축공<br>(제주) | 암      | 8,675    | -      | -      | 9,120  | -     | 9,958  | 9,190  | 7,450  | 7,810  | -      | -      | -      | 6,690 | -     |
|              | 수      | 9,489    | -      | 10,590 | 10,476 | 9,367 | -      | 9,090* | 9,120  | 8,198  | -      | 7,820  | -      | -     | -     |
|              | 거세     | 10,050   | -      | 10,970 | -      | -     | -      | 9,690  | 9,310  | -      | -      | -      | -      | -     | -     |

주) 1. 평균경락가격은 가중평균치가 아닌 산술평균치임  
 2. 신평산업, 농협고령은 부산(머리, 목, 꼬리)이 포함된 가격임

3. \*표시가 된 것은 1~2두 출현되어 등급과 가격이 일치하지 않는 것임