

# 국제원유가추이

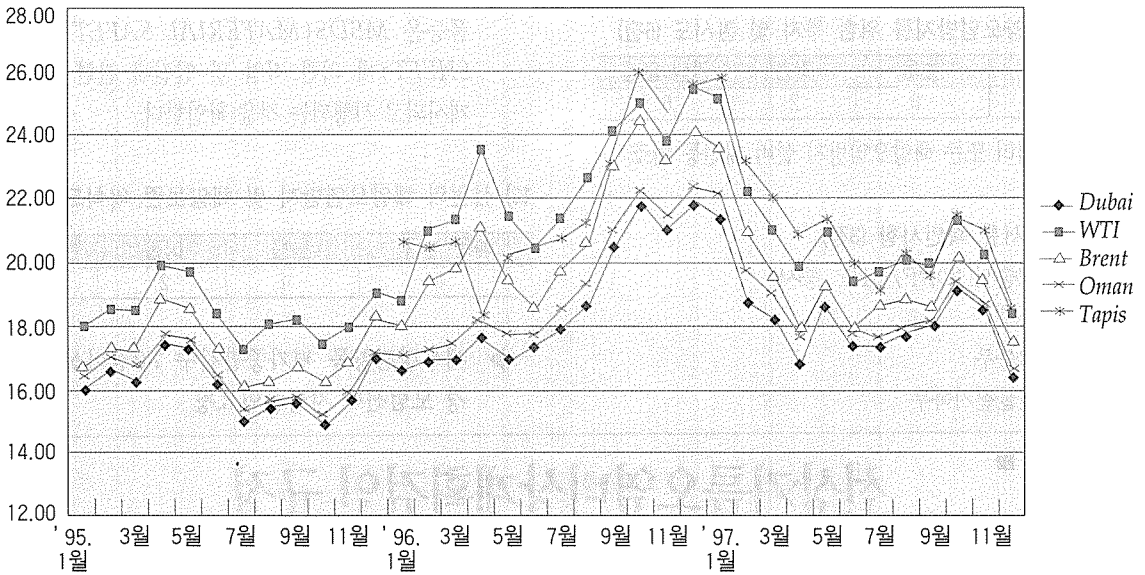

|       | '95.1월 | 2월     | 3월     | 4월     | 5월     | 6월     | 7월     | 8월     | 9월     | 10월    | 11월    | 12월    |
|-------|--------|--------|--------|--------|--------|--------|--------|--------|--------|--------|--------|--------|
| Dubai | 16.00  | 16.61  | 16.29  | 17.49  | 17.34  | 16.23  | 15.01  | 15.43  | 15.51  | 14.85  | 15.67  | 16.99  |
| WTI   | 18.05  | 18.53  | 18.52  | 19.93  | 19.74  | 18.42  | 17.29  | 18.06  | 18.21  | 17.44  | 17.96  | 19.02  |
| Brent | 16.67  | 17.32  | 17.18  | 18.89  | 18.63  | 17.39  | 16.05  | 16.23  | 16.69  | 16.19  | 16.91  | 18.24  |
| Oman  | 16.47  | 17.10  | 16.70  | 17.76  | 17.49  | 16.39  | 15.29  | 15.51  | 15.73  | 15.09  | 15.79  | 17.04  |
|       | '96.1월 | 2월     | 3월     | 4월     | 5월     | 6월     | 7월     | 8월     | 9월     | 10월    | 11월    | 12월    |
| Dubai | 16.559 | 16.832 | 16.964 | 17.641 | 16.895 | 17.254 | 17.789 | 18.643 | 20.421 | 21.794 | 20.943 | 21.779 |
| WTI   | 18.801 | 21.004 | 21.328 | 23.509 | 21.421 | 20.451 | 21.319 | 22.609 | 23.999 | 24.896 | 23.719 | 25.408 |
| Brent | 18.052 | 19.387 | 19.791 | 21.059 | 19.420 | 18.540 | 19.755 | 20.627 | 23.045 | 24.336 | 23.112 | 24.084 |
| Oman  | 16.977 | 17.204 | 17.353 | 18.295 | 17.726 | 17.648 | 18.530 | 19.278 | 20.943 | 22.145 | 21.390 | 22.307 |
| Tapis | 20.642 | 20.383 | 20.618 | 18.102 | 20.078 | 20.475 | 20.702 | 21.134 | 23.013 | 25.823 | 24.646 | 25.425 |
|       | '97.1월 | 2월     | 3월     | 4월     | 5월     | 6월     | 7월     | 8월     | 9월     | 10월    | 11월    | 12월    |
| Dubai | 21.307 | 18.666 | 18.098 | 16.633 | 18.552 | 17.280 | 17.364 | 17.738 | 17.969 | 19.183 | 18.484 | 16.288 |
| WTI   | 25.098 | 22.186 | 20.956 | 19.748 | 20.910 | 19.277 | 19.638 | 19.933 | 19.776 | 21.271 | 20.177 | 18.300 |
| Brent | 23.531 | 20.913 | 19.577 | 17.796 | 19.202 | 17.838 | 18.583 | 18.788 | 18.572 | 20.109 | 19.347 | 17.435 |
| Oman  | 22.076 | 19.557 | 18.953 | 17.646 | 19.098 | 17.690 | 17.465 | 17.828 | 18.055 | 19.220 | 18.576 | 16.428 |
| Tapis | 25.754 | 23.107 | 21.958 | 20.770 | 21.178 | 19.867 | 19.042 | 20.104 | 19.420 | 21.317 | 20.890 | 18.315 |

자료 : Platt's

## 국내 석유제품 가격동향

### 정유사 판매가격

(단위 : 원/ℓ)

|      | 무연휘발유    |          |          |          | 등 유    |        |        |        | 경 유(0.1%) |        |        |        | 저유황B-C유(1.0%) |        |        |        |
|------|----------|----------|----------|----------|--------|--------|--------|--------|-----------|--------|--------|--------|---------------|--------|--------|--------|
|      | '97.12~1 | 제4주      | 제5주      | 제1주      | 제2주    | 제4주    | 제5주    | 제1주    | 제2주       | 제4주    | 제5주    | 제1주    | 제2주           | 제4주    | 제5주    | 제1주    |
| 세전가격 | 441.90   | 441.90   | 441.90   | 442.06   | 470.52 | 470.52 | 470.52 | 470.78 | 464.07    | 464.07 | 464.07 | 464.29 | 353.90        | 353.90 | 353.90 | 353.90 |
| 세후가격 | 1,009.80 | 1,009.80 | 1,009.80 | 1,061.84 | 571.20 | 571.20 | 571.20 | 615.76 | 571.20    | 571.20 | 571.20 | 618.24 | 389.29        | 389.29 | 389.29 | 389.29 |

〈주〉 소수점 3자리 이하 사사오입/매주 수요일에 조사. 제 4, 5주는 12월, 제1, 2주는 1월임.

### 대리점 판매가격

(단위 : 원/ℓ)

| 지 역   | 무연휘발유    |          |          |          | 등 유    |        |        |        | 경 유(0.1%) |        |        |        | B-C유(1.0%) |        |        |        |
|-------|----------|----------|----------|----------|--------|--------|--------|--------|-----------|--------|--------|--------|------------|--------|--------|--------|
|       | '97.12~1 | 제4주      | 제5주      | 제1주      | 제2주    | 제4주    | 제5주    | 제1주    | 제2주       | 제4주    | 제5주    | 제1주    | 제2주        | 제4주    | 제5주    | 제1주    |
| 서울특별시 | 1,019.86 | 1,019.86 | 1,019.86 | 1,075.44 | 576.93 | 576.93 | 577.18 | 624.59 | 576.93    | 576.93 | 576.93 | 625.35 | 398.89     | 398.89 | 398.89 | 398.89 |
| 부산광역시 | 1,021.08 | 1,021.08 | 1,021.42 | 1,072.38 | 578.08 | 578.00 | 578.17 | 625.38 | 576.42    | 578.25 | 577.25 | 623.43 | 394.56     | 395.86 | 395.27 | 396.22 |
| 대구광역시 | 1,023.83 | 1,024.75 | 1,024.50 | 1,075.25 | 581.00 | 579.38 | 579.38 | 624.67 | 579.25    | 580.38 | 580.38 | 624.33 | 396.02     | 396.02 | 396.02 | 396.02 |
| 인천광역시 | 1,020.17 | 1,020.17 | 1,020.17 | 1,072.00 | 576.50 | 576.50 | 576.50 | 623.17 | 577.33    | 577.33 | 577.33 | 624.50 | 397.45     | 397.45 | 397.45 | 397.45 |
| 광주광역시 | 1,024.67 | 1,024.67 | 1,024.67 | 1,076.67 | 579.48 | 579.48 | 579.48 | 626.48 | 579.26    | 579.26 | 579.26 | 626.26 | 398.59     | 398.59 | 398.59 | 398.59 |
| 대전광역시 | 1,025.58 | 1,025.58 | 1,025.58 | 1,077.92 | 579.00 | 579.00 | 579.00 | 626.67 | 579.00    | 579.00 | 579.00 | 626.67 | 396.39     | 396.39 | 396.39 | 396.39 |
| 울산    | 1,023.42 | 1,023.42 | 1,023.58 | 1,074.38 | 579.17 | 579.17 | 579.17 | 622.50 | 579.33    | 579.33 | 579.33 | 624.75 | 396.29     | 396.29 | 396.29 | 396.29 |
| 경기    | 1,024.25 | 1,024.25 | 1,024.25 | 1,076.25 | 578.67 | 578.67 | 578.67 | 625.67 | 578.58    | 578.58 | 578.58 | 625.58 | 396.72     | 396.72 | 396.72 | 396.72 |
| 강원    | 1,020.83 | 1,020.83 | 1,022.00 | 1,072.33 | 577.83 | 577.83 | 578.00 | 623.00 | 579.50    | 579.50 | 577.75 | 623.83 | 397.84     | 397.84 | 397.84 | 397.84 |
| 충북    | 1,024.42 | 1,024.25 | 1,024.52 | 1,076.54 | 579.83 | 579.83 | 579.83 | 626.75 | 579.92    | 579.92 | 579.92 | 626.92 | 395.60     | 396.21 | 395.25 | 394.81 |
| 충전    | 1,021.92 | 1,021.92 | 1,021.92 | 1,073.92 | 577.67 | 577.67 | 577.67 | 623.60 | 578.25    | 578.25 | 578.25 | 625.29 | 397.17     | 397.17 | 397.17 | 397.17 |
| 전북    | 1,022.67 | 1,022.67 | 1,025.75 | 1,071.25 | 578.08 | 578.08 | 579.25 | 621.25 | 578.83    | 578.83 | 579.00 | 623.25 | 395.48     | 395.48 | 395.34 | 395.27 |
| 전남    | 1,024.92 | 1,024.92 | 1,024.92 | 1,076.92 | 580.50 | 580.50 | 580.50 | 672.50 | 580.58    | 580.58 | 580.58 | 627.58 | 397.39     | 397.39 | 397.39 | 397.39 |
| 경제    | 1,023.83 | 1,022.63 | 1,022.33 | 1,074.17 | 579.27 | 577.63 | 578.13 | 625.13 | 579.75    | 578.13 | 578.47 | 625.63 | 394.44     | 395.14 | 396.02 | 395.34 |
| 제주    | 1,021.33 | 1,021.33 | 1,021.33 | 1,072.83 | 577.00 | 577.00 | 577.00 | 622.67 | 577.42    | 577.42 | 577.42 | 624.00 | 396.84     | 396.84 | 396.84 | 396.84 |
| 전국평균  | 1,023.55 | 1,023.51 | 1,023.78 | 1,075.48 | 578.93 | 578.73 | 578.86 | 625.13 | 578.97    | 579.04 | 578.90 | 625.61 | 396.66     | 396.84 | 396.75 | 396.81 |

〈주〉 소수점 3자리 이하 사사오입/매주 수요일에 조사. 제 4, 5주는 12월, 제1, 2주는 1월임.

### 주유소 판매가격

(단위 : 원/ℓ)

| 지 역   | 무연휘발유    |          |          |          | 등 유    |        |        |        | 경 유(0.1%) |        |        |        |
|-------|----------|----------|----------|----------|--------|--------|--------|--------|-----------|--------|--------|--------|
|       | '97.12~1 | 제4주      | 제5주      | 제1주      | 제2주    | 제4주    | 제5주    | 제1주    | 제2주       | 제4주    | 제5주    | 제1주    |
| 서울특별시 | 1,081.29 | 1,080.72 | 1,081.36 | 1,132.14 | 619.02 | 619.00 | 619.02 | 665.78 | 618.00    | 618.00 | 618.00 | 665.00 |
| 부산광역시 | 1,079.09 | 1,079.94 | 1,078.75 | 1,129.25 | 619.23 | 619.40 | 619.23 | 665.84 | 618.28    | 618.44 | 618.28 | 664.78 |
| 대구광역시 | 1,074.87 | 1,070.14 | 1,073.44 | 1,128.22 | 618.93 | 619.00 | 619.00 | 665.47 | 617.93    | 618.00 | 617.83 | 665.00 |
| 인천광역시 | 1,082.40 | 1,081.60 | 1,082.40 | 1,134.35 | 619.00 | 618.90 | 619.00 | 665.75 | 618.15    | 618.10 | 618.15 | 664.80 |
| 광주광역시 | 1,080.10 | 1,078.20 | 1,080.29 | 1,129.79 | 619.10 | 619.00 | 619.07 | 665.79 | 618.40    | 618.00 | 618.29 | 664.93 |
| 대전광역시 | 1,069.60 | 1,074.20 | 1,073.86 | 1,126.64 | 619.00 | 619.00 | 618.93 | 665.36 | 618.00    | 618.00 | 618.00 | 665.00 |
| 울산    | 1,082.60 | 1,083.20 | 1,082.71 | 1,133.86 | 619.89 | 620.75 | 619.62 | 666.15 | 618.90    | 619.60 | 618.64 | 665.64 |
| 경기    | 1,081.56 | 1,080.16 | 1,080.37 | 1,132.71 | 618.84 | 618.92 | 618.86 | 665.67 | 617.44    | 617.03 | 617.43 | 664.62 |
| 강원    | 1,081.58 | 1,082.56 | 1,081.81 | 1,133.81 | 619.71 | 619.76 | 619.71 | 666.60 | 618.81    | 618.89 | 618.78 | 665.72 |
| 충북    | 1,077.55 | 1,075.55 | 1,079.42 | 1,133.54 | 619.00 | 619.00 | 619.00 | 665.71 | 618.00    | 618.00 | 618.00 | 665.00 |
| 충전    | 1,082.07 | 1,082.07 | 1,081.82 | 1,133.18 | 618.74 | 618.77 | 618.66 | 665.50 | 617.24    | 617.93 | 617.24 | 664.38 |
| 전북    | 1,081.89 | 1,080.15 | 1,081.53 | 1,133.97 | 619.09 | 619.09 | 619.08 | 665.77 | 618.11    | 618.08 | 618.10 | 665.10 |
| 전남    | 1,081.73 | 1,081.25 | 1,081.48 | 1,133.17 | 618.67 | 618.25 | 618.56 | 665.44 | 617.73    | 617.46 | 617.69 | 664.56 |
| 경제    | 1,080.63 | 1,081.09 | 1,080.80 | 1,132.44 | 618.16 | 618.00 | 618.23 | 664.92 | 617.00    | 616.22 | 616.58 | 663.67 |
| 제주    | 1,079.95 | 1,078.16 | 1,079.54 | 1,132.46 | 618.81 | 618.58 | 618.70 | 665.54 | 617.79    | 617.47 | 617.69 | 664.13 |
| 전국평균  | 1,090.63 | 1,090.00 | 1,090.43 | 1,142.43 | 626.13 | 626.00 | 625.93 | 672.71 | 623.75    | 624.25 | 623.93 | 670.86 |

〈주〉 소수점 3자리 이하 사사오입/매주 화, 목요일 조사치의 평균. 제 4, 5주는 12월, 제1, 2주는 1월임.

# 석유 동향 지표

## 석유지표

(단위 : 천배럴)

|            | 1996      |            | 1997      |            | 증 감 (%,%P) |        |
|------------|-----------|------------|-----------|------------|------------|--------|
|            | 11        | 1-11       | 11        | 1-11       | 전년동월대비     | 전년동기대비 |
| 원유도입       | 66,905    | 649,959    | 88,124    | 803,955    | 31.72      | 23.69  |
| (단가, \$)   | 22.29     | 18.84      | 19.20     | 19.33      | -13.86     | 2.60   |
| (원유대, 천\$) | 1,491,189 | 12,244,654 | 1,691,836 | 15,539,409 | 13.46      | 26.91  |
| 원유처리       | 65,920    | 647,413    | 78,707    | 791,753    | 19.40      | 22.29  |
| (가동률, %)   | 90.13     | 93.88      | 107.61    | 97.23      | 17.48      | 3.36   |
| 제품생산       | 66,233    | 652,959    | 80,478    | 800,302    | 21.51      | 22.57  |
| 제품소비       | 62,100    | 641,338    | 66,909    | 669,822    | 7.74       | 4.44   |

<주> 단가, 원유대는 FOB기준

## 지역별 원유도입

(단위 : 천배럴)

|         | 1996   |         | 1997   |         | 증 감 (%) |        |
|---------|--------|---------|--------|---------|---------|--------|
|         | 11     | 1-11    | 11     | 1-11    | 전년동월대비  | 전년동기대비 |
| 중 동     | 50,404 | 505,741 | 65,388 | 547,719 | 29.73   | 8.30   |
| 동 남 아   | 9,306  | 80,554  | 11,973 | 147,508 | 28.66   | 83.12  |
| 미 주     | 3,911  | 21,509  | 2,077  | 22,366  | -46.90  | 3.98   |
| 유럽·아프리카 | 2,027  | 36,961  | 8,296  | 78,248  | 309.22  | 111.71 |
| 오세아니아   | 1,257  | 5,194   | 390    | 8,114   | -68.99  | 56.22  |
| 계       | 66,905 | 649,959 | 88,124 | 803,955 | 31.72   | 23.69  |

## 석유제품 수급

(단위 : 천배럴)

|         | 생 산    |         | 소 비    |         | 생 산 증 감 (%) |        | 소 비 증 감 (%) |        |
|---------|--------|---------|--------|---------|-------------|--------|-------------|--------|
|         | 11     | 1-11    | 11     | 1-11    | 전년동월대비      | 전년동기대비 | 전년동월대비      | 전년동기대비 |
| 휘 발 유   | 7,693  | 71,615  | 5,765  | 65,300  | 18.72       | 9.82   | 16.46       | 6.46   |
| 등 유     | 7,843  | 63,606  | 8,598  | 63,966  | 63.19       | 47.06  | 2.81        | 8.55   |
| 경 유     | 23,778 | 239,097 | 14,254 | 149,813 | 18.35       | 22.85  | 5.94        | -3.26  |
| B - C 유 | 19,565 | 204,977 | 14,282 | 151,136 | 2.48        | 9.00   | 2.80        | 3.25   |
| 나 프 타   | 14,281 | 142,498 | 14,159 | 142,810 | 58.73       | 54.15  | 21.08       | 11.55  |
| 프 로 판   | 777    | 6,774   | 4,595  | 43,478  | 53.86       | 40.57  | -2.55       | 3.27   |
| 부 탄     | 1,389  | 12,163  | 1,985  | 20,347  | 159.63      | 21.15  | 11.83       | 6.59   |
| 아스팔트    | 1,438  | 13,596  | 1,273  | 10,653  | 2.93        | 27.15  | 2.74        | 13.79  |
| 기 타     | 3,714  | 45,976  | 1,998  | 22,319  | -14.25      | 4.89   | -0.89       | 5.04   |
| 계       | 80,478 | 800,302 | 66,909 | 669,822 | 21.51       | 22.57  | 7.74        | 4.44   |

<주> 제품소비는 내수기준

## 석유제품 수출입

(단위 : 천배럴, 천달러)

|     | 수 입     |           | 수 출     |           | 수 입 증 감 (%) |        | 수 출 증 감 (%) |        |
|-----|---------|-----------|---------|-----------|-------------|--------|-------------|--------|
|     | 11      | 1-11      | 11      | 1-11      | 전년동월대비      | 전년동기대비 | 전년동월대비      | 전년동기대비 |
| 물 량 | 14,580  | 165,946   | 26,727  | 254,822   | -32.41      | -20.75 | 37.68       | 38.83  |
| 금 액 | 317,583 | 3,912,141 | 583,618 | 5,672,376 | -40.61      | -14.89 | 20.29       | 37.60  |

<주> 수출은 국제빙커링 및 미군납 포함