

박애병원



宋在寬
이사장



金舜玉
원장



▲ 농촌노인건강진단 및 무료순회진료

병 원 연 혁

- 1982. 7. 1 내과, 일반외과, 산부인과, 소아과, 정형외과(29실 59병상)
- 1985. 8. 뇌전산화단층촬영기 설치
- 1986. 5.30 증축. 내과, 일반외과, 산부인과, 소아과, 정형외과, 신경외과, 가정의학과, 마취과, 진단방사선과, 임상병리과, 치과(구강외과)(43실 100병상)
- 1986.11 사무 전산화 구축
- 1986.12. 5 전신전산화단층촬영기 설치
- 1987. 6.18 고려대학교 의과대학부속 혜화병원과 모자병원 결연
- 1987.10. 종합병원으로 승격
- 1988. 2. 인턴수련병원 지정
- 1990. 2. Surgical Operating Microscope 도입
- 1990. 3. 흉부외과 신설
- 1990. 5. 병원증축공사 시공
- 1991. 3. 1 고려대학교 의료원과 자매결연
- 1991. 5. 8 응급의료병원 지정
- 1991. 7. 2 병원증축과 216병상 승인
- 1992. 1. 가정의학과 레지던트 수련병원 지정
- 1992. 5. 병원보 발간
- 1993. 병원증축공사 완공. 내과(1, 2), 일반외과(1, 2), 산부인과, 소아과, 신경외과(1, 2), 정형외과(1, 2), 흉부외과, 성형외과, 가정의학과, 마취과(1, 2, 3), 진단방사선과, 임상병리과, 해부병리과, 치과(49실 216병상)
- 1994. 5. 피부비뇨기과 개설
- 1994.12. 자기공명영상(MRI) 설치 가동
- 1995. 4. 의료법인 전환(의료법인 박애의료재단 설립, 이사장 김순옥)
- 1995.10. 제 2대 이사장 취임(이사장 송명호)
- 1997. 3. 부설 산업보건연구소 개설(작업환경측정, 보건관리대행, 산업체특수검진)

경기 남부지방에 유일하게 세워진 경기도 평택시 평택동 41-2번지에 위치한 박애병원을 방문했다.

1957년 당시만 해도 의료기관이 전무한 평택에 박애의원을 개설하여 35년동안 평택을 중심으로 하여 인근 충남예산, 당진, 서산, 천원군의 의료기관과 유기적인 협조체제를 구축하여 의술 및 의료장비를 지원하고 복지사회건설을 위하여 지역사회 보건향상과 지역주민 소득향상에도 진력하여 큰 공적을 이룩하였으며 이 병원 김순옥원장은 모든 사람에게 평등하게 사랑한다는 말그대로의 박애를 몸소 실천하는 삶을 영위하고 있다.

지금까지의 김순옥원장의 활약상을 간단

히 살펴보면 무의촌 의료봉사, 자궁암 조기진단, 성인병예방, 당뇨조기 무료진단, 극빈자가정 평생무료진단, 새마을 부녀회원가정 감액진료등 헌신적인 의료봉사 외에도 지역 의료계 발전을 위해 응급환자 진료의뢰 및 의료장비개발활용, 혈액무료진급수송에 앞장서 왔으며 복지사회건설을 위해 60개 마을에 국기 및 국기게양대를 기증하고 마을회관, 노인정을 건립해 주었고 서해안 도서주민을 위해 신문기증, 극빈자가정 학생에게 장학금을 지급하는 한편 한국천주교회에도 봉사활동을 벌이는 등 초인적인 의지와 희생정신으로 이사회에 빛이 되고 있다.

박애병원은 현대식 건축설계에 의한 250병상의 건물(지하 1층, 지상 10층, 연면적

4,976m²)과 최신의료장비 및 시설을 갖추고 있으며 1일평균 400여명, 연간 12만여명의 환자를 진료하고 있는 종합병원으로서 전공의 수련병원으로 성장하였으며 의료직 27명, 간호직 70명, 약무직 8명등 250여명의 직원들이 한마음 한뜻으로 지역주민들의 건강을 위해 헌신의 노력을 기울이고 있다.

1995년 의료법인 박애의료재단으로 전환한 박애병원은 현대의학에 있어서 질병의 진단과 치료는 고도의 정밀, 정확한 진료장비가 필요하다고 생각되어 최신의 자동종합 혈액분석 검사기, 전신 전산화단층 촬영기(GE SYTEC 3000)를 비롯하여 미세현미경수술기, 리모트 X-RAY 특수촬영기, 각종 초음파촬영기, 질식초음파기, 전자식위내시경, 기관지내시경, 관절내시경, 자동인공폐호흡기 등을 갖추고 있다.

또한 복부와 허리를 절개하지 않고 수술할 수 있는 최신의료기기인 척추내시경수술

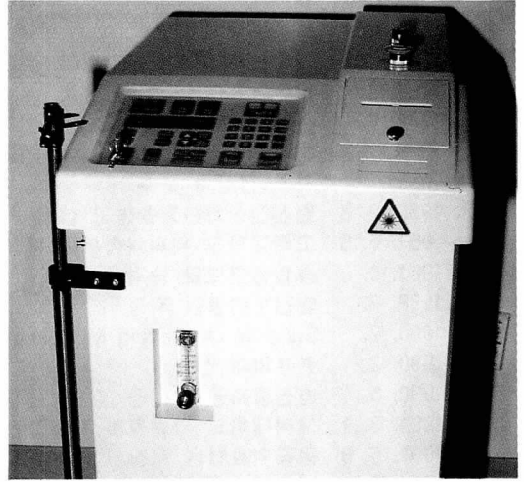

▲ 레이저치료기

기, 일반외과적 내시경수술기(담낭, 맹장, 탈장), 산부인과적 내시경수술기(자궁외임신, 난소낭종), 정형외과 내시경수술기(관절염, 연골파열)등 모든분야의 진료장비를 최신 최첨단 기종으로 갖추고 있다.

국내외에서 다년간 임상 및 연구의 종사

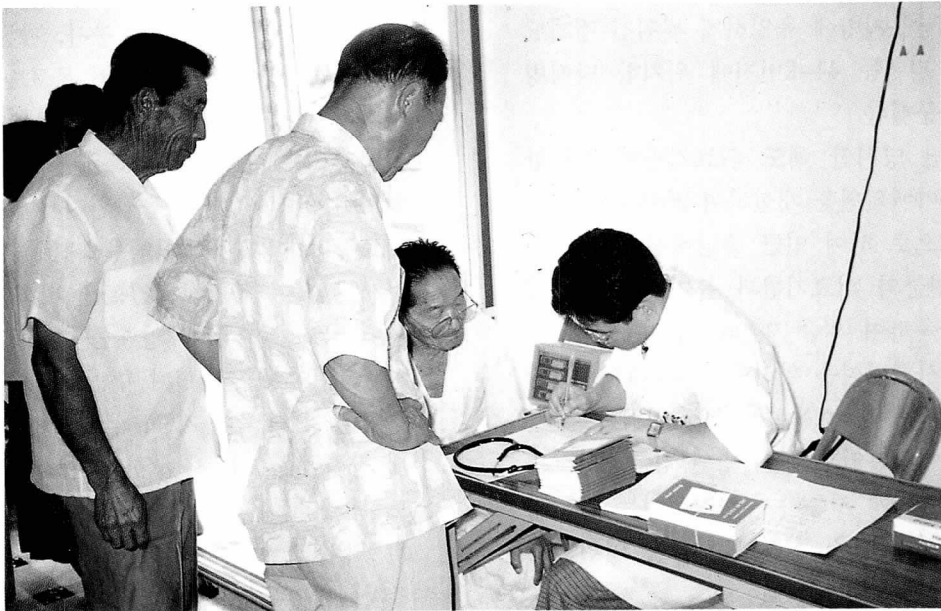

▲ 평택시 로와리 무료진료

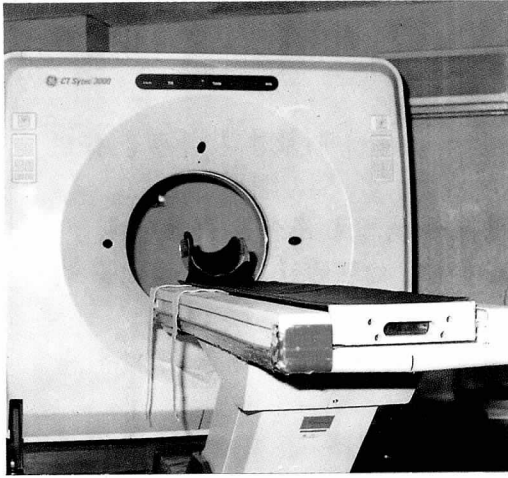

▲ CT

해온 박애병원 의료진들은 새로운 의학지식을 신속히 받아들이는 한편 꾸준한 연구활동으로 최선의 진료를 위해 헌신하고 있으며 특히 암의 조기발견을 위한 암발견클리닉, 기능검사실, 해부병리검사실, 특수촬영검사실, 중환자집중 치료실, 응급의료센터

등 다원적이고도 유기적인 종합진료체계를 도입함으로써 환자 개개인에게 보다 효과적이고 총체적인 진료를 제공하고 있다.

박애병원은 지역특성상 1997년 3월 산업보건연구소를 개설하여 각종사업장에 종사하는 근로자 및 지역사회주민에 대한 포괄적인 의료를 제공하고 산업보건에 관한 연구와 기술개발로 근로자의 건강증진과 질병을 예방하기 위해 작업환경측정, 특수 건강진단, 보건관리대행, 채용시 건강진단 및 분석실험실을 운영하고 있으며 산업보건 전반에 대한 상담실을 운영하고 있다.

이 병원 김순옥 원장은 「친절한 병원, 사회에 봉사하는 병원, 정직한 병원」을, 「환자의 편의를 생각한다」는 목표로 운영하여 지역주민에게 보다 나은 의료서비스를 제공하고 있으며 병원을 위한 보건정책의 실현으로 항상 인간생명을 존중하는 병원으로 발전하는 내실있는 병원이 되리라 기대한다.*

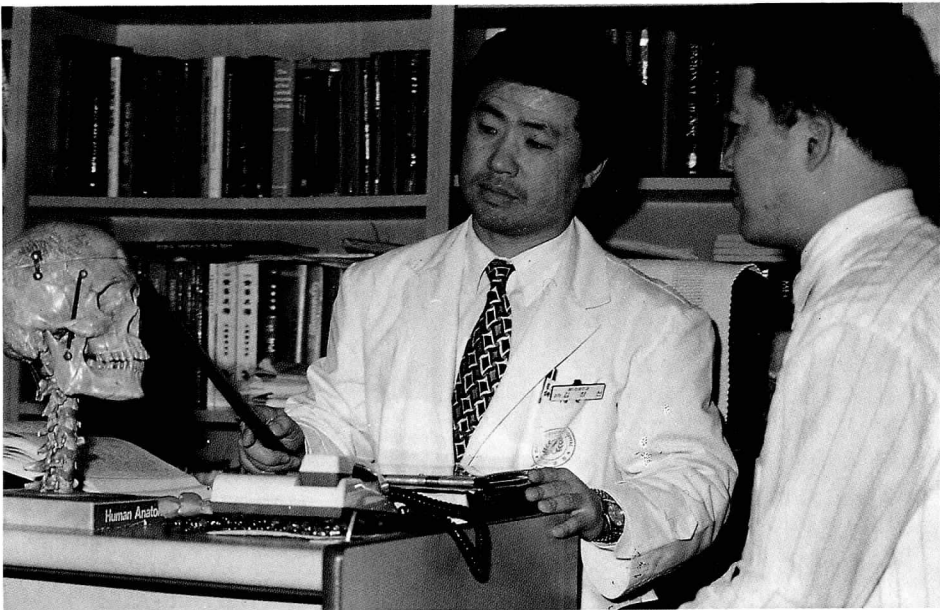

▲ 환자에게 친밀감을 주는 진단결과에 대한 자세한 설명