인천세관 밀수황기 처분 고심

역수출조건 응찰자 없어

압류한 밀수 황기 30톤의 처분을 놓고 실무 관청인 인천세관이 고심하고 있다.

문제의 황기 30톤은 보훈복지관리공단이 지난달 공매입찰을 통해 매각키로 했다가 생산자 단체의 반발로 그 처분을 유보해 놓은 밀수 압류품.

인천세관은 얼마전 이를 다시 외국으로 역수출하는 조건으로 재 공매를 실시했으나 응찰자가 아무도 없어 처분여부를 두고 고심하고 있다.

이에대해 인천세관측은 『농림수산부, 관세청과 협의하여 적절한 방안을 찾아 7월초까지는 처분할 계획』이라고 밝혔다.

황기는 국내 생산기반 확충과 생산농가 보호 및 가격 등 수급 안정 원활을 기하기 위해 정부가 고시한 수급조절 대상 품목의 하나. 따라서 밀수 황기가 공매되어 시중에 유통될 경우 국내산의 가격폭락으로 인한 생산농가 피해와 유통질서 문란등이 우려된다.

이에따라 앞으로 세관측의 이번 밀수황기 처분 여부에 관심이 모아지고 있다.

◇약령시의 날 기념 대축제가 6월1일 약령시장 일대에서 열렸다.

경동약령시 대축제

무료진료·약썰기 등 다채

서울 경동약령시 지정 2주년을 기념하는 약령시의 날 기념 대축제가 지난달 1일 약령시장 일대에서 성대하게 열렸다.

이날 기념식에는 김의재 서울시 부시장, 노승우 국회의원, 박훈 동대문 구청장을 비롯 한국생약협회·한국한약도매협회·한국의약품수출입협회·서울시 한의사회 등 유관단체 관계자들이 참석한 가운데 무료진료와 투약, 약썰기 경진대회, 약령인 한마당 노래자랑 등이 다채롭게 펼쳐졌다.

또 발전하는 약령시의 모습을 사진으로 전시했으며 △보제원 제향 △우수 한약재, 전시회 △약용주 시음회 △농약품을 들이 등으로 한껏 분위기를 고조시켰다.

윤영진 회장은 인사말을 통해 『한약분쟁등 작금의 상황이 그 어느때보다 어려운 시기』라며 『우리 이같은 난국을 슬기롭게 대처해 전통 한의약의 중심지로 비약적인 발전을 이룩해 나가자』고 강조하고 『회원 모두가 일치 단결된 힘과 노력을 경주해 줄 것』을 당부했다.

5령3일 누에 인기

당뇨병 혈당강하 효과

5령3일 말린누에. 당뇨병환자의 혈당강화제로 널리 알려진 누에는 요즘 국산한약재 상설매장에서 최고 인기품목이다.

6백g 규격 포장단위로 7만원에 거래되고 있는 5령3일 건조 누에는 하루 최고 1백여개까지 팔릴때도 있다.

상설매장 남정학장은 『한번 복용해 본 사람이 다시 찾는 경우가 많은데 품절될 것에 대비해 보통 2~3봉지씩 한꺼번에 구입하자는 경우가 대부분』이라고 말했다.

말린누에가 이처럼 인기를 끌기 시작한 것은 지난해 부터 농잠청 연구팀에 의해 혈당강하 효능이 공식 발표된 이후 건조누에는 당뇨환자는 물론 일반인들의 건강식품으로도 각광받고 있다.

이처럼 누에 수요가 급증하자 올해부터는 잠업농가에서 누에 생산량도 지난해보다 크게 늘었다.

대한잠사회와 한국양잠협회에 따르면 봄누에 잠종보급량이 2만3천3백41상자로 지난해 1만5천5백62상자에 비해 50%가까이 늘어났다.

또 일부지역의 경우 양잠농민들이 신청한 잠종물량을 다 공급하지 못한데다 신규참여 농가도 늘어날 움직임을 보이고 있는 등 양잠농가들의 잠업의욕이 전국적으로 되살아나고 있다는게 관련업계의 분석이다.

국산한약재 상설매장

두충·가시오가피·율무 다이어트에 효과

두충·가시오가피·율무 등 한방성분이 체중감소에 효과적이며 체질감량 후의 재발방지에도 효과가 크다는 연구결과가 나왔다.

한국생약학회(회장 김종원)주최 광동제약 후원으로 열린 제1회 한방과 다이어트에 관한 학술심포지엄에서는 비만치료를 위한 한방요법이 발표됐다.

이날 심포지엄에서 광동한방병원 문병하 박사(진료부장)는 『한의학에서는 비만의 치료로 한약치료를 시행하고 있으며 약재들이 골고루 처방된 체중조절식이를 선택하는 것이 무엇보다도 중요하다』고 밝혔다.

동정

이종용 회장은 7월 1일 농진청 작물시험장에서 실시하는 96년 농촌지도공무원 장기전문교육에 강사로 참석, 「생약수급 안정을 위한 생산자 단체의 역할」을 주제로 특강.

내방

△서기호 종자공급소장 △김상범 농림수산부 동경주재 서기관 △정형모 부회장 △김창한 이사 △장지홍 이사 △이인기 경기 포천군 사무소장 △이응황 경기 안성군 사무소장 △우대기 강원 태백시 공판장장 △신상섭 충북 단양군 공판장장 △박순일 충남 연기군 사무소장 △장영철 전남 광양군 사무소장 △곽해명 경북 상주군 사무소장 △이재문 경북 상주시 사무소장 △최상환 경북 경주시 사무소장 △신현석 경기 양평군 사무소장 △이계순 경기 안산시 공판장장

고품질 청정약재 주문판매

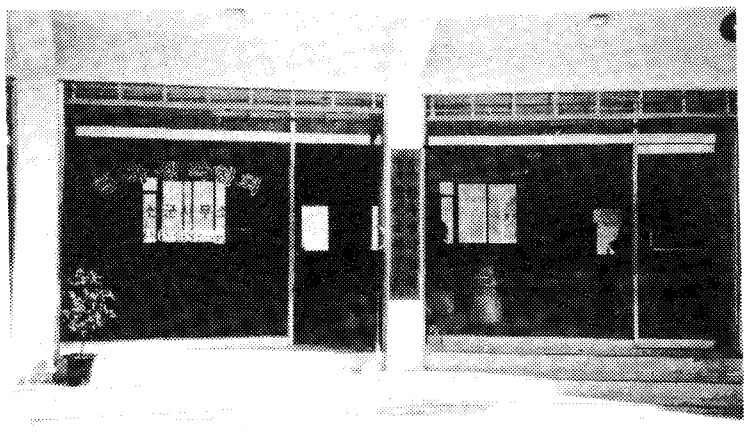

저희 생약협회 정선군사무소는 지난 2월 정선군 약령시장내에 사무소를 개장하고 소비자들에게 황기 당귀 백출 복령 일천궁 등 강원도 일원의 고품질청정생약재 공급에 최선을 다하고 있습니다.

산당귀묘, 강활묘, 일천궁, 토천궁,
각종 약초씨앗도 판매합니다.

사단법인 한국생약협회 정선군 사무소

강원도 정선군 신동읍 예미6리 1반

전화 : (0398) 63－5333, (0373) 78－5033