

# 12월의 육계전망

본회 시장조사분석과

## “월초순 약세이후 안정세 지속될 듯-병아리생산 증가로 1월중 큰 불황예상”

UR 국회비준이 초읽기에 들어가고 닭고기수입개방은 1달여 밖에 남지 않았지만 양계경기의 호황에 편승해 폭풍전야처럼 아주 조용해 더욱 이상하다. 발등에 불이 떨어져야만 움직이는 양계인의 자세가 어찌면 자신감의 발로인가 아니면 언제라도 업을 그만두겠다는 자포자기의 상태인지도 모를 지경이다. 특히 최근의 육계값에도 실망감을 표현하는 것을 볼때 어려움을 이기기 보다 한탕주의에 연연하는 느낌이 든

다. 우리업에 대한 시간과 돈과 정력을 바칠 수 있는 육계인의 출현이 요구되는 시대가 아닌가 싶다.

### □ 분석

전반적으로 생산량의 증가조짐이 육계사료생산량에서 나타나고 있다. 10월 육계사료는 전기가 56,054M/T으로 전월에 비해 24% 증가하고 11월에도 계속될 전망이다며 후기사료는 25,318M/T으로 년중 최저 물량으로 11월에는 큰폭으로 증가할 것으로 보인다. 종계사료는 21,637M/T으로 전월에 비해 5% 증가했으며 11월에는 전월과 비슷할것으로 예상된다. 종계입식수수는 492,700수로 월중물량으로 사상 최고치로 내년 복전후 물량증가가 예고된다.

### □ 전망

월중 육계생산량은 미미한 증가가 예상되고 소비는 다소 활력을 찾을것으로 예상된다. 그러나 고가의 병아리, 동절기 생산성저하, 연료비 등 제반 생산비 상승으로 농가의 이익은 신통치 못할것으로 보인다. 특히 계속되는 병아리값의 고가로 비수기로 여겨지는 1월의 육계값은 구정을 앞두고 소비부진까지 예상되어 입추에 더욱 신중을 기해야할 것으로 여겨지며 일시적인 과잉으로 1월중 육계값 폭락도 예견되어 입추자제가 절실히 요구된다.

표1. 10대회사 주간사료 생산량 (M/T)

구 분	9월				10월				11월		
	4-10	11-17	18-24	25-1	2-8	9-15	16-22	23-29	30-5	6-12	13-19
전 기	3,333	3,555	1,779	4,657	3,034	3,064	4,869	5,586	4,308	5,133	4,462
후 기	3,947	3,047	1,414	3,435	1,625	1,299	1,810	2,940	1,885	3,243	2,306
계	7,280	6,602	3,193	8,092	4,659	4,363	6,679	8,526	6,193	8,376	6,768
종계93	1,617	1,734	1,723	1,334	1,915	1,222	1,435	1,683	1,404	1,371	1,634
종계94	1,855	2,051	1,157	1,682	1,758	1,633	1,740	2,025	1,804	1,874	2,118

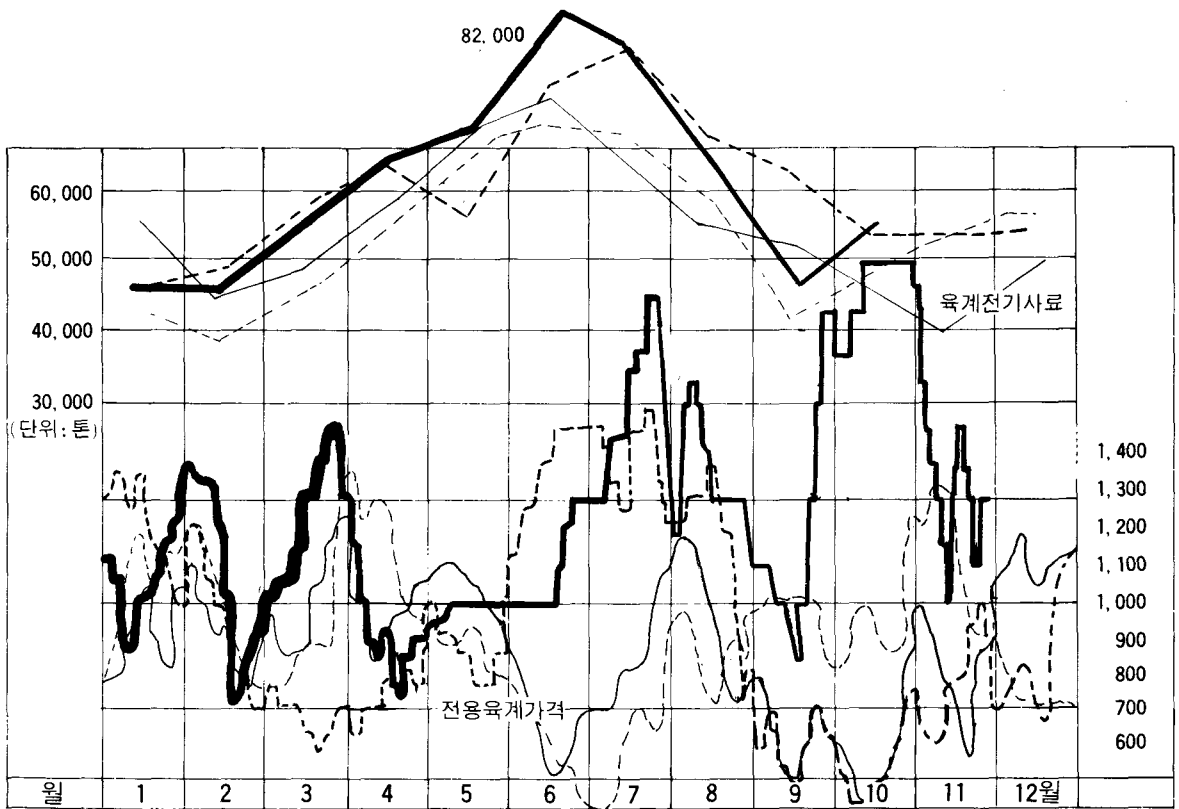

월별 육계전기사료 생산량과 전용육계가격 '91---'92---'93---'94

표2. 사료, 병아리(생산수, 잠재력)가격비교

월	년 도	사료(천톤)		병아리 생산수 (천수)	병아리 생산잠재력 (천수)	가 격 (원/kg)	비 교*
		전 기	후 기				
1	91	44.2	46.7	27,625	27,113	1,063	25,000
	92	54.4	51.0	34,000	31,614	908	29,000
	93	45.7	33.6	28,588	37,471	1,338	30,000
	94	45.8	33.1	28,631	31,886	1,169	30,000
2	91	39.1	43.5	24,438	27,914	1,010	25,000
	92	44.9	43.8	28,085	32,141	970	26,000
	93	49.7	40.6	31,051	37,116	881	26,000
	94	45.5	29.9	28,461	32,137	1,098	27,000
3	91	45.4	41.3	28,396	30,444	893	26,000
	92	48.3	42.3	30,165	33,270	992	28,000
	93	59.5	49.6	37,180	36,828	701	30,000
	94	55.8	35.1	34,884	34,194	1,229	30,000
4	91	55.8	45.2	34,875	32,856	1,165	28,000
	92	59.5	45.4	37,181	34,905	982	30,000
	93	60.6	46.6	37,870	37,559	780	30,000
	94	66.1	41.2	41,341	37,188	928	30,000
5	91	68.3	57.1	42,688	34,532	855	32,000
	92	71.5	50.6	44,656	35,769	1,079	33,000
	93	58.7	44.7	36,673	37,865	853	35,000
	94	71.9	42.7	44,918	38,189	985	35,500
6	91	74.6	67.7	46,625	34,457	586	35,000
	92	73.8	64.0	46,095	35,025	687	36,000
	93	73.9	42.5	46,204	36,967	1,357	38,000
	94	82.0	44.3	51,252	35,884	1,090	38,500

7	91	70.8	77.6	44,250	33,736	616	34,000
	92	69.7	60.8	43,563	33,803	862	35,000
	93	78.3	52.3	48,958	34,442	1,385	39,000
	94	79.5	43.7	49,703	32,424	1,616	39,000
8	91	57.9	58.1	36,188	31,948	961	28,500
	92	55.4	49.0	34,642	32,345	937	29,000
	93	68.1	47.6	42,578	32,549	1,159	29,000
	94	66.0	46.3	41,258	29,693	1,337	30,000
9	91	41.5	45.2	25,948	30,136	992	25,000
	92	50.7	54.1	31,683	32,778	614	26,000
	93	60.6	55.9	37,868	31,737	610	28,000
	94	45.2	35.9	28,263	28,421	1,178	28,000
10	91	48.4	41.3	30,244	29,167	1,040	27,000
	92	43.8	47.2	27,348	33,325	575	28,000
	93	51.9	48.5	32,416	31,002	544	29,000
	94	56.1	25.3	35,034	32,188	2,129	30,000
11	91	54.5	45.2	34,063	29,829	1,138	24,000
	92	40.4	34.8	25,231	34,816	830	25,000
	93	51.7	42.0	32,313	33,071	802	26,000
	94						28,000
12	91	54.6	56.9	34,125	30,842	746	23,000
	92	48.8	44.3	30,487	36,916	1,194	24,000
	93	52.4	42.1	32,728	32,815	860	25,000
	94						26,000
계	91	655.2	626.3	409,500	372,947	924	334,500
	92	661.2	587.3	413,250	406,707	886	350,000
	93	711.1	546.1	444,426	420,608	940	365,000
	94						372,000

※ 가격안정이 기대되는 해당월의 입식적정수