傘下支部動靜

▲協會本部

○92년도 제2차 市·道支部長會議

협회는 지난 4月27日 協會긴급 현안을 토의및 결정하기 위하여 市·道支部長會議를 재차 소집한바 있다.

이날 會議에는 제23次 定總에서 決定한바 있는 引上會費 징수方法과 今年度 生産및 行政지도 강화안, 그리고 칼라版 生藥재배 敎育冊字 配布안 및 本會기관지(생약보)內容보완등에 관한 의제를 놓고 重點 검토하였다.

이날 決定하여 시행하기로 한 主要事項은 다음과 같다.

①회비의 징수 方法: 현재까지 시행해온 分期別 징수방법을 폐지하고 每月末 현재로 支部기금에서 일괄 納付후 자체회의(록생회 또는 분소장회의시)에서 축차적으로 정리하는 方法을 채택결정 하였음.

②生産및 行政지도 계속 強化 施行: 昨年 8月1日付 시행한바 있는 地方別 지도 委員활동은 그런데로 成果를 얻은바 있으나, 자칫하면 용두사미에 끝일 염려가 있기 때문에 市·道各支部의 철저한 갈록과 협조지원이 뒷받침 되어야 한다는데 의견이 集約되어 今年 7月부터 年末까지 계속적인 活動을 전개하기로 決定하였음.

③재배 敎育冊字배부안: 各支部別 1백부씩 배부, 단 경북支部와 같은 대단위 조직체에 한하여 1백50部 배부하기로 결정하였으며, 부산·광주·대구 등 소비도시지역에는 희망부수만을 배부하기로 결정하였음.

④협회기관지 내용보완안: 各市·道支部 별로 재배체험 사례집 등을 권유모집하여 협회생약보 편집부를 지원하도록 결정하였음.

⑤이날회의 참가자는 다음과 같다.

경기도 지부장: 김성배
강원도 지부장: 궐석
충북도 지부장: 이종철(대 이광우소장)
충남도 지부장: 궐석
전북도 지부장: 길홍근(대 조명식소장)
전남도 지부장: 정현모
경북도 지부장: 배성한(대구시권)
경남도 지부장: 김창한
제주도 지부장: 길동균
부산시 지부장: 권순직(대 김수동소장)
광주시 지부장: 궐석

○協會本部 會長團會議

지난 5月20日 협회 긴급 홍보사항및 추진사업등 자료를 검토하기 위하여 會長團會議를 소집한바 있다.

이날 會議는 다음과 같은 관계당국의 지도시달事項및 自體처리문제 등에 對하여 검토처리하였다.

①수입 농산물의 국내 유통시 원산지 표시방법에 대하여 산하해당 단체에 홍보계도토록 조치.

※상공부고시: 92년4월1일부터 전한약재 적용.

※합동단속: 92년7월부터 원산지 표시 않거나 허위표시시는 추징금 2천만원(통관시 원산지 표시되나 소비자 유통시 안하고 있다)

※표시방법

○포장판매시: 포장지에 직접표시 하거나 『스티카』부착要.

○용기거래판매시: 용기에 원산지 『펫말』을 부착要.

②대규모 생약가공시설 사업계획안

○협회직영계획을 개인명의로 신청 변경.

○주관부서를 잠특과에서 타부서로 변경신청

③생약수매자금 행정절차 일부변경

○현재까지 수요업체(회원사)별로 처리하던 것을 협회에서 주관하여 취합처리토록 변경(업체선정, 융자, 연기신청등 업무)

④농촌돕기운동 참여

○회장단 일동 농기계 1대 서울신문 5월18일자 기탁(1백8십만원)

⑤91년 삼도시호 결산보고: 원안승인

⑥기타 생약안정기금 관리문제: 기금심의회에 의관조치

◇92년도 시·도지부장 제2차회의

○과장과대 명의남용자 처리

최근 합법적 명의를 사용하지 않고 임의적인 과장명의 남용자로 알려진 횡성군 안흥면 출장소장 배영주(기 해임처리자)에 대하여 본부에서 현지 출장 모든 간판명의를 철거하고 일체 행위를 폐쇄조치한바 있다. 향후 이와 같은 행위에 대하여는 신고가 접하는 데로 감력히 조치하기로 하였다.

○재배작황 파악을 위한 현지 답사

협회는 지난 5월27일 조만식기획실장을 강원도 삼척군지역에 파견이 地域一帶의 재배作況을 현지 답사케 한바 있다.

※답사지역: 강원도 삼척군내 삼척군소장 김시부(지역책임자)

※답사총평: 현作況을 관망할때 예상수확량이 확보될 것으로 전망된다.(현지 재배자들의 종합평)

재배품목	당 귀	해방풍
재 배 면 적	240,000평	10,000평
수확예상량	180톤 (건재)	3,000근 (건재)

▲산하支部 綠生會

○경기도지부 록생회: 김성배경기도支部長은 지난 5월14일 서울 제기동에서 定例록생회를 소집하고 기간중 지역내 생약재유통현황 및 재고등에 대한 정보를 상호 교류한바 있다.

이날 회의에는 관하지역 신규分事務所長으로 부임한 의정부시소장 허남운씨, 성남시소장 구연식씨, 가평군 공판장장 한인복씨등의 부임인사와 함께 회세신장에 관한 유대와 협조를 더욱 공고히 하였다.

○경남도支部 록생회: 김창한경남支部長은 지난 6月5日 경남 진주에서 月例 록생회를 소집하고, 기간중 지역내 생약재유통 현황 및 자체운용현황등에 대한 정보를 상호교류한바 있다.

특히 이날 회의에는 본부에서 이종용수석부회장과 총무부장이 참석하여 기간중 본부의 당면 현안문제등을 설명하고 협조와 지원을 당부하였다.

※이날 회의에서의 상호 토의사항은 다음과 같다.

①협회현안 문제설명: ·생약안정기금확보와 현운용실태 ·중앙공판장의 흑자운영 실태 ·확대된 가공시설 확보계획의 전망 ·92년 계약재배현황 ·생산 및 행정지도위원의 활동 강화문제 등

②支部현안 문제설명: ·지부록생회기금 및 기타 기금등의 확보 및 운용현황 ·회비인상에 따른 각급분사무소의 혜택 여부? ·농산물로서의 취급한계와 약사법상의 취급한계 명문화 요망 ·지역주산단지 품목으로 작약을 선정 ·경남지역의 기 승인 읍·면 출장소에 대한 현황조사 및 재정비 요망 등

③경북도支部 록생회: 6月30日 경북의성읍에서 개최예정

④강원도支部 록생회: 6月27日 동해시에서 개최예정

生藥栽培기술敎育實施

지난 6月16日 포천군 농촌지도소 주최, 本會 포천군사무소(소장 이인가)후원으로 신북면 갈월리에서 이 地方會員 94名이 참석한 가운데 성황리에 종료되었다.

특히 이날 교육에는 이지방 농촌지도소장, 특작계장과 특작계장, 잠특계장과 언론분야에서 한국의약신문, 농어민신문기자등이 참석하여 교육현장 분위기를 고조시켜 주었고 本會에서 후원次 參席한 宋景太會長 金용한 전담감사(本會이사) 전근택總務部長 등의 講議는 한결같이 生産農家 所得원 보호를 위한 원대한 實事求是的 名講議를 펼쳐 금상첨화와 같은 敎育成果를 얻게 되었다는 중평들이였다.

宋會長은 격려사를 통해 이 地方 生藥生産農民들에게 직접적인 所得을 주기 위한 方法의 하나로서 本會와 자매결연을 할수 있는 방안을 모색토록 하자는 직석제의를 하므로서 열열한 환영을 받았다.(자매결연 절차는 포천군소장과 협회본부와 재협의후 결정토록할 예정임)

※本敎育이 종료된후 전근택총무부장과 이영화대리는 별도계획으로 금년도에 최초로 시도한 계약재배품목인 『황기』 및 『당귀』재배현지를 답사한바. 목표의 1백% 작황을 확인할 수 있었다.

타지역 현황보고와 아울러 평가할때 금년도 계약재배성과는 이변이 없는한 좋은 결실이 있을 것이라는 展望이였다.(이 작황을 비디오로 제작 미치함)

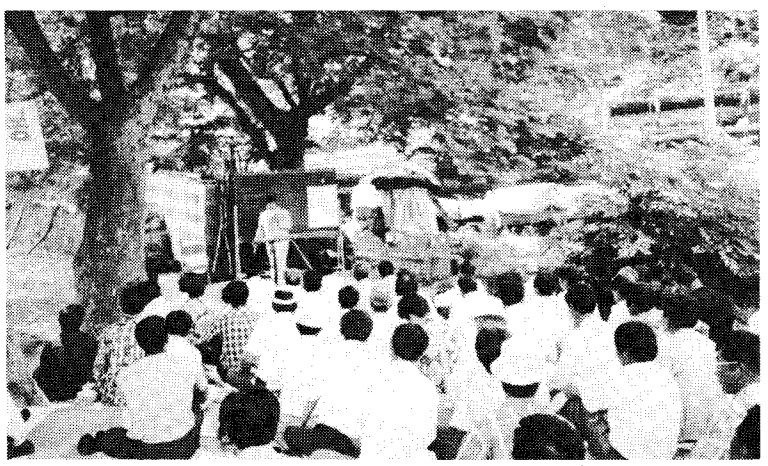

◇92년 6월16일 재배기술교육 현장

▲자연생 『백출』 재배 성공사례

현지답사실부진은(전근택부장 이영화대리)은 계속해서 백출재배성공지인 갈월리 현지(재배자: 유재연)를 방문 이모저모 사례를 알아본 결과 다음과 같다.

○재배평수: 8백평

○현작황상태: 1년 3백평 1백%생장

○평당수확량: 3년후 수확시 生根: 25근, 건재: 7~8근

○재배법: 종자로 묘판 생육후 이식재배, 분주묘로도 가능

○특별유의점: 배수, 통풍이 잘된 토질선정, 그늘진 곳은 절대회피(1백%실패)

※계속관찰후 특별재배 기술법을 작성 홍보 실시 예정.

◇경기도 포천군 당귀 재배지

謹弔

故李鍾喆 中央理事 忠北支部長 92年 5月 5日

故林鍾根 全北任實郡事務所長 92年 6月 8日

삼가 故人의 冥福을 빕니다.

社團法人 韓國生藥協會 任職員一同 92年 6月