

I. 개 관

1989. 3. 10 도서관 설치조례 제1925호에 의거 광주직할시 서구 양림동 108-8에 지하1층, 지상5층으로 1989. 4. 18 개관

II. 조직 및 시설

1. 조 직

가. 기 구

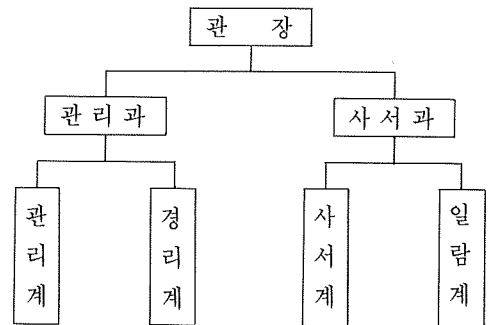

나. 정 원

직종별 \ 직급별	직급별								
	계	4급	5급	6급	7급	8급	9등급	10등급	기타
계	28	1	2	4	4	5	1	3	8
사 서 직	7		1	2	2	2			
행 정 직	8	1	1	2	2	2			
전 기 직	1					1			
기 능 직	4						1	3	
고 용 직	8								8

2. 시설

○부지 : 902평 (2,982m²)

○연건평 : 1,550평 (5,124m²)

지상 5층, 지하 1층

구분	실수	면적	좌석	비고
계		1,550평 (5124.06m ²)	1,530석	
열람실	10	655평 (2164.43m ²)	1,192	
연구실	3	71평 (235m ²)	56	
제1자료열람실	1	40평 (133.38m ²)	48	
제2자료열람실	1	53평 (174.09m ²)	48	
정기간행물실	1	48평 (157.08m ²)	66	
모자열람실	1	59평 (194.70m ²)	60	
세미나실	1	35평 (117.05m ²)	60	
기간호실	1	25평 (84.1m ²)		
기타		564평 (1846.23m ²)		

3. 장서현황

구분 \ 류별	계	총류	철학	종교	사회과학	순수과학	기술과학	예술	어학	문학	역사
소계	19,470	1,373	1,009	417	3,621	948	1,537	985	484	7,654	1,442
일반도서	15,272	714	965	381	3,362	573	1,498	944	463	5,400	972
아동도서	3,663	629	36	19	227	370	25	33	19	1,842	463
순회문고	535	30	8	17	32	5	14	8	2	412	7

III. 이용안내

1. 개관시간

○ 4월-10월 07:00~21:00

○ 11월-3월 08:00~21:00

2. 휴관일

○매월 세번째 월요일

○관공서의 공휴일(일요일은 정상개관)

○도서관의 특별한 사유로 관장이 지정한 날

3. 열람료

○국민학생 : 무료

○중·고생 : 100원

○일반인 : 200원

○연구실 : 500원

IV. 자료실 이용안내

1. 자료열람실 운영

- 가. 제1자료열람실(사회과학, 순수, 기술과학, 역사)주제별 자료이용 및 참고도서코너 운영
- 나. 제2자료열람실(종류, 철학, 종교, 예술, 어문학)주제별 자료이용 및 참고도서코너 운영
- 다. 정기간행물실
잡지, 신문, 향토자료, 논문집 기타 간행물 비치
- 라. 모자열람실
모자코너, 어린이 놀이방 운영, 독서감상화 그리기 대회
- 마. 세미나실
각종 세미나, 강연회, 외국어회화 및 각종 감상회

V. '91 역점 추진 업무

1. 지체장애자 방문 도서대출제

- 가. 대상 : 서구관내 지체장애자
- 나. 방법 : 주1회 각 가정 순회 직접 도서배부
- 다. 효과 : 소외계층 시민 의욕고취로 민주시민

육성

2. 청소년 상담실 운영

- 가. 대 상 : 도서관 이용자 및 학부모
- 나. 상담내용 : 진학진로, 교우, 가정, 이성관계 등 고민거리
- 다. 상 담 원 : 전문 카운셀러 교육을 이수한 자원봉사자
- 라. 효 과 : 청소년 선도로 문제청소년 발생 예방

3. 도서집배원제

- 가. 대상 : 일반시민
- 나. 방법 : 도서관 직원이 출퇴근시 주위 사람들의 신청도서를 접수 배부
- 다. 효과 : 도서관 직원 신뢰로 독서인구의 저변 확대 기여

4. 야간도서대출제

- 가. 대상 : 직장인등 주간에 도서관을 이용할 수 없는 일반시민
- 나. 절차 : 주간에 전화예약-당직자가 신분확인 대출
- 다. 효과 : 자료이용 편의 제공으로 독서인구 저변확대

■ 신 간 안 내 ■

●美國圖書館思想의 研究/小倉親雄著·朴熙永譯/아세아문화사/국판/서울/360p./1990년/6,000원

연락처 : 중구 장충동1가 48-24, 전화 : 279-9266

●圖書館學 學術論文綜合索引/덕성여자 대학교/도서관학과 학생회/4.6배판/서울/276p./1991년/특판 12,000원, 보급판 5,000원

연락처 : 서울시 도봉구 쌍문동49번지, 전화 : 902-8121(교)404