

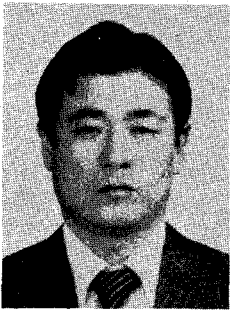

양계, 양돈, 낙농비육 생산자단체 • 사료협회 단체장 전무간담회 개최

- 각단체장과 전무 참석 생산자단체 활성화, 축산업 건전발전책 모색 -



〈이상운 회장〉



〈전동용 회장〉

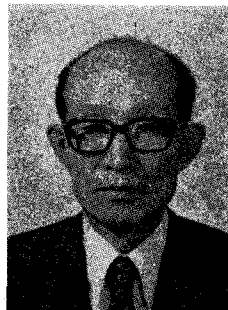

〈황영구 회장〉



〈정태원 회장〉

본회를 위시한 양돈협회(회장 전동용), 낙농비육협회(회장 황영구)등 3개 생산자단체와 사료협회(회장 정태원)는 지난 10월 6일 오후 5시 중립동 소재 국일대반점에서 각 협회장과 전무들 전원이 모인 가운데 축산업 발전을 위한 간담회를 개최하였다.

이날 간담회에서는 그동안 생산자단체와 사료협회간의 유대관계를 다지고 각생산자단체의 업무활성화를 위해 사료협회는 적극 지원할 것을 천명했다.

또 이날 간담회에서는 축산업의 건전한 발전을 위해 축산물의 소비증대, 생산조절 사업, 홍보사업 등을 위해 생산자단체와 사료협회가 공동사업으로 '83년도 사업계획에 편입시켜 자금 지원등을 적극적으로 시행할 것을 결의하고 시행키로 했다.

이밖에 이날 간담회는 축산업계의 현안문제에 대한 광범위한 의견교환이 있었다.

국제식품전시회 개최

'86아시안게임과 '88올림픽에 즈음하여 국민식생활개선택으로 국민보건진흥회에서는 국제식품전시회를 10월 23일부터 28일까지 6일간 여의도 KOSAMI 회관에서 개최한다.

이번 전시회는 오랫동안 체력은 국력이라는 구호아래 국민건강에 기여해 온 국민보건 진흥회가 주최하여 식단에 놓여질 종합영양제구실을 할 수 있는 각종 식품과 식품관련기기가 전시되며 보사부, 농수산부, 농어촌개발공사가 후원한다. 관심있는 분들은 Tel. 777-3230 으로 문의하면 된다.

제13차 전국축산인테니스대회

- 친목을 통한 상호협동 고조 -

해를 거듭할수록 장족의 발전을 해온 전국축산인테니스대회가 올해로 13번째를 맞이하였다.

지난 10일 안양가축위생연구소내 테니스장에서 거행된 본대회는 축산업종사자, 축산관련학교단체 및 유관회사, 정부기관 및 연구기관 소속 직원이 참가한 가운데 시종 화기에애한 분위기에서 거행되었다.

그간 본대회를 통해서 축산인 상호간에 많은 대화가 오고 갔으며, 또 한편 친목을 통한 협동이 성숙되어가고 있다.

하반기 유우육성우 5천두 도입

- 새마을소득사업용 및 미입식농가에 배정 -

농수산부는 유우수급안정을 위하여 오는 연말까지 5천두의 유우육성우를 축협을 통하여 도입, 새마을소득사업용으로 2천 6백두를 배정하고 나머지 2천 4백두는 79, 80, 81년에 초지를 조성한 농가중 초지조성면적에 비해 사육두수가 입식기준보다 적거나 젖소를 입식하지 못한 농가에 배정키로 했다.

농수산부가 마련한 '82하반기 젖소 육성우 도입요령에 따르면 80년 이후 육우를 도입, 육우를 전업으로 하고 있는 자, 80년 이후에 육우 또는 유우를 도입하여 입식했다가 임의로 전매한 사실이 있는 자, 젖소를 입식한 후 전매할 우려가 있는 자는 입식대상에서 전면 제외키로 되어 있다.

한편 농수산부는 영세한 농가의 자금부담을 덜어주기 위하여 초지조성농가 입식분 2천 4백두에 대해서도 '82축산진흥기금 추경에서 기금이 확보될 경우 새마을소득사업분과 같이 두당 49만원씩 총 12억 7천 4백만원의 유우도

입자금으로 지원할 방침인데 용자조건은 연리 10% 3년거치 2년 균분상환이다.

제 9 회 전국축산진흥대회

- 가축자질개량도모 및 애축심 앙양 -

농수산부와 축협중앙회는 축산물 수요증가에 대처하여 양축가의 가축증식의욕을 고취하고 우량가축을 선발 활용하여 가축자질 개량에 도모하며 양축농가의 애축심(愛畜心)을 앙양하여 축산진흥 파급효과를 높이고자 제 9 회 전국축산진흥대회를 아래와 같이 개최하기로 하였다.

이번에 개최되는 축산진흥대회는 가축품평회와 아울러 축산물 및 축산기자재 전시회도 병행하여 실시하는데 품평회는 도단위대회에서 입선한 한우, 젖소, 돼지 등을 대상으로 심사하고 입선한 가축일부는 매입하여 종축으로 활용하게 되며 축산진흥유공자 및 단체에 대한 포상도 실시한다.

1. 행사기간 : 82. 10. 21~10. 22 (2일간)
 - 심사(예비 및 본사) : 10. 21 (화요일)
 - 시상식 : 10. 22 (수요일)
2. 개최장소
 - 대회장 : 한국마사회 경마장
 - 심사 : 골프연습장
 - 시상식 및 전시회 : 경마관람장
3. 축종별 출품두수

축종별	출품종목수 (부분)	출품두수 (두)	비 고
한 우	6	56	종모우 : 도당 2두
유 우	3	24	
돼 지	2	32	도당 2품종 출품
교잡우 (육우)	-	5	경기, 강원도 찬조출품
계	11	117	

주 : 특별시, 직할시, 제주도는 출품제외

4. 축산전시회

- 축산시책 홍보관, 유·육가공품 및 사료
생산제품, 축산 및 초지·농기 자재 등
전시

한 자료를 아래와 같이 발표했다.

축산진흥기금 대출에 농지도 저당

농수산부는 농지를 저당할 수 있는 기관에 축협을 추가하고 농지를 공매할 때에는 입찰공고에 해당 농지의 예정가격을 포함시키기로 하였다.

8 월중 축산관측 자료

농수산부는 8 월분 축산관측자료중 닭에 대

가. 사육규모별 호수 및 수수

시 기	구 분	계	1-19	20-49	50-99	100-199	200~499	500~999	1,000~1,499
9월	호 수	737,771	711,130	14,670	1,240		407	1,028	1,132
	두 수	51,608,929	4,094,120	357,990	95,544		138,925	745,661	1,276,650

시 기	구 분	1,500~1,999	2,000~2,499	2,500~2,499	3,000-4,999	5,000~9,999	10,000~29,999	30,000~49,999	50,000 이상
9월	호 수	999	1,865		2,288	1,966	746	58	12
	두 수	1,678,539	4,289,051		8,459,128	13,081,273	11,029,744	2,057,914	4,304,390

나. 연령별 용도별 수수

구분	연 령 별 성 별 수 수							
	계	3개월미만	3~6개월			6개월이상		
			계	우	♂	계	우	♂
9월	51,608,929	23,888,386	6,845,807			20,874,736		

다. 용도별 마리수

용도별	산 란 계				육 산 용 계			
	계	3개월미만	3-6개월	6개월이상	계	3개월미만	3-5개월	6개월이상
9월	25,335,293	4,052,711	3,533,359	18,749,222	18,651,462	60,783	18,651,462	29,463

용도별	중 계				일 반 계			
	계	3개월미만	3-6개월	6개월이상	계	3개월미만	3-6개월	6개월이상
9월	1,985,838	417,622	430,975	1,137,241	4,546,090	766,590	2,820,690	258,810

농수산부, 2/4분기 사료검사결과 통보
 농수산부의 '82년 2/4분기 사료공장별 검사

결과 위배업체를 본지는 실수요자의 사료선택에 참고가 되도록 발췌게재 한다.

1. 배합사료 (제조정지 이상)

공장소재지	공 장 명	사 료 명	위 배 사 항	제조정지기간
경 기	수 원 축 협	산 란 초 기	조회분초과 2.0	82. 7. 15~7. 29
경 기	친 광 사 료 (주)	육 우 후 기	조단백부족 0.7	82. 8. 19~9. 2

2. 단미사료 (경고이상)

공장소재지	공 장 명	사 료 명	위 배 사 항	행 정 처 분
부 산	동화사료공업사	어 분 (중)	조회분초과 2.0	제조정지 82. 7. 19~8. 17
부 산	이회유지공업(주)	어 분 (중)	조회분초과 0.2	경 고
부 산	대홍사료공업사	어 분 (상)	수분초과 4.7	제조정지 82. 8. 17~8. 31
인 천	한국특수사료(주)	인 산 칼 슴	P부족 1.0	경 고
강 원	진 흥 산 업 사	어 분 (중)	토사검출 0.7	영업정지 82. 7. 2~8. 1
강 원	보 성 실 업	어즙흡착사료(하)	지방초과 0.7	경 고
강 원	동 양 물 산	어 분 (상)	수분초과 0.7	"
충 남	이 원 화 학	인 산 칼 슴	P부족 5.9	"
전 남	일광사료공업사	어 분 (중)	염분초과 4.0	"
전 남	"	어 분 (하)	" 3.9	"
경 북	삼화사료공업사	어 분 (중)	조단백부족 3.9	"
경 남	중 양 산 업 사	"	조회분초과 0.3	"

'82 건조증산운동 전개

**- 월동용 조사료 확보와
 농가소득증대에 이바지 -**

농수산부와 축협중앙회는 금년도의 극심한 한 발로 청예용 옥수수 등 사료작물 작황이 매우 불량하여 양축농가의 월동용 조사료 확보에 차질이 예상되므로 건조를 증산하여 이에 대처하고 나아가 초식가축의 월동조사료 품질을 향상시켜 조사료에 의한 영양급여수준을 높이므로서 농가소득증대에 이바지 하기 위하여 전국 건조증산목표량을 2 백만톤으로 정하고 지난 8월 1일부터 건조증산운동을 전개하여 10월 31일까지 3개월간 실시하기로 하였다.

이번에 실시하는 건조증산운동을 효과적으로

추진하기 위하여 소·사육농가별로 증산권장량을 결정 통보하는 한편 마을단위 공동작업으로 농물을 높이고 증산기간중에는 산지출입을 완화하며 증산을 위한 홍보와 교육을 강화하고 증산의욕을 북돋우기 위하여 우수기관 63개소, 우수부락 27개소, 유공자 90명(민간인 50명, 공무원 40명)을 선발하여 표창하기로 하였다.

축산물 위생관리 업무처리규정 개정

농수산부는 훈령 제527호로 축산물 위생관리 업무처리 규정을 개정 공포하였다.

이는 불량축산물 생산방지와 도축 부조리를 근절하기 위하여 취해진 조치이다.

농축수산물 유통공사 신설계획

민정당은 농축수산물의 가격안정을 위해서 현재의 농어촌개발공사내에 있는 농안사업단의 기능을 흡수하여 농축수산물유통공사를 신설할 계획이라고 한다.

새로 신설되는 유통공사는 농축수산물의 가격안정사업과 유통정보사업, 장단기 농수산물 관측사업, 식품저장 및 가공기술개발등을 전담하도록 계획되어 있다. 현재 축산물의 유통은 축협이 전담하고 있으며, 축산관측등 상당한 부분이 현행 축협사업과 중복되고 있어 축산인들의 관심을 끌고 있다.

축산진흥기금 조성의 주류를 이루는 쇠고기 수입도 농개공에서 수입판매를 희망하여 왔으며 이 법이 시행될 경우, 수매비축도 유통공사에서 담당하게 되어 양축가들의 관심은 지대하다.

제 5 회 동물약품업계 친선체육대회 - 같이 뛰고 호흡하며, 친목의 자리 마련 -



한국동물약품협회(회장 김길원)가 주관한 제 5 회 동물약품업계 친선체육대회가 지난 9월 18일 밤섬유원지에서 열렸다.

자주 같이 모일 기회가 없었던 동협회 회원들은 이 대회를 통하여 서로 대화를 나누며 그동안에 일들의 의견교환을 하였다.

또한 본대회는 150여명이 참가하였는데, 각 업체에서 5명씩 참가하여 닭·돼지·소·토끼 팀등 4 팀으로 구성해 축구와 배구, 줄다리기의 각 종목별로 열띤 경기를 하였다.

대회성적은 종합우승에는 토끼팀이 준우승은 소팀, 축구우승에 토끼팀, 준우승에는 소팀, 배구우승에 토끼팀, 준우승은 돼지팀이 줄다리기 우승은 소팀이 준우승은 닭팀이 각각 차지했다. 또 최우수 선수상은 이홍기씨(푸리나)가 응원상은 조동소씨(이글케미칼), 인기상은 박종영씨(중앙케미칼)가 차지했다.

해외자원개발 지원범위 확대

동자부는 앞으로 해외광물자원개발뿐만 아니라 농축산물 수산물 임산물을 개발하는 경우도 개발소요자금의 70%를 장기처리자금으로 지원해 주기로 했다. 또한 지금까지와는 달리 해외자원개발에 필요한 토지를 매입하거나 임차할 때도 용자대상으로 포함시키기로 했다.

지난달 27일 동자부가 마련, 국회에 제출한 해외자원개발촉진법 개정안에 따르면 해외자원범위를 지금까지의 석탄, 우라늄, 동광, 기타 대통령령이 정하는 자원에서 광물, 농축산물, 수산물 및 임산물 등으로 그 범위를 크게 확대시켰다.

두사람이상 또는 2개업체 이상이 해외자원을 공동개발하려면 지금은 자본금 5억원이상, 일정수 이상의 기술자 확보등 자격심사를 받았으나 앞으로는 두사람중 한사람, 2개업체중 1개업체만이 이 자격조건을 구비하면 허가를 받을 수 있도록 자격및 허가절차를 간소화 시켰다. 해외자원개발기금은 정부가 출연, 조성케 되었으나 광진공동 기금관리기관등도 출연할 수 있도록 했다.

국산 ILT백신 10월중 시판예정
-녹십자, 대성, 중앙가축 등

3개사에서 -

농수산부는 지난 2월 강화도에서 처음 발병 확인돼 기승을 부리고 있는 전염성후두기관염(ILT)의 피해를 줄이기 위해 국내 백신을 개발 10월 말부터 양축가들에게 공급키로 했다.

녹십자수의약품(주)(대표 장인상), <주>대성 미생물연구소(대표 조성용), 중앙가축전염병연구소(대표 윤지병) 등 국내백신메이커에서 개발, 생산허가를 받아 현재 검정중에 있는 국산 ILT백신은 10월 말까지는 양축가들에게 공급될 전망이다.

따라서 그동안 미국, 이스라엘, 일본 등지에서 수입되던 외국산 ILT백신은 현재 수입추천된 물량 이상으로 수입추천이 안될 것으로 전망하고 있다.

본회에서는 본회 회원을 위시한 생산자들의 여망에 따라 외국산 백신과 국내백신을 동일 조건으로 야외에서 비교시험을 할 예정으로 있다.

기업목장 간담회 개최

-목장운영 건전화 다짐-

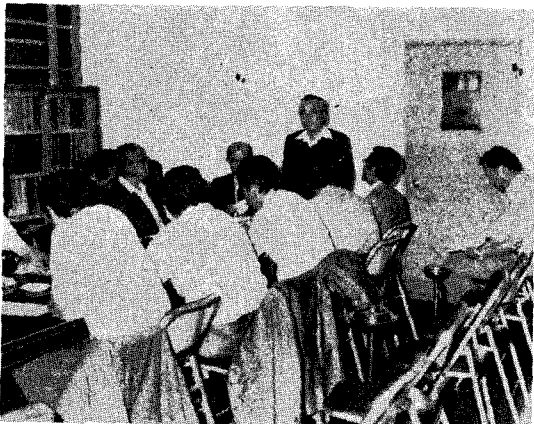

한국낙농비육협회(회장 황영구)는 지난 9월 9일 축산회관 2층 회의실에서 기업목장에 대한 인식제고, 목장운영의 건전화 및 추석을 즈음한 물가안정(쇠고기)을 위해 기업목장 경영합리화를 위한 간담회를 개최하였다.

농수산부 송찬원축산국장을 비롯한 14명의 기업목장대표 및 실무자가 참석한 이날 간담회에서는 기업목장인들의 단합으로 새로운 인식을 심어줄 수 있는 노력을 하기로 하고 정부 육우계통출하사업에 적극 참여하기로 협의했다.

한편 이날 회의에서 송찬원국장은 인사말을 통해 「현재 높은 소값으로 생산자가 출하를 기피하는 경향이 있으나 과거 소값상승에 기인해 출하기피→소값하락→출하홍수의 잘못된 출하상황이 야기됐다」고 전하고 비육이 완료된 소는 가격이 높을 때 적기에 출하해 농가의 이익은 물론 물가안정에도 기여할 것을 당부하였다.

서울·경기양계협동조합 임시총회

-활성화위해 새로운 임원선출-



<강희구 선임이사>



<하만용 전무>

서울·경기 양계협동조합 임시총회가 지난 9월 17일 용산 청과물시장 2층 회의실에서 개최되었다.

이날 임시총회는 윤도진조합장과 임원 전원이 일괄 사표를 내게 됨에 따라 새로운 집행부의 결성을 위해 개최된 것으로 새로운 이사 7명과 감사 2명을 선출하였다.

이날 총회는 90여명의 회원이 참석, 협동계우회 강희구회장의 개회사에 이어 하만용전무의 성원보고, 임용택 전 계우회연합회 부회장의 임시 의장 피선 등을 거쳐 조합의 현황 및 경과보고, 전 조합장 이사, 감사사임보고, 의안상정의 순으로 진행되었다.



△ 새로운 임원들을 선임하여 활성화를 기대하는 서울·경기 양계협동조합 임시총회

이날 임시총회에서는 축협 조합원의 경제적, 사회적 지위향상을 위해 조합원을 위한 조합원의 조합이 될 것을 결의하고 앞으로 계란 및 양계산물의 유통의 근대화화를 위해 노력할 것을 다짐했다. 또 동조합은 서울, 인천 등 소비도시에서 계란 및 육계공판장을 설치하고 각지역별로 직매장을 설정, 기타 각지역조합과 유대를 갖고 군납과 대량 소비처의 각공장 및 수퍼마켓의 적극 추진을 위해 노력하기로 했다.

이날 임시총회에서는 신임감사 및 이사를 지역별 업종별로 아래와 같이 선임했다.

감사 : 정창각(수원), 구본영(안성)
 이사 : 강희구(동두천), 허 돈(인천)
 김관섭(인천), 김광옥(동두천)
 임용택(파주), 강서호(김포)
 강석부(수원)

대추야자잎의 사료이용연구

- 소화율과 경제적 이용가치 높아 -

사우디아라비아산 대추야자잎을 계분과 혼합할 경우 사료로서의 이용가치가 충분한 것으로 밝혀졌다.

한국과학기술원 동물자원연구실 김창원 박사팀은 한·사우디공동으로 지난 81년도 10월부터 대추야자잎의 가축사료 이용연구에 착수, 소화율이 높고 경제적으로도 이용가치가 높다는 사실을 규명했다.

이 연구팀은 주원료인 야자잎, 계분, 가성소다, 곡류등을 혼합, 사일로에 넣어 발효시킨후 염소와 양에 직접 먹이를 섭취시키고 또 소화율을 측정하기 위해 가축의 배에 구멍을 뚫어 일정 시간 주입시키는등 여러가지 방법으로 실험중이다.

서울시민 최고기소비의

72%가 수입최고기

축협조사에 의하면 서울시 최고기 유통량은 한우가 24%, 수입최고기 72% 지방육 반입이 4%로 대부분 수입최고기에 의존하고 있음을 알 수 있다 (82. 7월, 8월조사)

복합영농 시범마을 집중지원

- 영농지도, 유통개선대책 밝혀 -

정부는 9월16일 농가소득을 획기적으로 증대하기 위하여 특작·축산·원예 등 복합한 영농체제를 갖춘 복합영농사업계획 및 농수산물 유통개선대책의 골자를 발표했다.

60년대의 우리나라 농업은 자급자족인 단순 영농위주로 영위되었고, 70년대는 농산물의 상품화량이 증가함에 따라 유통문제와 수급의 불안정이 야기되었다. 80년대에 들어서면서 영농형태가 시장을 겨냥한 상품화지향적 영농으로

움아가는 추세에 있다. 따라서 농정의 과제는 판로 및 가격보장으로 집약된다.

이번에 박종문농수산부장관이 밝힌 복합영농·유통개선대책은 이제까지의 증산일변도 시책에서 한걸음 더 나아가 제값을 받아줄테니 마음놓고 생산하자는 농정의 전환으로 평가할 수 있다.

복합영농: 대상작목은 1 단계로 국민식생활에 비중이 큰 김장무우·배추·마늘·고추·양파·사과·배·참깨·땅콩 등 12개 품목이며 이들 작목을 전국지대별로 나눈 9개지역에 입식하여 적지재배를 유도하게 된다. 작군마다 「복합영농기획단」을 두고 읍·면단위로는 시범마을을 각각 지정하여 시범마을과 시범단지를 연차적으로 중점 육성한다.

농수산부는 그동안 농가별, 사업별로 지원하던 생산자금인 영농자금·농협개발자금·축산자금·유통자금등의 여러 창구를 점차적으로 일원화, 오는 86년까지 이미 책정된 2천7백90억원의 자금으로 9백개소의 시범단지와 3천6백개소의 시범마을을 조성할 계획이다.

유통개선: 농축산물의 유통개선은 우선 신속한 농축산물의 유통정보전달에 달려있다. 따라서 농수산부는 생산의향에서 식부면적, 각지역의 출하·가격동향등을 바탕으로 출하시기·지역등을 단지·시범마을에 정기적으로 제공, 농축산물 생산조절도 가능케할 방침이다.

농수산부는 특히 농수산물의 유통과정에서 핵심인 산지유통기능강화에 역점을 두어 오는 85년까지 모두 1만2천개의 공동출하조직을 육성, 적어도 주산단지에서 출하량의 60%를 이 조직들이 맡게할 계획이다.

농수산부는 또한 지원체제를 일원화하여 전체 지원규모를 올해 3백억원에서 내년에는 5백억원으로 늘릴 방침이다. 용자조건도 연 5%로 일원화하고 이중 2.5%는 우수출하조직에

되돌려주기로 했다.

수원계우회, 제 5차 정기총회 - 사업계획승인 및 임원선출 -



수원계우회(회장 강석부)는 지난 8월26일 수원 원천유원지(용궁)에서 제 5차 정기총회를 개최했다.

많은 회원과 내빈을 모신 가운데 열린 이번 총회에서 예산결산 및 사료사업, 판매유통사업, 기술정보사업계획에 대한 승인절차와 우성사료 대표이사 정인호사장, 손중근과장, 수원가축약품 박은권씨에 대한 감사패 전달이 있었다.

또한 임원개선에 있어 강석부회장이 유임했으며 부회장에는 육계에 조정래씨가 유임, 산란계에 임진관씨가 선임되었다.

기사정정

본지 9월호(통권 155호)기사중

p.42 1행, 기회주의적인을 합리주의적인으로

p.157 20행 3-3653을 3-4653

24행 82를 811

p.159 21행 미생미생물 연구소를 대성미생물연구소

p.161 14행 한성사료공업사를 한성사료주식회사로 바로 잡읍니다.

업계단신

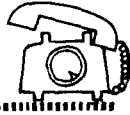

○**황영구 회장 (한국낙농비육협회, 종축개발협회)** : 지난달 하순경에 황영구회장과 김기준씨 (농수산부축산과 대가축계장), 이태영씨 (축산중앙회 기획실장)는 업무차 일본을 둘러보고 귀국했다.

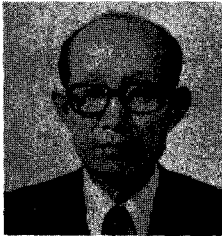

〈황영구 회장〉

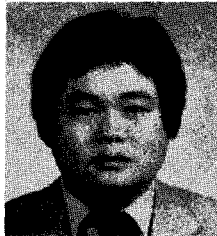

〈김봉주〉

○**아세아항미 (대표 강형모)** : 동사는 업무의 강화를 위해 9월 20일부로 영업부에 김봉주 (전 남성산업근무)씨를 특채했다.

○**서울수의과병원 (원장 리병상)** : 종로구 화신뒤에서 영동고등학교 정문앞으로 이전개업하였다.

주소 : 강남구 논현동 102-20

○**태국농업공동조합성차관내한** : 태국농업공동조합성 「나롱 봉환」차관은 농수산부초청으로 15일 내한하여 태국과 한국간의 농산물 교역등 농업협력문제를 논의하고 출국했다.

○**농촌경제연구원 (원장 김보현)** : 지난 6월 말 유엔산하의 국제농업개발기금의 아시아지역 이사로 선임된 성배영박사 (동연구원 연구위원)는 9월 14일부터 16일까지 이태리의 로마에서 열린 제 16회 국제농업개발기금 (IFAD) 이사회에 참석후 이태리의 농업유통정책에 관한 실태를 조사하고 9월 23일 귀국했다.

○**전동용 (대한양돈협회장)** : 전동용 대한양돈협회장은 지난달 11일 협회가 추진하는 돼지능력검정사업을 위해 미국의 능력검정소 시찰차 출국했다.

전회장은 또 미국에서 매년 정기적으로 열리고 있는 농업전 바로우쇼 (Barow Show) 에도 참석해 미국의 축산현황 파악을 하고 귀국했다.

○**중앙케미칼 (주) (대표 김무진)** : 동사 영업부 조운환부장과 박건호과장은 9월 4일부터 9월 23일까지 성장 및 산란촉진용 항생제 아무박 제조회사인 노르웨이의 A/L사 연수교육 및 기타 유럽, 동남아시아의 해외여행을 마치고 귀국했으며, 동사는 새로운 필수 미량광물질 셀레늄 (Se)제제인 중앙셀믹스를 9월부터 시판하고 있다.

또한 사세확장을 꾀하려 10월 9일부터 사무실을 이전하였으며 (서울 영등포구 여의도동 1-589번지 한신빌딩 602호), 영업활동을 강화키 위해 원성광 (영남대 축경과졸)씨와 김경태 (건국대 축경과졸)씨를 영업부 사원으로 특채했다.

○**대덕상사 (대표 강홍열)** : 종계, 오리, 돼지, 젓소, 비육우등 종축수입알선과 각종 축산기계, 기구, 원자재 수입알선을 위해 화신뒤 공평빌딩 1006호에 개업

☎ (723) 9572

○**해외상역상사 (대표 강명원)** : 동사는 한국국민의 식생활개선 및 축산물소비개선 발전에 조그마한 보탬이 되고자 새로운 식품 및 축산물 조리기구류를 수입판매키 시작했다.

주소 : 서울 영등포구 여의도동 1-580-1, 충무빌딩 901호

전화 : 783-9225

○**한일농원 (대표 차두홍)** : 전남광주사무소 (소장 임형배)의 전화번호가 9월 7일부로 변경되었다.

☎ 363-5682

○동서농산<주>(대표 장세호) : 주식회사 동서농산은 동서사로 전남지역판매부장으로 석정길소장(전 해표사로 광주영업소장)을 기용하였고 또한 영업신장을 위해 영업부에 이재양씨(전국대 축산과졸)를 특채했다.



<석정길 소장>



<이재양>

○우성양행<주>(대표 김창수) : 동물약품 메이커 우성양행에서는 그간 우수한 사료첨가제만을 판매해오다가 금년들어 양축가를 위한 치료제를 개발하여 널리 공급하고 있는 바금번 사세확장의 일환으로 기획부장에 전개식(전 신기농장 방역부장)씨를 특채하고 영업사원으로 박왕근(전대 축산과졸), 박도수(전 대아축산근무)씨를 채용했다. 또한 대표이사 김창수 사장은 해외정보 및 기술도입차 9월13일 출국하여 15일간 일정으로 일본 및 대만을 경유하여 9월27일 귀국했다.

○현대축산기구상사(대표 김성호) : 과학축산의 모토아래 현대축산기구상사가 지난 9월 10일 문을 열었다.

주소 : 부산시 동래구 명륜동 637~5 (명륜사거리)

전화 : 552-1442

○서울미원<주>(대표 임철수) : 우지첨가육제 사료 개발에 이어 서울미원은 배합사료의 효율 개선을 위해 9월중에 우지첨가 양돈사료를 생산하기 시작했다. 이 사료는 모유의 지방농도와 유량을 증가시켜 많은 사양가의 관심을 집중시키고 있다.

○제일제당<주>(대표 이수빈) : 동사는 업무의 기동성을 살리기 위해 다음과 같이 인사이동을 했다.

강유성 : 판매부장 최명욱 : 서울생산부장
양수문 : 인천판매과장 진창근 : 부산판매과장
정약희 : 대전판매과장

신입사원채용,

이선수 : 관측과(전 화이자 근무)
박윤식 : 인천판매과(전 과학사료 근무)
김학문 : 대전판매과(전 우성양행 근무)
윤재호 : 사료기획과(서울대 축산과졸)
박성원 : 관측과(서울대 축산과졸)
장태석 : 관측과(고대 축산과졸)
장병선 : 서울판매과(서울대 수의과졸)

태국, 브로일러 75%계열생산

1981년도 태국의 브로일러 생산은 2억4,300만수이었다. 이중 75%는 사료회사 주체인 계열체에서 생산되었고 개별농가 생산은 25%에 지나지 않았다.

이는 전년보다 4%, 1980년에 비하면 무려 38%가 증가한 것이었다.

○선진사료<주>(대표 이원복) : 지난 2월부터 양돈사료중 비육돈용 사료에 구충제를 첨가한 바 있는 선진사료는 지난달 9월13일부터 새로이 종계용사료에도 구충제를 첨가하여 종계의 기생충피해감소, 사양가의 경비절감 및 일손을 덜어주는 3중효과를 얻고있다. 동사는 준공 이래 계속 사양가들을 위한 품질개선에 앞장서오고 있어 축산업계의 이목을 집중시키고 있다.

○세경농산<주>(대표 이경수) : 동사는 서울사무소를 9월18일부로 다음과 같이 이전했다
주소 : 서울 영등포구 여의도동 1-150, 하남빌딩 3층

전화 : 783-9155~6, C. P. O. Box 5473

○대한사료 <주> (대표 김상태) : 동사는 업무활동 강화로 이갈용(전대 축산대학 사료과졸) 씨와 홍기호(서울대 농대축산과졸)씨를 특채했다.

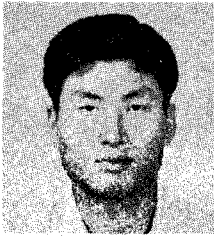

<이 길 용>

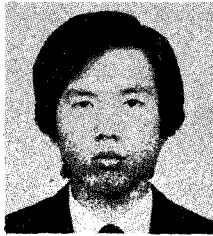

<홍 기 호>

○미원 <주> (대표 홍연석) : 동사는 기술진에 의해 독자적으로 "L-라이신"을 개발, 73년부터 생산하기 시작하였다. L-라이신은 필수아미노산의 일종으로 동물의 성장발육을 촉진시켜 주는 필수적인 요소로서 올해에 들어와 여러 사료업체에서 L-라이신을 첨가하여 생산하게 되므로써 매월 60톤씩 판매되어 100%의 신장율을 가져오게 되었다.

○풍진화학 <주> (대표 민병성) : 풍진화학은 9월초부터 육계사료에 우지를 첨가하여 사양가에게 공급하고 있다. 우지첨가사료는 무첨가사료보다 기호성을 높히고 사료효율을 향상시키며 사료허실방지의 효과를 가져와 많은 호응을 얻고 있다.

○장안축산회 (회장 이병혁) : 동회는 제 2회 정례회의 및 세미나를 지난달 25일 코리아나호텔에서 개최했다.

이날 세미나에서는 김창원박사의 축산과 생산기반 제하에 강연과 사료품질 관리와 실험실 운영, 컴퓨터사료배합의 실제에 대한 강연이 있었다.

○성원화학 : 서울사무소를 다음주소로 확장 이전했다.

주소 : 서울시 영등포구 여의도동 1-4, 세우회관 103호

전화 : 782-0132~3

○삼우화학 <주> (대표 이완상) : 폐지의 성장촉진제이며 설사예방, 치료와 기타질병에 항생제구실을 하는 퀘사라드를 미국 스퀴브사와 공동개발하여 10월중 시판한다.

또한 영업활동을 신장하려 10월 4일부로 영업부에 신동국(서울대 수의과졸)씨를 특채했다.

○USFGC (회장 박영인) : USFGC(미국사료품물협회)는 9월 25일자로 한국지부사무실을 미국공보원 3층으로 옮겼다.

이에 따라 동협회는 9월 29일 오후에 주한미국대사, 농무참사관, 농업유역관장등 관계인사와 한국의 축산관계인사를 모시고 새 사무실 입주 자축의 자리를 마련했다. 새 사무소 주소는 다음과 같다.

주소 : 서울시 중구 을지로 1가 63, 미국공보원 3층

전화 : 722-2601(교) 4337, 4258, 4137, 4167.

○천호부화장 계란 홍보책자 발간 : 주부들이 이해하기 쉽게 한국 일상식단의 단점을 지적하고, 계란이 기여할 수 있는 점을 강조하는 32절 20페이지 홍보책자를 천호부화장(대표이계옥)과 천호통산(대표 김명근)이 공동으로 발간했다.



○사우디로 기술수출 : 사우디 문부성 초청으로 축산기술자, 농기계 및 양수기 정비사 각 2명과 양계기술자, 유가공기술자, 배관공, 전기공 각 1명씩 사우디의 브라이다 농업기술 모범연구소(MTAI)에 취업되어 지난달 중순에 출국했다.

○한국보텐 <주> (대표 사병성) : 동사는 한국의 축산발전에 이바지 하고자 다음과 같이 송아지육성에 관한 강습회를 개최한다.

서울강습회 : 82. 10. 13(수) 10:00코리아나 호텔 글로리아홀 (22층)

부산강습회 : 82. 10. 14(목) 10:00조선비치 호텔 그랜드볼룸 (1층)

○축협기술지원단 : 육류도입차 이문성 씨가 10월 2일 캐나다로 출국하여 27일 귀국예정이다.

○제일성형공업사 (대표 고무식) : 위생적으로 처리해 질병예방, 파란방지, 신선도유지로 부화율이 높아지고 경제성이 높은 종이난좌생 산업체인 동사는 알집이 큰 종란용, 왕란용, 오리알용 대형 종이난좌를 개발 시판중

공장 : 경기도 양주군 은현면 운암리 536-3 (한림바위 앞)

연락처 : ☎(성남) 3-6239

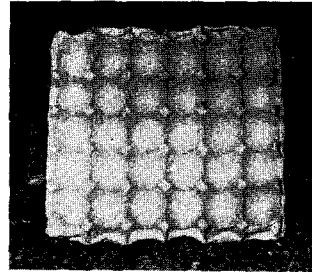

세계에서 가장 많이 쓰는 고장없는 급수기 MONOFLO®

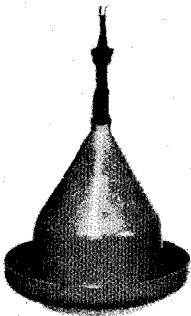

WM-5

국산보다 20% 크며
매달거나 바닥에 놓
을 수 있는 양용.
(별도 장치 불요)



케이지용 님플

프라스틱 파이프에
붙여 케이지 2 칸에
한개씩 설치하며 청
소가 필요없다.

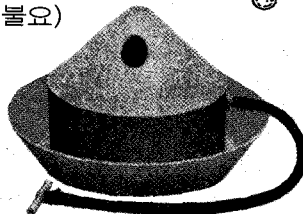

Mini 80

초생주 육추에 최적,
칙가드내에 설치 가
능



과학축산시스템

서울·성동구 능동 246-10

☎ 445-0212