

축산업계 동향

18개 농수산물 가격안정대 설정

농수산부, 생산자·소비자 함께보호

—상·하 한선 무너질때 비축·방출로 조정—

농수산부는 지난 4월 20일 생산농민의 적정이윤을 보장하면서 소비자가격도 함께 안정시키기위해 닭고기, 돼지고기, 소고기등 18개 농수산물에 대한 가격안정대를 설정했다.

농수산부가 확정한 이들품목의 가격 안정대는 닭고기는 1kg에 상한 1천2백원 하한 9백원, 돼지고기는 6백g당 상한 1천2백9십원 하한 1천1백2십원, 쇠고기(합성)는 6백g에 상한 2천3백원 하한 2천1백원 등이다.

이들품목의 하한가격은 모두 생산비와 적정이윤이 보장된 것인데 축산물의 하한가격은 생산비에다 농가 적정이윤을 가산했고 상한가격은 하한가격으로부터 상승율 15%이내 수준에서 책정한 것이다.

농수산부는 이 가격안정대 제도를 효과적으로 운영, 생산자와 소비자를 함께 보호하기 위해 이들 품목의 시중도매 가격이 하한가격에 접근하거나 하회할 때는 생산비를 보장하는 수준이상인 수매가격을 별도로 정하여 최성수 출하기에 수매를 실시하고 상·하한 가격의 중간가격을 상회할 때는 비축물량을 무제한 방출하는 동시에 모든 품목에 대해서는 금년에 農安기금, 축산진흥기금 및 조

달기금등에서 1천2백22억원을 회전운영하여 상시비축을 강화함으로써 농수산물의 가격을 연중안정시키기로 했다.

쌀겨등 부산물 사료공장에공급

—농수산부, 소맥피 달려

일부강류로 대체—

농수산부는 배합사료수요증가에 따라 원료공급에 원활을 도모하기 위해 정부관리양곡 부산물 10만2천t을 사료용으로 전용할 계획이다.

농수산부당국에 따르면 가축증가에 따라 배합사료수요가 크게 늘어나고 있는데 반해 밀가루 소비 억제시책으로 소맥도입량은 한정돼 있는데다 최근 밀가루 수요가 점차 줄어들어 제분공장이 조업을 단축함으로써 소맥피 공급이 달려 배합사료 원료수급에 차질이 올것에 대비, 제유업자들에게만 배정공급해 오던 미강등 정부양곡부산물 중에서 10만2천t을 사료공장에 배정공급해 주기로 했다.

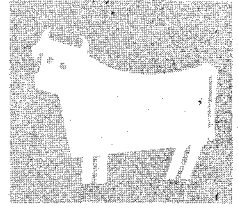

18개 농수산물 가격 안정대

(단위 : 원)

품명	단위	가격 안정대		상시비축규모 (단위t)
		상한 가격	하한 가격	
닭고기	kg	1,200	900	2,000
돼지고기	600g	1,290	1,120	4,000
쇠고기(合成) (韓牛)	"	2,300 (2,600)	2,100 (2,250)	11,000
마늘	접	6,000	3,000	5,000
양파	3.75kg	900	300	5,000
참깨	60kg	110,000	90,000	5,000
낙화생	75kg	85,000	70,000	2,000
콩팥	75kg	30,000	24,000	30,000
콩팥	83.3kg	60,000	45,000	
조갯치	kg	1,220	800	3,000
고등어	"	450	300	10,000
생명태	"	145	130	10,000
물오징어	"	200	160	20,000
건명태	패	840	600	3,000
건오징어	375kg(관)	2,900	2,500	600
건멸치	3kg	22,600	18,300	100
김	3kg	6,750	5,200	500
김	束	3,600	2,000	500千束

배합사료가격 인상

—양계용 평균 2.6%

—종계사료는 오히려 떨어져—

농수산부는 지난 4월 1일부로 배합사료 가격을 소폭인상조정 시행토록 했다.

이 발표에 따르면 큰 병아리용사료가 81.03원에서 6.7% 인상된 91.79원으로 최고인상

율을 나타내었으며, 산란말기사료는 93.74원에서 94.78원으로 1.1% 인상되고, 종계사료는 104.89원에서 103.68원으로 오히려 낮게 조정되었으나 전체적으로 양계용 사료의 평균(가중평균)은 2.6%인상 조정되었다.

한편 축우용은 6.2%, 양돈용은 5.4%인상 조정됨으로서 전체 배합사료 총평균 3.7%의 인상폭을 나타내었다.

축산업계 동향

배합사료의 종전가격과 조정가격을 보면 다음과 같다.

배합사료가격 조정 총괄표

(단위 : kg/원)

구분	일 반 공 장				농 축 협 공 장			
	현	행 조	정 대	비	현	행 조	정 대	비
양계용 (9 종)	어린병아리	119.70	122.44	2.3%	117.81	120.41	2.2%	
	중 병 아 리	103.87	108.74	4.7	101.54	106.27	4.7	
	큰 병 아 리	86.03	91.79	6.7	83.25	89.92	8.0	
	산 란 초 기	101.03	104.25	3.2	99.00	102.17	3.2	
	산 란 중 기	69.54	98.09	1.6	94.40	95.77	1.5	
	산 란 말 기	93.74	94.78	1.1	91.46	92.26	0.9	
	육 계 전 기	122.88	128.24	4.4	121.07	126.42	4.4	
	육 계 후 기	119.69	124.30	3.9	117.97	122.48	3.8	
	종 계 (가중평균)	104.89	103.68	△1.2	102.87	101.55	△1.3	2.7
			2.6					
축우용 (10 종)	어린송아지	113.58	109.57	△3.5	112.82	107.36	△4.0	
	중 송 아 지	99.27	105.39	6.2	97.04	103.64	6.8	
	큰 송 아 지	73.90	82.42	11.5	70.01	79.17	13.1	
	임 신 우	76.18	83.05	9.0	72.99	79.64	9.1	
	착 우 I	73.67	81.39	10.5	69.80	77.99	11.7	
	착 유 II	85.13	89.03	4.6	82.04	85.69	4.4	
	착 유 III	93.14	98.75	6.0	90.62	95.92	5.8	
	고깃소전기	85.69	90.25	5.3	82.83	86.90	4.9	
	고깃소후기	80.12	87.44	9.1	77.39	84.00	8.5	
	종 모 우 (가중평균)	70.21	80.32	14.4	66.35	76.99	16.0	6.0
			6.2					
양돈용 (7 종)	젓먹이돼지	118.05	119.33	1.1	115.97	116.95	0.8	
	육 성 돈	97.33	100.64	3.4	94.85	98.01	3.3	
	비육돈전기	94.52	97.49	3.1	91.88	95.36	3.8	
	비육돈후기	86.31	95.05	10.1	83.52	92.26	10.5	
	임 신 돈	85.78	90.52	5.5	82.67	87.57	5.9	
	포 유 돈	95.15	98.59	3.6	92.96	96.25	3.5	
	종 돈 (가중평균)	81.28	92.74	14.1	78.11	89.82	15.0	5.6
			5.4					

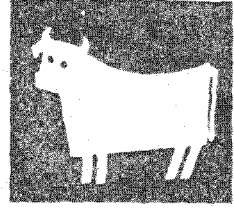

특수용	양계양돈농축	98.08	100.98	3.0	96.40	99.04	2.7
(3종)	소·농축	97.02	98.36	1.4	95.33	96.40	1.1
	큰소비육				80.00	86.17	7.7
	(가중평균)			0.15			0.13
합계	가중평균			3.7			3.7
(29종)							

〈주〉 1. 공장도 가격임 2. 일반공장은 부가가치세가 포함된 가격임 3. 본 가격은 79. 4. 1 부터 시행함

대한수의사회, 추백리검사에 관한 간담회 개최

—증계확인신청시

추백리검진을 필해야—

지난 4월 13일 오후 3시 한국야쿠르트유업(주) 회의실에서 대한수의사회(회장: 윤쾌병)가 주최하는 추백리검진에 관한 간담회가 개최되었다.

이날 회의에서는 본회 오세정회장을 비롯하여 이보연, 박준영 부회분과위원과 박근식 과장(가축위생연구소), 김만영이사(대한수의사회), 최 종해부장(대한수의사회), 홍정순 경기도 가축보건소장, 김홍수 충남가축보건소장, 조영준 경북가축보건소장이 참석했는데 이날 회의에서는 작년도에는 추백리 진단액의 수급에 차질이 생겨 진단에 지장이 있었으나 금년에는 230만수분(정부생산 130만수분 민간업체 100만수분)을 생산할 계획에 있어 물량 수급에는 별문제가 없을 것이나 증계등록시 추백리 검사를 필한 계군에 한해서 등록을 하도록 되어 있는바 검사를 실시하는

각도 가축보건소의 업무량의 폭주로 증계장의 검사신청에 적절히 응하지 못하는 문제점이 있는 바, 보건소당국은 앞으로 계속 진단 업무에 최선을 다 할 것이나 소정의 교육을 이수한 일반수의사에게 위촉, 검사 업무를 수행하도록 하며 이때의 검진수수료를 수당 50원으로 하는 안건과 더불어 추백리의 후천적감염의 가능성이 많으며 이에대한 대책도 아울러 토의되었다.

사료가공기술 세미나 성료

—4 월 19일부터 10일간 서울농대에서—

국내배합사료공장 시설근대화 계획의 성공적인 추진을 위하여 농수산부와 서울대학교 농과대학부설 농업개발연구원, 미켄사스 주립대학 식품사료 폭발연구소가 공동 주최하는 사료가공 기술 세미나가 지난 4월 9일부터 서울대학교 농과대학 시청각 교육실에서 성대히 개최되었다.

학계, 관련분야, 공무원, 관련업체 기술자 1백여명이 참석한 가운데 4월 19일까지 10

축산업계 동향

일간 계속된 이번 세미나는 한국사료공업 발전의 성력화를 위한 다양하고 광범위한 프로그램구성으로 근대화된 사료공장의 설계 및 운영, 각종사료의 가공기술, 저장 및 취급, 품질관리, 배합을 작성, 위생문제 및 안전관리 등의 새로운 이론과 기술의 전달에 큰 기여를 하였다.

이번 세미나의 강사는 캔사스주립대학, 미국사료곡물협회 및 미국대두협회 등에서 초빙된 외국강사 5명과 저명강사 5명이 초빙되었다. 한편 이번 세미나는 농수산부가 매년 춘·추 2회에 걸쳐 실시해오던 사료품질관리 세미나중 금년도 춘계분을 대체한 것이다.



배합사료 원료 배합비율 조정

— 강류 17.9%에서 15.4%로 낮춰,
곡류는 60.4%에서 63%로 높여—

농수산부는 가축사육규모 확대로 배합사료

의존도가 점차 높아짐에 따라 강류의 배합비율을 조정, 종전이 강류 17.9%이던 것을 15.4%로 낮추고 곡류는 60.4%이던 것을 63%로 높여 원료수급에 원활을 기하기로 했다.

농수산부서 조사한 유통사료중 배합사료 점유추세를 보면 지난 76년 수요량 1백78만 9천t중 배합사료는 1백38만 1천t으로 77%이던 것이 77년에는 2백43만 9천t중 1백89만 9천t으로 78%, 78년에는 3백14만 2천t중 2백65만t으로 배합사료점유율이 84%로 늘어났는데 올해는 유통사료 수요 추정량 3백71만 5천t중 배합사료가 차지하는 비율이 89%에 이를 것으로 당국은 예상하고 있다.

종계장, 부화장 일제점검

—농수산부, 5월중 실시예정—

농수산부는 전국의 종계장 및 부화장의 생산실태를 파악하고 안정된 생산활동을 지속시키기 위하여 5월중 종계장 및 부화장 일제점검을 실시할 예정이다. 그 내용은 다음과 같다.

○점검사항

도·시·군 : 종계장 등록, 부화장 허가업 무 정기검사 및 지도 감독 사항

종 계 장 : 종계장으로 서의 적정 여부, 종란 생산, 반출 상황

부 화 장 : 부화장으로서의 적정 여부, 입란, 부화, 배부 상황

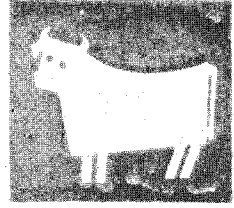

부 화 장 (허가번호)

주 소 :

대 표 자 :

사업개시번호 :

가. 허가기준 적합여부

허가기준	계사와 부화장은 격리	초생추는 별도시설	위 생 시 설		기 타
			소독판, 소각장, 환기시설		
현 황					

나. 부화장 현황

부화기 종류	보 유 대 수		입 란 능 력		종 란 반 입		관계대 장비치	초생추계통 보증서발급
	허가시	현 재	대 당	총능력	자가공급	타가공급		

다. 입란, 생산, 반출 및 보고상황

월 별	부 화 기 현 황			업란 수량	생산 수량	반 출					기 타	
	대 수	대당능력	총 능력			판 매	자 이	가 용	계	보 수		고 랑
78. 1월												
6												
12												
79. 1월												
2												
3												

축산업계 동향

축산농가에 사료 2만9천톤 공급

—농협전남도지부,

유축농가소득증대위해—

농협전남도지부는 사료 2만9천9백96을 사전확보 월별계획에 따라 각농가에 공급키로했다.

사료공급의 원활로 유축농가소득을 증대시키기 위하여 취해진 이 조치로 육성비육우 4천2백89두에 4천3백53톤, 큰 소비육 1만8천88두에 2만4백6톤 그리고 비육돈 1만1천4두에 4천5백37톤 등 모두 3만3천3백86두에 2만9천2백96톤이 공급된다.

美, 서울에

농산물 판매소 설치계획

—시장전망밝아 年 10억달러기대—

미 농무성은 농산물의 대외판매량을 늘이기 위해 서울과 싱가포르, 함부르크 등에 농산물판매 사무소를 신설하기로 결정했다고 「데일 헤더웨이」 농무차관이 밝혔다.

「헤더웨이」 차관은 지난 11월 미상원 대외농업정책 소위원회에서 행한 증언을 통해 극동지역 농산물 판매소 장소로 동경보다 서울을 선택한 것은 사무소 비용에 11억20만 달러 이상이 소요되는 일본에 비해 비용이 저렴하고 또한 한국은 미국농산물판매전

망도 매우 밝은 것으로 판단했기 때문이라고 말했다. 「헤더웨이」 차관은 올해의 미농산물 수출이 9백억 달러에 이를 것이라고 추정했다.

대만, 사료용 옥수수 226만톤

미국서 현지 구매

—금년 미국서 3백만톤 도입계획—

대만은 지난해 미국산옥수수 2백60만1천톤을 구매했다.

대만정부는 지난해 2월, 7월 및 10월, 3차에 걸쳐 대미 구매사절단을 미국에 파견, 옥수수 도입물량 2백60만톤중 87%에 해당하는 2백26만톤을 현지 구매했다.

한편 대만은 올해 약 3백만톤의 옥수수를 도입할 예정이다.

제5 회 한국축산발전에

관한 심포지움

— 브로일러 계열화 생산을 주제로 —

한국축산의 장기적인 발전상의 정립과 젊은 축산인의 능력함양, 금지제고를 위해 매년 미국사료곡물협회한국지부가 후원 하고있는 제5 회 한국축산발전에 관한 심포지움이 축산기자회 주최로 5월12일 개최될 예정이다. 금번 개최될 심포지움은 종래의 축산전

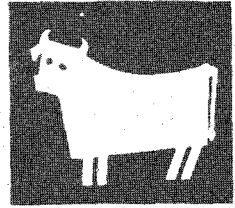

반의 방향에서 구체적인 과제로 전환시켜 「브로일러의 계열화 생산체제」 문제를 다루게 되는데 브로일러의 생산, 가공, 유통 및 행정부문, 주제 발표외에 윤효직(건국대 축산대학) 교수가 국내유통현황을, 박영인(미국 사료곡물 협회 한국지부) 지부장의 미국 계열화현황 설명이 있게 된다.

우유수납 고정화 해제 요청.

—가공업체 횡포 심해—

낙농업체는 원유의 납유선 동결조치를 해제 줄것을 지난 4월19일 관계당국에 건의했다.

정부는 원유유통질서를 위해 생산자와 가공업자간의 원유납유선을 변동할수 없도록 하고있어 수납해가는 유가공업체의 횡포가 심하다고 지적, 원유 성수기를 앞두고 적절한 대책이 필요하다고 주장했다.

낙농전문가들은 생산자가 납유하는 원유 가격은 유지방 함량에 따라 3.4%를 표준, 함유량차 0.1%마다. 일정한 값을 가감 하도록 되어있으나 유가공업체의 원유수매 과정에서 유지방함량을 실제보다. 부당하게 낮게 잡고 있다고 지적했다.

또 원유의 항생제 검출을 이유로 반품및 수유거부행위가 빈번하고 수매운반과정에서 운반차량이 여러군데를 들르기 때문에 장시간이 경과, 이로인해 발생하는 산패(酸敗) 피해시에도 생산자에게 현품을 반송하고 있어 생산자는 2중 3중의 피해를 보

고있다는 것이다.

낙농업체는 지난 76년말부터 시행된 이같은 납유창구 고정화 조치가 그전의 혼란했던 원유유통질서를 바로 잡기는 했으나 이로인한 생산자들의 피해를 감안, 제도의 개선이 필요하다고 주장했다.

업체는 제도개선방안으로 한부락이나 낙농협동조합 또는 축협을 단위로 공동집유소를 설치, 일관적인 납유가 가능토록하고 거의 영구불변적인 납유대상 유가공업체를 6개월 또는 1년간씩의 계약기간을두어 납유케하는 것이 바람직할것 이라고 주장했다.

한편 관계당국인 농수산부는 한마을에 여러 회사의 납유차가 들어가는 필요없는 소비를 막기위해 최소한 한마을 단위로 일관 납유할수 있는 일부 개선책을 검토 중인것으로 밝혀졌다.

유통정보취급조합 11개 곳 추가

—농협, 전담직원 뒤—

농협중앙회는 농산물시장정보의 신속한 제공을 위해 11개 농협을 유통정보취급사무소로 추가지정 했다.

농협에 의하면 이번에 지정된 조합은 전담 직원을 지정, 공판장 반입량, 당일출하된 농산물의 규격, 품질, 출하처를 조사 품목별 출하적기 및 가격예측등을 제공하게 된다.

이번의 지정으로 전국의 정보수집 지역은 1백24개소로 늘어나게 됐으며 정보요원도 1백24개소로 늘어나게 됐으며 정보요원도 1

축산업계 동향

백50명으로 대폭 증원 됐으며 WTT 1백15대를 연결 유통정보의 전국망체제를 확립하게 됐다.

추가 지정조합은 다음과 같다.

- △ 경기 : 양주
- △ 강원 : 어주, 원성
- △ 충남 : 천원
- △ 경남 : 진양
- △ 전북 : 익산
- △ 전남 : 승주, 여천
- △ 경북 : 안동, 금능, 월성

乳加工 세미나 개최

—유가공협회주최, 해태유업교육장서—

한국유가공협회(회장 : 최영규)는 지난 4월21일해태유업교육장(서울, 마포구 합정동소재)에서 올해 낙농정책방향등을 주제로 한 유가공 세미나를 개최 하였다.

유가공분야에 종사하는 임직원들의 자질향상을 위해 갖은 이날 세미나는 120여명이참석 성황을 이루었으며 주제및 발표자는 다음과 같다.

- △ 1979년도 낙농시책 방향...
김강식(농수산부 축산국장)
- △ 유업기술자의 인력에 대한 연구...
강희신(경성대학 교수)
- △ 한국인의 영양수준과 유제품개발방향...
강국희(성균관대학교 교수)
- △ 품질관리 추진 기법 ...

양용관(대일유업 품질관리과장)

농촌2세에 誠金

—호산나농원 조만옥씨 百60萬원회사—

호산나 농원 대표 조만옥씨가 농촌 새마을 청소년 육성을 위해 사재 1백60만 원을 회사했다.

경기도 광주군 광주면 목현리에서 호산나 농원을 경영하고있는 조만옥씨는 이 사재를 농촌진흥원에 회사하며 농촌청소년 육성에 써 달라고 했는데 당국은 13개소의 독농가농장 훈련을 이수한 새마을 청소년 회원 중에서 9명을 선발60만원의 성금을 주고

년말 도단위 경진대회에서 최우수 회원을 선발 1백만원을 시상할 계획이다.



(조 만 옥)

젖소·육우 1만 3천여두 도입

—농협, 특수가축공제제도 마련—

농협중앙회는 축산증식과 축산물 생산기반을 확대키위해 올해 1만3천2백94두의 젖소와 육우를 도입키로하고 입식농가에 24억2천3백40만원을 3년거치 2년 균분상환(연리 12.5%)조건으로 융자지원해 줄 계획이다.

올해 도입 분양할 젖소는 육성우 3천5백97두, 초임우가 2천72두이며 육우 7천6백

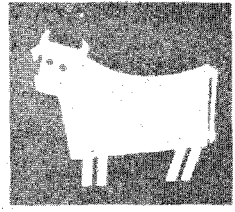

25두 등인데 젃소는 홀스타인, 육우는 앵거스 및 헤어포드종이다.

한편 농협은 도입가축을 분양받은 농가가 불의의 사고로 폐사하거나 손해를 보는 경우에 대비하여 특수가축공제제도를 마련 가입 농가에 대해 손실보상을 해 주기로 했다.

축산물 공판장 설치

—부산·대구에 1개소씩 하루 3백 50두 도살규모—

농수산부는 부산·대구지역의 축산물 공급의 원활화와 유통질서 확립을 위해 이지역에 하루 소 1백50마리, 돼지 2백마리도살규모의 축산물공판장을 각각 1개소씩 설치할 계획이다.

농수산부에 따르면 이 축산물공판장은 농협이 40억원을 투입 오는 하반기에 설치, 이 지역의 축산물공급의 원활화와 가격안정을 꾀할 방침인데 도살및 저장시설의 현대화를 시도하고 일반경매를 거쳐 농민들로부터 소 및 돼지를 사들여 생산농민과 소비자를 동시에 보호할 계획이다.

또 농수산부는 이 축산물공판장 운영의 원활화를 꾀하기 위해 농민들에게 비육우 사육자금을 지원, 비육우를 사육케하여 농민들로부터 자금 직접 계통출하 하도록 할 방침이다.

현재 농협이 직영하고있는 축산물 공판장은 천호동에 1개소(1일 소 1백50마리돼지 3백마리 도살규모)가 있을 뿐이다.

육우시설전공

라이트박사 내한예정

—미사료곡물협회 한국지부초청, 세미나도 갖을 예정—

한국미사료곡물협회 한국지부(지부장: 박영인)는 미국메사츄세츠 주립대학교수인 젃소및 육우시설전공공학자 로버트·라이트박사를 초청 이 분야에 대한 자문과 아울러 세미나를 개최할 계획이다.

라이트박사는 오는 5월 6일 내한하여 19일 떠날 예정인데 우리나라에 머무는동안 대가축사육시설에 관한 개별적인 자문에 이어 서울·부산·광주등지에서 3차례에 걸쳐 세미나를 가질 예정이다.

동서축산, 필취회원 부회장 모집

과거 바브룩 종계를 생산 공급하던 한국 바브룩 농장이 79년 3월 1일부터 농장명칭을 동서축산으로 개칭하고, 78년 10월에 미국으로부터 도입한 필취 육용 원종계를 도입 현재 초산단계에 이르러 6월부터는 종계를 생산케 되었으며 필취회원 부회장을 모집중에 있다고 한다.

연락처: 충남 아산군 염치면 방현리 82
전화번호(1418) 3254

서울연락처: 254-0433

축산업계 동향

配餌車 국내에서 조립생산

양계산업의 기계화추세에 따라 국내에서 처음으로 편리하게 사료를 급여할 수 있는 배이차(配餌車)를 생산, 시판하게 되었다.

한국원종농장(대표: 강홍열, 전화: 389-4448)은 일본으로부터 주요부품을 수입하고 일본인기술자(배이차제작 및 특허소지자)의 지도로 국내에서 조립, 시판하고있다.

이 배이차의 특징은 케이지제사의 경우 1만수분 사료급여에 20~40분이 소요되며 부녀자도 쉽게 사용할 수 있다고 한다.

업계 단신

◇ **지사설치**: 미국 엘라이릴리사(타이로신과 에란코반제조원)는 한국지사를 중구 소공동80 북창빌딩 801호에 개설

지사장: 데일·M·로빈슨

동물약품담당: 최 재준

(전 퓨리나 코리아근무)



〈데일·M·로빈슨〉

◇ **삼안부화장(대표: 안명수-전 대성농장)**: 광주시 서구 광천동 650-302에 사무실 개설 ☎(광주) 4-6691

◇ **부산축산종합상사(대표: 김창호-전 한성사료)** 부산시 동래구 수안동 533에축

산기구, 초생추구매알선, 단미사료 판매 취급 사무실 개설 ☎(부산) 54-3623

◇ **원광약품상사(대표: 박등-전 한성사료)**: 축산약품과 축산기구일체 취급 위치는 경산읍 시외버스 정류소앞.

◇ **한국축산학회(회장: 한인규)**: 춘계학술발표회 및 심포지움을 4월28일(토) 경북대학교 농과대학에서 개최.

◇ **김 정인(신촌사료(주)이사)** 유럽 및 미국사료업체 시찰차 지난 4월13일 출국 5월 초 귀국할 예정.

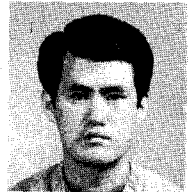

〈김 정 인〉

이 전

◎ **풍념산업(주) (대표: 김봉춘)**: 사세확장에 따라 사무실을 서울시 도봉구 수유동 223-41로 이전 전화번호는(989) 4933

◎ **대한부화장(대표: 안상옥)**: 지난 4월 3일 경남 김해군 김해읍 내동 570-1로 이전 전화(김해) 2326, 2073

전화번호 변경

◇ **고려산업(주) (대표: 신덕균)** 부산(93) 3131~3으로 변경.

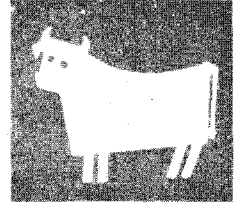

- ◇ 동부축산기구상사 : 서울(713) - 0848로 변경.
- ◇ 신촌사료(주) (대표 : 강신국) : 5월14일부로 (372) 1881 ~ 3으로 전화번호 변경
- ◇ 삼양사(주) : 5월 5일부로 대표전화 (763) 7711 ~ 9, (763) 9911 ~ 9로 변경, 사료축산부 직통은 (763) 0811.

업계 인사

- ◎ 대한제당(주) : 사료영업부 판촉과장에 유일웅(전 가축위생연구소, 농촌진흥청 시령국 근무) 씨를 기용



〈유 일 웅〉



〈한 길 무〉

- ◎ 녹십자수의약품(주) : 대표이사가 한길무(서울상대졸 전 동사전무) 씨로 변경.
- ◎ 과학사료(주) (대표 : 신정재) 박건호

- (전대한양계협회) 씨를 영업부에 기용.
- ◎ 천호부화장(대표 : 이계조) : 이 순실(전 한협가금) 씨를 영업부대리로 기용
- ◎ 칠성농장(대표 : 김인한) : 박선서(전 하늘래농장) 씨를 영업부에 특채
- ◎ 한국사료협회(회장 : 정태원) : 기획조사부부장으로 김세현(전 농수산부 사료과, 동아제분, 삼주개발 근무) 씨를 기용.
- ◎ 국립동물검역소 : 인천지소장에 전찬수(전인천지소 검역과장) 씨를 승진발령
- ◎ 대구축산 : 영업부에 신영훈 씨를 특채하고 각지역 주재원으로 아래와 같이 기용.

김천 : 나 장흠
영주 : 유 종하
경주 : 엄 창섭

- ◎ 풍진화학(주) (대표 : 최성강) : 사료영업부 과장에 이용식(전 칠성농장), 김영기(전 한국화이자), 김종철(전 은성사료) 씨를 기용하고 사료영업부 과장 대리에 조진호(전 한일농원), 윤인기(전 칠성농장) 이병영(전 춘천시청) 씨를 기용, 또 사료영업부에 정준호(충남대), 김낙용(강원대), 김종필(건대), 정승희(예산농전), 박노혁(충북대) 씨를 신규채용.
- ◎ 인성물산(주) (대표 : 최인환) 김 종웅(건대축대) 씨를 이사로 기용하고 김 구현(충남대 축산과) 씨를 서울사무소 주재원으로 특채,