

# 意志의 齒科人

# 李春根 先生님

1941年 京城齒專을 卒業 同校 副手補로 敎職 生活을 始作한지 於焉 37年, 意志의 齒科人 李春根先生님은 이달이 回甲을 맞이하신 달이다. 口腔外科學의 泰斗로서 母校에서 後進養成과 學問의 眞理를 探究하시는데 그 貴중한 績을 마치셨다.

서울大 齒大敎授인 意志의 齒科人 李春根 先生님은 1955년에는 同大學 附屬病院院長으로, 1958년에는 美國 Alabama大學에서 一年間 口腔外科學을 研究하시고 歸國하여서는 1969년에는 同大學 學長을 歷任하시면서 學者로서, 研究家로서, 臨床家로서 大學의 管理者로서 또 宗敎人으로서 偉大한 발자취를 남기셨다.

또한 數 많은 弟子中 特히 博士 40名, 碩士 63名을 指導輩出하였으며 “銅의 生物學的 研究”의 先生님 主論文은 6編에 이르는 46頁에 亶하는 巨大한 論文을 發表하시어 學界에 貢獻한바 크다.

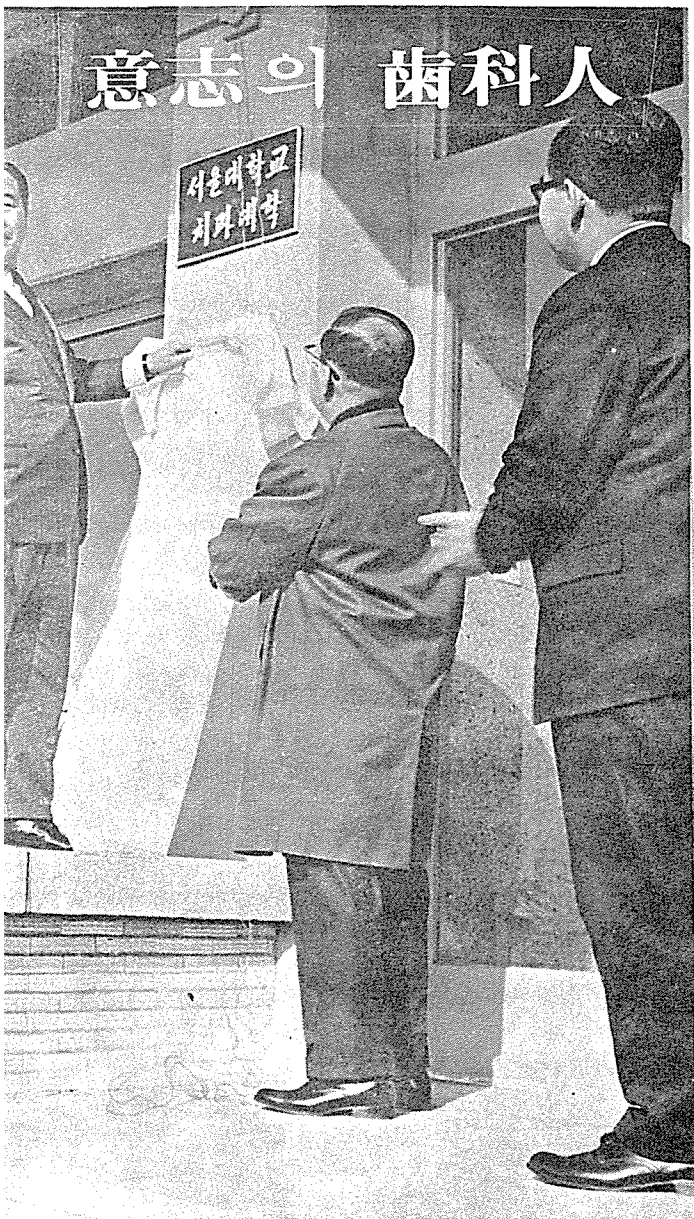

小公洞 舊校舍에서 蓮建洞新校舍로 移轉 懸板式에서 當時 李春根學長, 崔文煥總長, 安炯珪病院長

# 東盛齒科技工所

代表 趙煥東

서울 종로구 낙원동 236

(73) 0474 (72) 9712

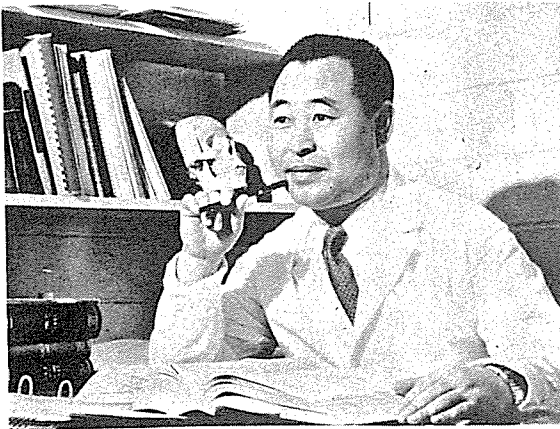

1958年 美國 알라바마 州立大學校 齒科大學 留學當時  
口腔外科學 研究室에서의 李春根先生님

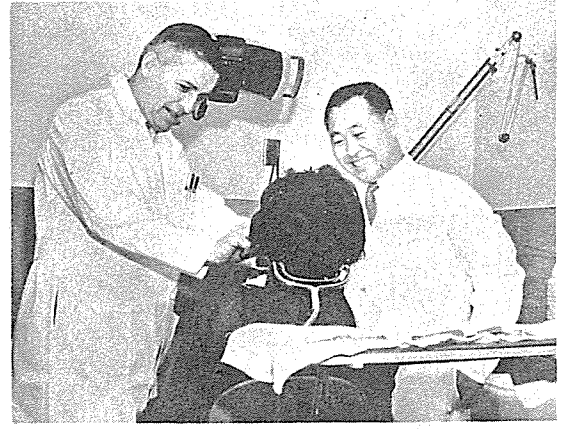

美 알라바미大 齒大 口腔外科學教授인 Volker氏(現在  
알라바미大 總長兼理事長)와 患者施術에 關한 方針을  
論議하고 있다.



同教室 McCallum教授(現在 同大學 學長)와 X-Ray  
Film을 체크하고 있다.

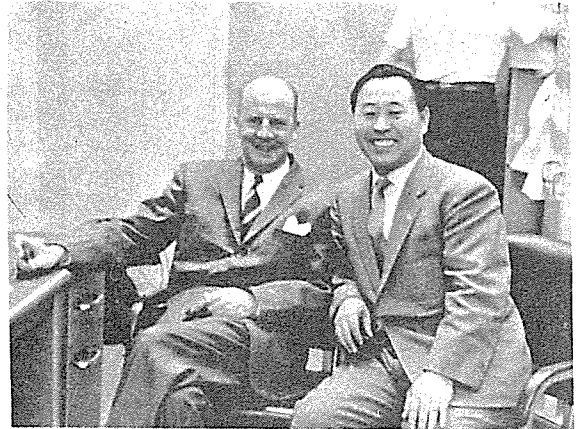

Alabama大 留學時 Pittsburg大 教授인 Archer氏의  
招請을 받고 韓國齒科大學 敎育에 關한 意見을 交換했다.

和信合金

牙科鑲適用合金

WG White Gold

PLATINUM · GOLD · PALLADIUM

75% GOLD

株式會社 和信金銀商會

株式會社 和信金銀商會

서울 · 中区 明洞 2街 33-1

TEL. 776-3484 · 2449

株式會社 和信金銀商會

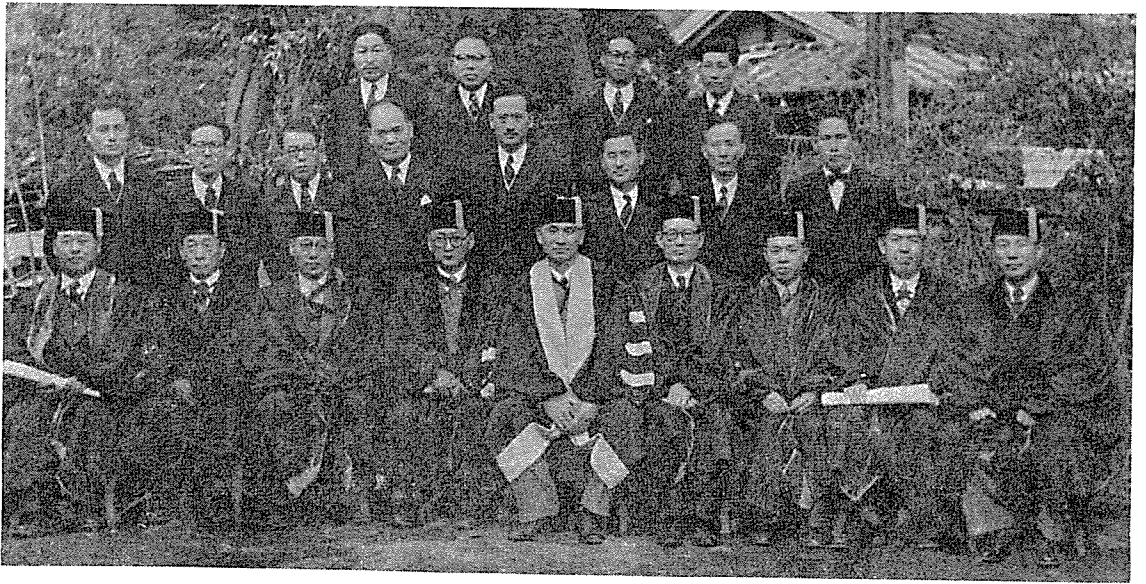

1952年 4月 서울大學校 卒業記念式席上에서 博士學位授與式을 마치고 記念撮影, 大韓民國 博士 第1號인 李春根先生님外에 左로부터 文學博士 李丙濂, 金斗鉸氏, 工學博士에 金東一氏, 崔奎南 總長, 尹日善 大學院長, 工學博士 田豊鎭, 元泰常等諸氏와 함께 (寫眞 上)

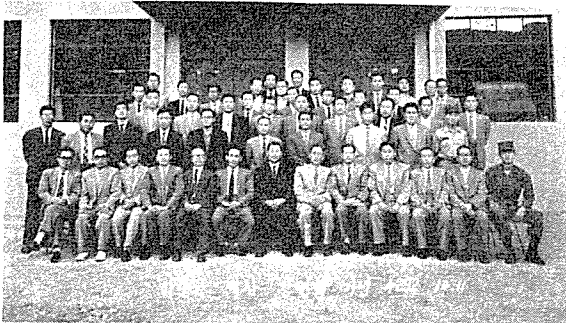

1959年 10月 大韓齒科醫學會會長 當時 釜山市 齒科醫師會의 招請講演을 마치고 記念撮影(寫眞 中)

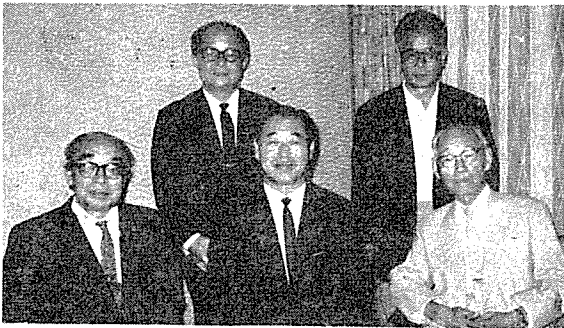

日本 口腔外科學會 名譽會員인 李春根 先生님은 同學會招請으로 渡日, 韓日間의 學術交流와 友誼를 敦篤히 하는데 많은 役割을 하셨다. 左로부터 鈴木 日本大學總長(齒科醫師), 李春根先生님, 前 東京齒科大學長 長尾博士, 前 東北齒大學長과 金田博士(寫眞 下)

(關聯記事 12頁)

# 興 安 齒 材 商 社

代表 尹 正 權

서울特別市 中區 南大門路 5 街 20-1

(청송빌딩 308호 · 지원다방 3층)

22-6213