

地域社會가 要求하는 看護員

새로운 健康事業을 위한 看護와 示範事業

공주군 지역사회 보건사업

1. 개 론

공주군은 백제의 옛 도읍지로서 화려하고 웅장한 문화와 고적으로 이름 높은 관광과 교육의 요지이다.

산수가 맑고 아름다운 이 고장에는 옛날 번영을 위하여 힘써온 인위적 유적이 많으며 지난 1971년 7월 8일 백제 25대 무열왕능이 발견된 역사 깊은 공주군 지역사회다.

총인구 80,032명에 대한 주민을 대상으로 보건요원의 활동 및 사업을 통해 1차 건강관리를 위하여 봉사정신으로서 현재 전염병 없는 아름다운 지역으로 이끌어 가고 있다.

2. 본 론

1. 전반적 사업

㉔ 1964년도 총 예산액 2,678,000원으로 건평 129평의 현 청사를 신축하고 행정구역 12읍, 면으로 나누어져 있다.

㉕ 보건지소 건물이 11개지소 지소장 1명 모자보건 가족계획 결핵요원 3명이 다목적으로 사업을 실시하고 월 20일 출장으로 부락을 방문하고 면단위에서는 장날 내소상담으로 주민의 건강관리 및 건전한 생활에 알맞는 가족계획 사업을 적극 수행하고 있다.



충남 공주군 보건소 모자보건계장

嚴 次 順

㉔ 현재 공주군 가입자수 42,132명 유배우자수 23,403명 중 가족계획 총 실시자 9,630명 (유배우 비율 41%) 불임자수 2,571명 11% 피임대상자수 5,601명 24% 기타 5,601명 24%로 나누어지며 사업내용은 다음과 같다.

부-표

총실시자수	현재보유수	비율	유배우대비율	기타
24,975	5,254	21%	22.4	-----

정관 난관

총실시자수	전 출	현수출자수	유배우대비율	기타
1,595	313	1,282	5.4	

먹는 약

연인원수	유배우대비율	기타		
1,340	5.7			

콘 돌

기타 주기법

연인원수	유배우대비율	기타	현 재	유배우자수비율
1,054	4.5		700	3%

㉕ 모자보건

㉔ 임신부 등록하여 산전진찰 결과를 본인에게 알려주며 체중 혈압 X-Ray 소변 혈색소 매독검사 하고 이상자는 치료를 권고하여 보건소장 지소장에 의뢰토록된 산모의 건강관리에 대한 지도를 전원 실시한다.

㉔ 매월 크리닉을 계속하여 예정일된 산모는 분간셀을 배부하며 또는 조산원 배치지역에서는 분만시 직접 개조를 실시후 즉시 신생아를 등록시키고 보건소 또는 지소로 크리닉에 응하도록 지도하고 출생신고(2주내)를 권장 또는 대서하고 전원 B.C.G.를 실시토록 한다.

㉔ 1975년부터 영세층 영아대상자에게 분유 월 1,350g을 공급시키며 표준치 미달아를 초과아로 관리하고 대한민국 지역사회에서 발육상태가 불량한 대상자를 제거토록 지도한다.

㉖ 결핵관리

전 주민에게 X-Ray를 촬영시키고 결핵환자를 발견후 가족에 대한 보건교육을 철저히하며 환자는 약 복용하고 추후 관리한다.

㉗ 전염병 관리

㉔ 76년도 공주군 대상자 126,500명 120,754명에 예방접종을 실시하고 농어촌 환경사업에 공동우물 전개수에 우물소독을 실시하며 현재 전염병 발생없는 지역으로 발전되었다.

㉔ 강변지역 주민에게 간지스토타 페서스토타 검사를 하고 양성자는 대변검사 후 약을 투약 치료한다.

㉔ 공주군 정안면 보건지소는 적극적으로 특수 보건사업을 시행함으로써 별지와 같이 사업을 소개한다.

3. 결 론

1. 이상적 보건사업을 실시하는데 우선 보건지소 건물을 확대시키고 보건지소장을 전원 배치함으로써 지역주민 건강관리를 해결할 수 있다.

2. 보건사업 및 보건행정사무에 능률적으로 시행할 수 있도록 보건요원의 교육이 강화되어야 할 것이고 면단위에서 근무하는 간호보조원의 수준을 높여 다목적사업으로 할 수 있는 자격의 보건요원으로 뒷받침이 시급한 것으로 생각한다.

정안보건지소 사업소개

I. 서 론

공중보건이란 질병을 예방하고 수명을 연장하며 건강을증진시키는 것을 목적으로하는 것이다.

진정한 의미의 지역사회 개발이란 전체주민의 건강을 저해하는 질병을 예방하고 퇴치함으로써 이루어지는 것이며 건강한 주민 모두가 생산에 참여하고 경제개발의 목적을 달성할 수 있는 것이다.

이러한 신념에 입각하여 내가 사는 지역사회 주민의 건강증진을 위해 10년간 일했던 몇가지 사업을 종합하여 반성의 재료로 삼고져 한다.

여기에 제시한 사업자료는 있는 그대로의 것이며 이런 점에서 부족한 점이 있을 것으로 미루어 독자 여러분의 지도와 편달을 바라마지 않는다.

면 적

총 면 적	임 야	경 지	기 타
177,624	84,060	21,684	72,380

관내 지역도

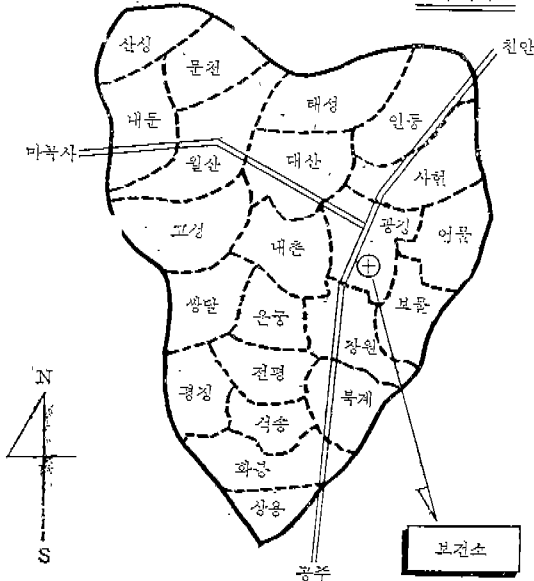

행정구역

리	자연부락	반 수	기 타
31	76	128	

인구 및 가구

인 구 수				농 가 수			
총인구	남	여	구 호	공 무	총가구	농 가	비농가
14,112	7,224	6,888	240	120	2,416	2,324	92

65년 이후 관내 인구추세

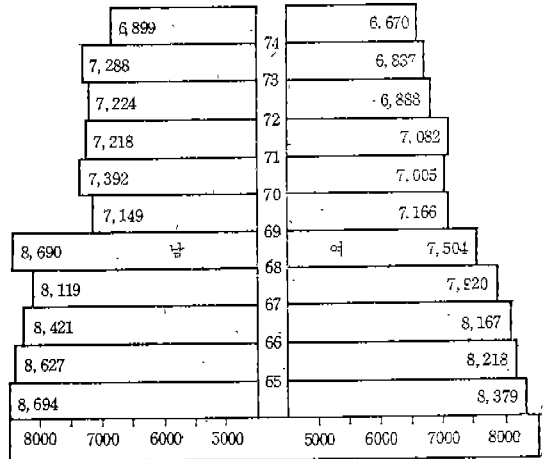
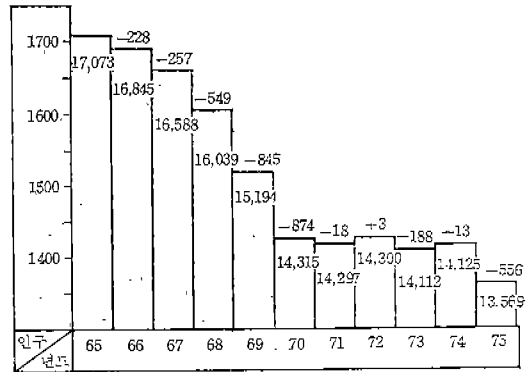

연 혁

- 1959. 3. 20 공의임명
- 1965. 5. 1 지소발족
- 1964. 4. 1 가족계획
- 1965. 5. 13 모자보건
- 1967. 8. 1 결핵관리
- 1973. 5. 9 미평화봉사단

사업내용

- 1. 결핵관리
- 2. 모자보건
- 3. 가족계획
- 4. 학교보건
- 5. 예방접종
- 6. 가정방문
- 7. 전염병관리
- 8. 환경위생
- 9. 진료사업
- 10. 보건교육
- 11. 생정통제
- 12. 간호원실습
- 13. 기타사업

II. 가족계획

인구 문제는 전 인류가 직면하고 있는 가장 긴박한 과제로서 우리 정안보건지소에서는 가족계획을 우선적으로 실천을 잘하는 어머니 회원들과 가족계획에 대하여 좌담회를 갖고 분석과 토론을 하여 가족계획요원과 융화 단결하여 어느

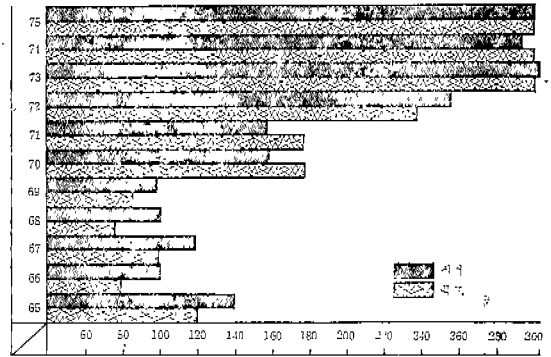

65년 이후 영유아 등록현황

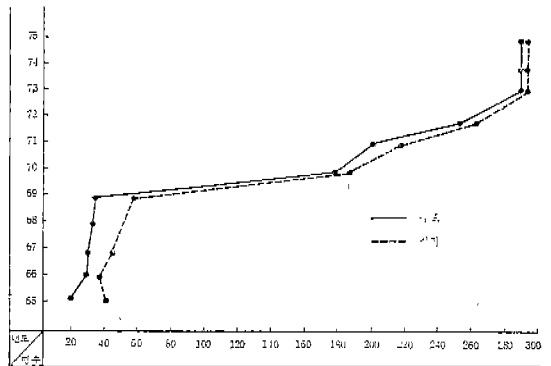

65년 이후 임신부 등록현황

타면 보다는 더욱 더 좋은 실천을 하려 노력하고 있다.

가족계획 사업(1965~75)

연도	부			정			약			품		
	목표	실적	%	목표	실적	%	목표	실적	%	목표	실적	%
65	138	202	155	15	15	100				712	927	
66	142	198	139	5	4	80				250	250	100
67	220	230	105	11	10	90				850	850	100
68	157	168	104	8	8	100	85	85	100	780	750	
69	198	198	100	11	11	100	323	323	100	780	932	
70	243	264	108	11	11	100	180	222	123	806	1026	127
71	180	180	100	14	14	100	1756	1645	93	980	990	100
72	183	183	100	12	12	100	1608	1403	81	912	984	171
73	186	224	120	12	14	120	1632	1591	90	912	930	110
74	193	193	100	9	9	100	1680	1680	100	888	940	100
75	183	203	110	9	34	370				888	910	100
계	2023	2243	110	117	142	120	7264	6949	95	8758	9509	100

65년부터 75년까지 정부에서 준 100% 이상 실시하였기 기재하였음.

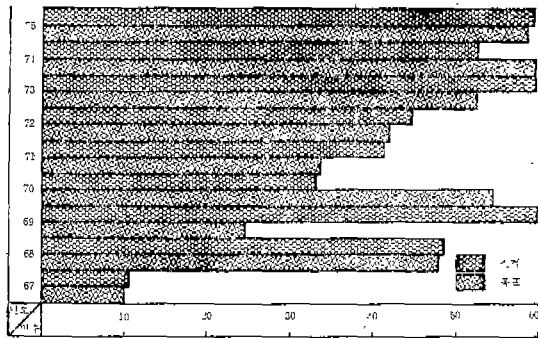

65년 이후 결핵등록 현황

Ⅲ. 결핵관리

우리나라의 경우 결핵퇴치사업의 연륜이 짧고 사업에 소요되는 막대한 재원의 확보가 어려웠으며 일반의 결핵에 대한 무지와 두관심에 기인 되었다고 본다. 그러므로 결핵예방과 퇴치사업에 있어서 우리나라와 같이 경제적으로 어려운 여건 아래서 먼저 추진해야 할 것이 보건사업이다. 그리고 결핵에 관한 보건교육에 있어서는 결핵에 대한 지식전달에만 그치는 것이 아니라 습득한 지식을 일반주민의 생활중에서 실천하게 하는 것이 결핵의 예방과 퇴치를 위한 가장 효과적인 길이라 믿고 우리 정안보건지소에서는 이렇게 실천하려 노력하고 있다.

유배우자가 원하는 가장 이상적인 자녀수는 아들 2 딸 1가 493명으로 34.4%로써 제일 많으며 다음은 아들 2 딸 2이 367명으로 26.5% 차지하고 있으며 정부가 추진하는 자녀수는 136명으로 전체의 9.5% 밖에 되지 않으며 현재까지도 아들 5 딸 3으로 이상 자녀수가 8명으로 생각하는 사람이 3사람이나 있는 것은 놀랄 실정이다. 연령

유배우자 연령별로 원하는 자녀희망

연령	유배우 수	아들		아들		아들		아들		아들		계
		1	2	1	2	1	2	1	2	1	2	
15-19	3		3									3
20-24	133	31	75	12	6	9						133
25-29	155	26	90	28	4	7						155
30-34	288	34	121	83	28	19	2	1				288
35-39	364	26	82	104	69	67	10	6				364
40-44	300	10	78	94	34	66	12	5	1			300
45이상	186	9	44	46	21	56	6	2	2			186
계	1,429	136	493	367	162	224	30	14	3			1,429

별로 이상자녀수의 구분을 하면 20~34가 아들 2 딸 1, 35~44세가 아들 2 딸 2, 45세 이상이 아들 3 딸 2을 원하고 있다. 이것으로 보아 우리는 가족계획 지도체방향을 주요대상자를 단기적인 전지에서는 자녀수가 많은 30대 이후의 집단에 전력을 두어야 하고 장기적인 전지에서 볼때는 자녀수가 적은 젊은층의 대상자에 치중하여야 할 것이 중요하다고 본다.

74년도 출생

년 도	총인구	남	여	계	%
74	14,125	118	112	230	1.63

사 망

년 도	총인구	남	여	계	%
74	14,125	34	50	84	0.59

인구증가율

출생율-사망율=증가율

$$1.63 - 0.59 = 1.04$$

영아사망율

$$\frac{\text{년간 영아사망수(1세미만)}}{\text{년간출생수}} \times \frac{3}{230} = 0.13$$

76년도부터 본 보건소 특수사업으로 학교보건

76년도 전학기 치료 현황 학교보건

학교별	정 안			식 송			월 산			인 품			화 룡			계	비 고
	남	여	계	남	여	계	남	여	계	남	여	계	남	여	계		
학생총수	755			731			518			190			130			2,324	
원 별	남	여	계	남	여	계	남	여	계	남	여	계	남	여	계		
3~7월	197	153	350	161	133	294	296	339	635	78	37	115	73	129	202	1,596	

을 하기로 하였다. 매월 2회씩 정기적으로 학교에 나가서 환자를 치료하여 주며 전학생에게는 보전 교육을 실시한다. 본 상기표는 1학기 것으로 계 1,596명을 치료하였다. 단 상기 치료비는 전액 무료로 소장님이 사재를 털어 하고 있으며

년말에 가서는 각학교 교장들과 교육주 직원과 평가회를 가질까 한다. 아동과 교원사이와 학교와 가정과의 관계 개선점과 문제점을 파악할 예정이다.

예 방 절 중

종류별	년	도	68	69	70	71	72	73	74	75
총	목표	실적	2,350	1,400	1,200	1,500	1,400	1,300	1,200	1,200
			2,200	1,295	1,200	1,300	1,200	1,300	1,200	1,300
			79	91	100	95	90	99	100	91
B	목표	실적	900	800	900	1,000	1,300	1,200	1,100	1,000
			900	800	900	900	1,200	1,200	1,100	1,000
			100	100	100	99	99	100	100	100
D: P T	목표	실적	840	300	700	600	500	500	500	500
			820	300	700	600	500	500	500	500
			98	100	100	100	100	100	100	100
소아 과	목표	실적	630	700	240	400	300	300	300	360
			600	700	240	400	300	300	280	360
			97	100	100	100	100	100	93	100
장 터 보 스	목표	실적	1,200	600	4,215	5,000	5,000	5,000	5,000	5,000
			8,000	500	4,000	4,800	5,000	4,800	5,000	5,000
			67	95	97	97	100	97	100	100
문 테 라	목표	실적	—	—	5,500	8,000	10,000	4,500	4,500	4,100
			—	—	5,500	8,000	10,000	4,400	4,500	4,000
			—	—	100	100	100	91	100	91

각종 예방접종이 늘어나 대량 상기와 같다.

영어강좌 안내

본회에서는 취업 및 이민으로 해외에 나가고자 계획중에 있는 회원들을 위하여 아내와 같이 영어 강습을 실시하고 있습니다. 특히 RN반은 보다 짜임새 있고 충실한 내용으로 보완하였습니다. 최근 미국의 RN 시험에서 상당수의 문제가 출제됐다는 교재가 비교적 이해하기 쉽고 내용이 좋아 이를 추가로 보충하기로 하였습니다.

RN 반

일 시 : 매월초~말까지(매주 화, 수, 목요일)

장 소 : 본회 강의실

교 재 : Nursing Examination.

일별강의내용 : 1976년

10, 11월—산소아과간호학
12, 1월—정신과간호학

※ 시간은 수시변동으로 본회에 문의 바람.