

# 이달의 시장

전국의 계란사세(원/10개)

지역	서울				부산		대구		광주		
	구분	특란 60g이상	대란 54~59g	중란 47~53g	소란 42~46g	특란 60g이상	대란 54~59	특란 60g이상	대란 54~59g	특란 60g이상	대란 54~59g
73.2월 평균		145	137	130.50	122	143	136	139	134	148	142
3월 "		146.50	139.50	134	125	149	142	147	140	148	144
4월 "		157	146	139	131	155	147	153	145	163	153
5월 "		161	145.50	132.50	119	154	146	156	143		
6월 "		149	124	106	95	146	126	143	121		
7월 "		152	136	120	113.50	149	121	141	118		
8월 "		178	152	136	116.70	170	160	170	150		
9월 "		175	159	140	135	177	160	171	156	180	170
10월 "		161.50	141	126.50	117	170	156	135	135.50	174	161
11월 "		131	120	105	96						
12월 "		153.20	141.70	131.60	121.50						
74.1월 "		151	127.10	116.90	106.60						
2월 "		169.17	193.10	132.16	122.70						
1. 31		157	129	118	108	150	125	140	135		
2. 4		159	130	118.60	109	151.50	130	151.50	130		
7		168	138.60	128	118	151.50	130	151.50	130		
10		172	142	132	122	160	150	160	130		
13		172	142	132	122	170	152	165	135		
16		172	142	132	121	170	165	165	140	175	160
19		173	143	133	124	180	164	165	150	175	160
22		173	154	144	132	180	164	165	150	175	160
25		173	155	145	133	182	170	165	150	175	160
28		174	155	145	135	182	170	165	150	175	160

대한양계협회에서 조사한 계란가격은 서울의 경우 한협가금육종(주), 선린촌지매소, 합일농장, 대구축협, 소신중계원 및 청량리가축 등 서울지방에서 판매되는 가격을 매일 조사하여 평균한 것이며 지방가격은 양계협회 지방부를 통해 보고되는 가격의 평균가격이다.

뉴캐슬을 예방합시다.

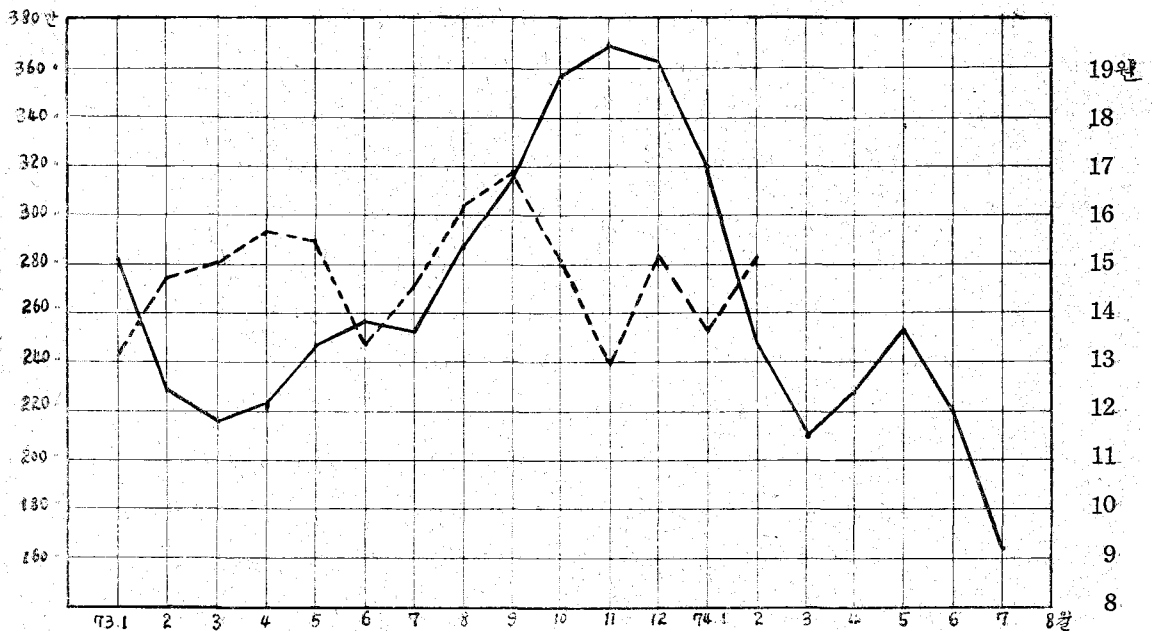

--- 대란평균 가격  
 — 최고 산란중인 수입계 수수(7.8.9개월령)

「계란가격 3월까지 상승  
 3월말부터 하락세 예상」

지금까지 7, 8, 9개월령의 성산기(盛産期)를 맞이한 암탉수수와 계란가격의 상관관계를 보면 흥미로운 결론을 내릴 수가 있다. 위의 그래프를 보면 실선(實線)은 현재 피크로 산란중인 수입계 수수(7, 8, 9개월령)를 나타낸 선이며 점선(點線)은 대란가격을 나타낸 것이다. 위에 나타나 있듯이 수수가 많으면 가격은 떨어지고 산란중인 닭수수가 적어지면 가격은 상대적으로 높아지는 것을 알 수 있다. 수요공급의 간단한 원리를 나타낸 그림이라고 볼 수 있다. 73년 7월이후 산란수수가 계속 증가함에도 불구하고 가격이 따라서 상승한 것은 7월부터 9월까지 수요가 상대적으로 많은데 기인된 것이다.

73년 10월이후 산란수수가 370만수까지 상승, 상대적으로 난가는 12월까지 하락세를 보이고 있다. 다음 73년 12월에는 산란피크 수수가 감소현상을 나타내자 가격은 14.50까지 상승하여 산란피크 수수와 난가와의 상관관계

를 잘 나타내 주고 있다. 12월이후 닭수수가 계속 하락함에도 가격이 하락한 것은 월중 각종 물가가 상승하고 에너지 파동에 영향을 받아 수요가 인위적으로 줄어든데 원인이 있는 것 같다.

이러한 상관관계를 볼때 산란피크수수가 감소하는 3월까지의 계속 상승세를 보일 것으로 예상되며 3월말이후 4~5월까지의 다시 난가의 하락이 예상된다. 5월이후 7.8월에는 높은 가격을 형성할 것으로 보인다.

지난 2월 중순부터 상승하기 시작한 계란가격은 2월 25일 현재 대란 155원선까지 상승, 3월초까지 상승세를 유지할 것 같으나 3월중순부터 서서히 상승폭이 둔화되어 보합세를 보이다가 다시 하락할 전망이다.

계절적으로 학교가 개학을 하게 되고 소풍시즌을 눈앞에 두고 있고 산란량이 절대부족한 만큼 당분간은 계속 난가의 상승을 기대해 볼만도 하다.

전국의 육계시세(원/kg)

지역	서울				부산		대구		광주	
	하이	세미	가정용	구이용	하이	세미	하이	세미	하이	세미
73.2월 평균	261	257.40	438	444	261		251		272	
3월 "	256	234.80	425.40	446.30	277		269		270	
4월 "	254	252	406	425	261		269		265	
5월 "	287.30	280.80	436.70	475	288		302			
6월 "	293.50	279	445.70	471.60	255		267			
7월 "	321.80	319	491.40	520	265		263			
8월 "	340.40	322.80	573	567	341		304			
9월 "	280	248	475	502	303	286	298.80	298.80	297.50	270
10월 "	250	240.70	404	433	282	257.80	249	249	240	220
11월 "	281	281	451	477						
12월 "	315.70	328	512	541.50						
74.1월 "	383	342	525	563						
1. 31	352	343	550	580	360	360	360	360	360	
2. 4	337	323	550	570	330	320	350	350	350	
7	340	333	550	580	330	330	350	350	350	
10	335	320	550	570	340	340	350	350	350	
13	333	325	550	570	330	335	350	350	350	
16	350	350	570	570	350	350	350	380	380	
19	380	380	580	620	330	330	340	390	400	
22	390	400	600	630	400	410	370	390	400	
25	410	415	620	670	400	410	400	400	390	
28	420	420	650	700	400	410	450	450	400	400

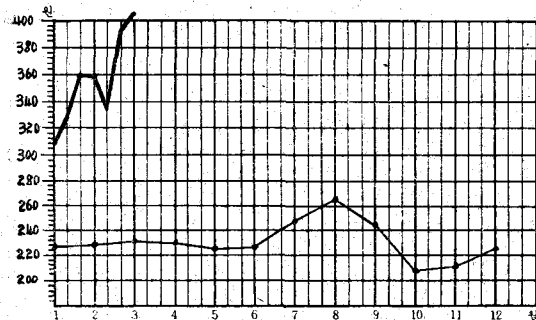

1973. 전용종 평균가격

출하예정 수수

대한양계협회에서 조사한 육계시세는 계우회, 인산농원, 영육농장, 소신중계원, 청량리 가축에서 조사한 것으로 도계품은 도계장 판매 가격이며 전용종 및 세미종은 농장 판매가격이다. 지방시세는 대한양계협회 지부를 통해 보고되는 가격이다.

분석 및 예상

지난 2월 중순부터 상승하기 시작한 육계가격은 28일 현재 400원 대를 돌파한 420대를 막크했다. 지난 40일동안의 입란중지에 따른 출하감소 등으로 육계수요가 크게 감소하여 가격상승 요인이 될것 같다. 그러나 소고기, 돼지고기 등의 가격을 현실화 시킨다면 육계가격도 400원 선에서 보합세를 유지할 것 같다.