

☒ 이달의 시장

전국의 계란시세(월/10개)

지 역	구 분	서울				부산		대구		광주	
		특란 61g이상	대란 54~60g	중란 48~53g	소란 42~47g	특란 61g이상	대란 54~60g	특란 61g이상	대란 54~60g	특란 61g이상	대란 54~60g
1월	평균	134	121	111	101	135	123	130	120	128	124
2월	"	145	137	130.50	122	143	136	139	134	148	142
3월	"	146.50	139.50	134	125	149	142	147	140	148	141
4월	"	157	146	139	131	155	147	153	145	163	153
5월	"	161	145.50	132.50	119	157	146	156	143		
6월	"	149	124	106	95	146	126	143	121		
7월	"	152	136	120	113.50	149	121	141	118		
8월	"	178	152	136	116.70	175	160	170	150		
9월	"	175	159	140	135	177	160	171	156	180	170
10월	"	161.50	141	126.50	117	170	156	155	135.50	174	164
11월	"	131	120	105	96						
12월	"										
11.25	25	134	- 112	102	92						
12.1	1	138	116.60	106.60	96.60						
12.4	4	143	123.50	113.50	103.50	147	125	132	112		
12.7	7	158.70	141	130.80	120.80	155	135				
12.10	10	165.50	146	136	126	173	150	150	130	170	160
12.13	13	170.80	150.80	140.80	130.80	170	150	160	140		
12.16	16	170	150	140.80	130.80	170	150	170	143	180	170
12.19	19	167	148	138	128			170	143	180	170
12.22	22	164	145	153	125			170	143		
12.25	25										

대한양계협회에서 조사한 계란가격은 서울의 경우 한림가금육중(주), 선린촌적매소, 함일농장, 대구 축협, 소신중계원 및 청량리가축 등 서울지방에서 판매되는 가격을 매일 조사하여 평균한 것이며 지방가격은 양계협회 지부를 통해 보고되는 가격의 평균가격이다.

분석 및 예상

계속 하락세를 보이던 난가도 12월 초순부터 상승하는 기미를 보여 150.80원까지 상승 어느 정도의 가격상승에 따른 희망을 안겨 주었는데 그동안 가격의 상승에 기미를 보아 비축했던 계란의 방출, 에너지 파동에 따른 요식업소의 영업단축, 연말연시에도 불구하고 계속적인 수요의 감퇴등으로 다시 하락현상을 보이고 있다. 지난 12.4일 사료가격 25.5%의 재인상은 어느정도 사료질의 향상을 기대할 수는 있으나 올들어 3차에 걸쳐 80.5%의 인상에 양계업자는 더욱 압력을 가중하고 있다. 사료값 인상에 따른 계란원가는 17.30원에 이르나 현재 대란 14.40원, 특란 16.30원에 이르나 현재 대란 14.40원, 특란 16.30원은 아직까지 생산비까지 미치지 못해 계속 양계가의 출혈을 강요하고 있는데 비수요기인 1월에도 가격인상은 어려울것 같다.

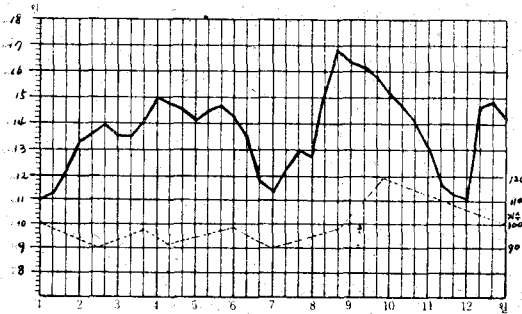

— 1973년도 계란 평균가격

..... 출하예정수수

전국의 육계시세(원/kg)

지 역	구 분	서 울				부 산		대 구		광 주	
		하 이	세 미	가정용	구이용	하 이	세 미	하 이	세 미	하 이	세 미
1 월	평 균	252	258	386	409	267		240		270	
2	"	261	257.40	438	444	261		251		272	
3	"	256	234.80	425.40	446.30	277		269		270	
4	"	254	252	406	425	261		269		265	
5	"	287.30	280.80	436.70	475	288		302			
6	"	293.50	279	445.70	471.60	255		267			
7	"	321.80	319	491.40	520	265		263			
8	"	340.40	332.80	573	567	341		304			
9	"	280	248	475	502	303	286	298.80	298.80	297.50	270
10	"	250	240.70	404	433	282	257.80	249	249	240	220
11	"	281	281	451	477						
12	"										
11.	25	287	295	450	480						
12.	1	292.50	280	480	500						
	4	310	300	480	500	300	300	280	280		
	7	320	320	500	530	300	290				
	10	320	310	500	530	300	295	280	280	330	330
	13	320	320	500	530	300	290	280	280		
	16	323	325	520	550	300	290	280	280	350	330
	19	322	325	520	560	320	320	280	280	330	330
	22	317	335	540	580			280	280		
	25										

대한양계협회에서 조사한 육계시세는 계우회, 인산농원, 영육농장, 소신종계원, 청량리 가축에서 조사한 것으로 도계품은 도계장 판매 가격이며 전용종 및 세미종은 농장 판매가격이다. 지방시세는 대한양계협회 지부를 통해 보고되는 가격이다.

분석 및 예상

부로일러 역시 12월들어 약간의 가격 상승으로 1kg에 320원까지 이르고 있으나 역시 생산비 335.73원에 미치지 못하고 있다. 이 역시 많은 부로일러업자가 뉴캣슬 만연으로 문슬 달아 공급도 줄어들었다고 하지만 에너지파동과 전반적인 물가상승등에 따른 수요감퇴등은 부로일러 가격의 상승을 저해하고 있다. 1월 역시 가격의 상승은 어려울 것 같다.

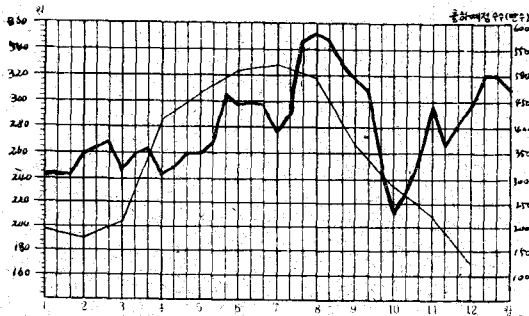

1973년도 전용종 평균가격

출하예정수