

◎ 이달의 시장

전국의 계란시세(원/10개)

지 역	서울				부산		대구		광주		
	구 분	특란 61g이상	대란 54~60g	중란 48~53g	소란 42~47g	특란 61g이상	대란 54~60g	특란 61g이상	대란 54~60g	특란 61g이상	대란 54~60g
1 월 평균		134	121	111	101	135	123	130	120	128	124
2 "		145	137	130.50	122	143	136	139	134	148	142
3 "		146.50	139.50	134	125	149	142	147	140	148	141
4 "		157	146	139	131	155	147	153	145	163	153
5 "		161	145.50	132.50	119	157	146	156	143		
6 "		149	124	106	95	146	126	143	121		
7 "		152	136	120	113.50	149	121	141	118		
8 "		178	152	136	116.70	175	160	170	150		
9 "		175	159	140	135	177	160	171	156	180	170
10 "		161.50	141	126.50	117	170	156	155	135.50	174	164
11 "		131	120	105	96						
12 "											
10.25		157.60	133.40	122.10	112.40	170	150	152	127		
11. 1		151.40	125	115	105	155	140	145	115	165	155
4		147.60	121.30	111.30	101.30	153	125	145	110.50		
7		144.60	120	106	99	150.50	120.50	120.70	100.70		
10		141.50	117	101	97	148.20	130	127	107	155	145
13		137	114	104	94	148	130	120.70	100.70		
16		136	113	103	93	135	113				
19		136	113	103	93	135	115				
22		135	112	102	92						
25		134	112	102	92						

대한양계협회에서 조사한 계란가격은 서울의 경우 한협가금육중(주), 신린촌직매소, 함일농장, 대구 축협, 소신중계원 및 청량리가축 등 서울지방에서 판매되는 가격을 매일 조사하여 평균한 것이며 지방가격은 양계협회 지부를 통해 보고되는 가격의 평균가격이다.

분석 및 예상

10월부터 계속 하락세를 보이던 난가는 11월까지도 계속하락세를 나타내고 있어 11월24일 현재 112원까지 떨어지고 앞으로도 상승의 기미는 보이고 있지 않다. 사료값의 계속적인 상승 움직임, 사료질의 저하, 중란의 식란판매, 또 김장철 등 비수요기에 접해 양계가는 어느 때 보다도 고전(苦戰)하고 있는 느낌이 든다. 이러한 현상은 쉽게 풀릴 것 같지않아 양계가에 불안운 주고있다. 행여나 사료값이 조만간 다시 인상되면 채란양계업은 더욱 힘들 것 같다.

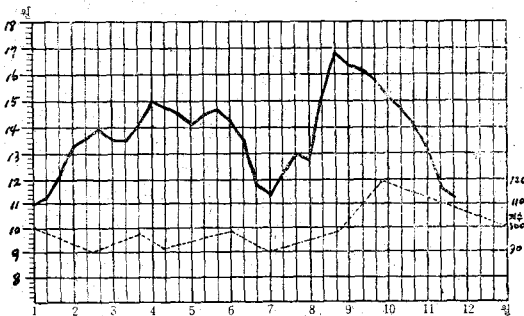

----- 지난 3년간 계란가격 변동지수

————— 1973년 10월 대란 평균가격

전국의 육계시세(원/kg)

지 역	서울				부산		대구		광주	
	하이	세미	가정용	구이용	하이	세미	하이	세미	하이	세미
1 월 평균	252	258	386	409	267		240		270	
2 "	261	257.40	438	444	261		251		272	
3 "	256	234.80	425.40	446.30	277		269		270	
4 "	254	252	406	425	261		269		265	
5 "	287.30	280.80	436.70	475	288		302			
6 "	293.50	279	445.70	471.60	255		267			
7 "	321.80	319	491.40	520	265		263			
8 "	340.40	332.80	573	567	341		304			
9 "	280	248	475	502	303	286	298.80	298.80	297.50	270
10 "	250	240.70	404	433	282	257.80	249	249	240	220
11 "	281	281	451	477						
12 "										
10.25	272	273	445	460	310	300	270	270		
11.1	282.50	275	450	460	320	310	270	270	300	300
4	288	280	450	465	280	290				
7	287.50	285	450	465	300	310	270	270		
10	268	280	450	480	310	310	270	270	300	300
13	272	286	450	480	310	303	270	200		
16	268	280	450	480	310	300				
19	282	287	450	480	313	307.50				
22	287	295	450	480						
25	287	295	450	480						

대한양계협회에서 조사한 육계시세는 계우회, 인산농원, 영육농장, 조일부화장, 소신종계원, 청량리가축에서 조사한 것으로 도계품은 도계장 판매가격이며 전용종 및 세미종은 농장 판매가격이다. 지방시세는 대한양계협회 지부를 통해 보고되는 가격이다.

분석 및 예상

계속하락하기만 하던 육계가격은 10월중순들어 서서히 상승하여 11월들어 약간의 상승기복은 있었으나 271원정도의 보합세를 유지하다가 중순부터 약간식상 상승하는 호조를 보였다. 최근의 부로일러 파동은 그 여파가 심각하여 속속 문닫는 양계장이 속출, 업자, 협회, 정부등 그 타개책에 부심하고 있지만 울들어 밀어닥친 불경기가 쉽게 풀리리라고 생각되지는 않는다. 그러나 전국적으로 사육중인 부로일러 수수가 얼마 안되고 12월10일 이후 수요가늘고 가격이 상승할 것에 대비 중간상이 계약을 체결해 오기도 하여 일말의 희망을 주고 있다.

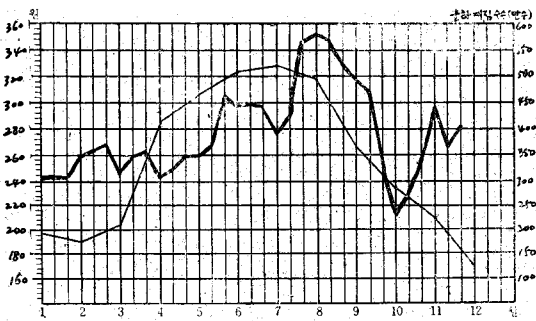

— 1973년도 전용종 평균가격
- - - 출하예정수수

1973년 P.S분 양 현 황(G.P.S로부터)

● 산란계 ●

〈지도 조사부 제공〉

월 일	농 장 명	명 칭	수 량		월 일	농 장 명	명 칭	수 량	
			우	송				우	송
1. 6	대구부화장	세이버스타크로스	3,000	360	"	원앙부화장	"	600	72
1. 9	합일농장	"	2,400	288	4. 24	해동부화장	스타크로스	2,000	240
1. 15	직영부화장	하이라인	3,000	450	"	신기부화장	"	3,000	360
1. 16	영육농장	스타크로스	4,000	480	4. 25	신진부화장	하이라인	1,100	165
1. 20	마산형제부화장	"	2,000	240	4. 27	합일농장	스타크로스	1,200	144
1. 25	직영부화장	하이라인	3,000	450	월 계			23,330	3,050
1. 30	협동부화장	"	1,200	148					
월 계			18,600	2,416	5. 1	한진부화장	하이섹스	2,200	330
2. 6	한국카길	스타크로스	9,500	1,200	5. 2	합일농원	스타크로스	1,000	120
"	봉산부화장	"	1,000	120	5. 4	조치원부화장	"	1,000	120
2. 10	직영부화장	하이라인	5,000	750	5. 5	직영부화장	하이라인	2,000	300
2. 14	홍성부화장	하이섹스	2,400	365	5. 12	부래부화장	하이섹스	1,400	210
2. 20	칠성부화장	하이라인	3,000	450	5. 18	삼화종금장	"	1,900	280
2. 22	수성부화장	하이섹스	2,150	345	5. 15	신촌가금부화장	하이라인	3,000	450
2. 23	소신종계원	스타크로스	2,900	350	5. 18	한국가금농장	스타크로스	2,000	240
2. 27	신기농장(대전)	스타크로스	1,700	200	5. 20	신진부화장	하이라인	1,350	200
월 계			27,650	3,785	5. 22	삼일농장	스타크로스	3,000	360
3. 2	삼화종금장	하이섹스	2,200	265	"	광일부화장	"	1,000	120
3. 12	한국가금연구소	"	1,900	295	5. 25	형제부화장	"	1,000	120
3. 15	칠성부화장	하이라인	3,000	450	5. 26	춘천부화장	하이섹스	1,000	150
"	직영부화장	"	3,000	450	월 계			21,850	3,000
3. 16	중앙부화장	스타크로스	1,000	120	6. 8	한일농산	스타크로스	1,000	120
"	대구부화장	"	1,400	160	"	영육농장	"	2,000	240
"	합일농장	"	1,800	200	"	신성부화장	"	1,000	120
3. 17	"	"	1,500	180	6. 15	삼일농장	"	3,000	360
3. 20	형제부화장	"	1,000	120	6. 22	한국카길	"	4,400	528
"	동부부화장	하이섹스	600	90	6. 25	하이라인부화장	하이라인	1,000	150
3. 24	수성부화장	"	2,200	350	"	천호부화장	"	4,600	690
3. 25	순흥부화장	하이라인	2,300	300	월 계			17,000	2,208
3. 31	부산부화장	하이섹스	1,100	164	7. 30	천호부화장	하이섹스	4,500	675
3. 27	신성부화장	스타크로스	2,000	240	월 계			4,500	675
3. 30	제일부화장	"	1,000	120					
"	형제부화장	"	1,000	120					
3. 31	영도부화장	하이섹스	1,100	164					
월 계			28,700	3,788					
4. 5	직영부화장	하이라인	3,000	300					
4. 10	삼화농원	스타크로스	2,000	164					
4. 15	칠성부화장	하이라인	2,000	300					
"	천호부화장	하이섹스	3,000	450					
4. 28	순흥부화장	"	2,100	315					
4. 20	신촌가금부화장	하이라인	2,000	300					
"	순천부화장	스타크로스	2,000	240	합 계			124,600	16,709

1973년 P.S분양현황(G.P.S로부터)

● 육용계 ●

월	일	농장명	명칭	수량		월	일	농장명	명칭	수량	
				♀	♂					♀	♂
1.	19	신성부화장	스타크로	1,900	300	5.	22	삼일농장	"	3,000	450
"	"	소신종계원	"	3,000	405	"	"	협동부화장	"	2,000	300
1.	25	봉산부화장	"	1,500	220	5.	25	부태농장	하이브로	1,500	225
"	"	형제부화장	"	1,500	220	"	"	직영부화장	인더언리버	4,000	600
월	계			7,900	1,145	5.	29	일생부화장	스타브로	1,000	150
2.	2	한국카길	"	6,600	1,000	"	"	삼화중금장	하이브로	1,950	300
2.	6	형제부화장	"	1,000	150	월	계	양지농장	하이섹스	2,800	430
"	"	봉산부화장	"	1,500	225	"	"	춘천부화장	"	2,900	435
"	"	서부부화장	"	1,500	225	6.	17	홍성부화장	"	1,900	300
2.	9	한국카길	"	6,600	1,000	"	"	한국가금농장	스타브로	3,000	450
2.	23	대구부화장	"	3,000	600	6.	15	해동부화장	"	1,500	225
"	"	협신부화장	"	1,000	150	"	"	우화부화장	"	1,000	150
2.	27	신성부화장	"	1,550	230	"	"	대전농장	"	1,000	150
월	계			23,550	3,580	6.	20	철성부화장	인더언리버	2,500	375
3.	9	제일부화장	"	900	140	"	"	직영부화장	"	4,000	600
3.	16	신진부화장	"	1,000	150	"	"	신촌가금부화장	"	2,000	300
"	"	형제부화장	"	1,300	200	월	계			22,600	3,390
"	"	합일농장	"	1,000	150	7.	10	신촌가금부화장	인더언리버	2,000	300
3.	23	춘천부화장	"	1,100	165	7.	17	직영부화장	"	2,000	300
"	"	신기농장(대전)	"	3,000	450	7.	25	철성부화장	"	2,000	300
3.	30	형제부화장	"	1,000	150	7.	22	소신종계원	하이브로	1,837	320
월	계			9,300	1,405	7.	15	천호부화장	"	3,000	525
4.	3	소신종계원	"	3,200	480	7.	29	신상농장	"	1,920	268
4.	6	형제부화장	"	2,000	300	월	계			13,257	2,013
4.	10	서부부화장	"	3,000	450	8.	18	삼풍일농장	하이섹스	1,930	260
4.	13	신성부화장	"	2,000	300	8.	27	수성부화장	"	1,860	250
4.	17	대구목장	"	1,000	150	월	계			3,790	510
"	"	천호부화장	하이브로	2,000	300	9.	2	부산부화장	하이섹스	1,000	127
"	"	신기농장	스타브로	2,000	300	9.	9	홍성부화장	"	1,850	300
4.	14	옥포농장	"	2,000	300	9.	17	소신종계원	"	1,860	267
4.	15	수성부화장	하이브로	2,050	315	9.	24	신일부화장	"	1,920	285
4.	27	협동부화장	스타브로	3,000	450	월	계			6,630	979
4.	15	동부중계부화장	하이브로	600	95	10.	2	한일농원	하이섹스	1,890	260
4.	30	영육농장	"	2,600	130	10.	10	영육농장	"	1,880	255
월	계			25,450	3,570	월	계			3,770	515
5.	1	형제부화장	스타브로	2,000	300	합	계			146,547	21,462
5.	4	영도부화장	하이브로	2,100	105						
5.	8	현대부화장	스타브로	1,000	150						
5.	15	직영부화장	인더언리버	4,000	600						
5.	18	부산부화장	하이브로	1,000	150						
5.	22	순흥부화장	"	2,450	370						
"	"	봉산농장	스타브로	1,500	225						

1973년 종 계 수 입 현 황

● 산 란 계 P.S

● 육 용 계 P.S

월 일	농 장 명	명 칭	수 량		월 일	농 장 명	명 칭	수 량	
			우	송				우	송
1. 14	한 일 농 장	바 브 록 B 300	2,500	325	2. 27	퓨 리 나 아 베 에 카 70	5,000	750	
1. 31	고창양계센터	" B 390	1,000	150	3. 13	한 국 축 산 "	4,000	550	
"	한 일 농 원	" "	2,500	75	3. 25	고 부 농 장 코 브	6,000	900	
"	봉 명 부 화 장	" "	500	325	3. 29	대 한 사 료 필 취 88 A	6,000	900	
2. 7	한 일 농 원	" B 300	2,500	325	3. 20	인 산 농 원 코 브	15,000	2,250	
"	봉 명 부 화 장	" "	1,000	130	5. 24	신 기 농 장 하 바 드 666	9,500	1,400	
"	지 산 부 화 장	" "	500	65	"	대 룩 부 화 장 "	500	75	
2. 22	신 기 농 장	하바드골든코메트	3,518	411	11. 3	양 지 농 장 필 취 88 A	3,000	390	
3. 17	한 국 축 산	아바에커부라운	1,501	180	"	순 흥 부 장 "	2,000	260	
5. 26	인 산 농 원	이 시 이	5,000	659	"	고창양계센터	2,000	260	
4. 27	신 기 농 장	하바드골든코메트	2,800	269	"	신 일 부 화 장 "	2,000	260	
6. 8	한 국 축 산	아 바 에 카 26	2,000	200	"	봉 명 부 화 장 "	1,000	130	
6. 20	대 한 부 화 연 구 소	바 브 록 390	1,000	150	5. 20	인 산 농 원 코 브	7,000	1050	
7. 27	서 울 부 화 장	바 브 록 B 300	2,000	260	7. 3	효 성 중 계 장 배 테 트 인 라	2,000	300	
"	신 일 부 화 장	" "	2,000	260	7. 23	한 국 축 산 아 바 에 커 70	6,000	850	
"	봉 립 농 장	" "	1,000	130	7. 27	한 일 농 원 필 취 88 A	5,000	650	
"	봉 명 부 화 장	" "	1,000	130	8. 3	대 룩 부 화 장 아 바 에 커 70	1,000	150	
3. 10	한 일 농 원	" "	3,000	390	"	퓨 리 나 "	5,000	750	
"	제 일 부 화 장	" "	1,000	130	8. 4	봉 립 농 장 필 취 88 A	2,000	260	
"	한 일 농 원	" "	1,000	130	"	고창양계센터	3,000	390	
"	고창양계센터	" "	1,000	130	8. 18	인 산 농 원 코 브	6,000	900	
"	지 산 부 화 장	" "	1,000	130	8. 31	한 국 가 금 농 장 머 트 닉	3,000	390	
3. 28	인 산 농 원	이 시 이	2,000	300	8. 18	고 부 농 장 코 브 100	3,100	465	
					9. 15	이 문 부 화 장 필 취 88 A	3,000	390	
					"	조 일 부 화 장 "	1,000	130	
					"	삼 능 부 화 장 "	1,000	130	
					10. 6	한 일 농 원 "	5,000	450	
					"	고창양계장 "	1,000	130	
합 계			41,319	5,554	합 계			110,100	13,560
G. P. S					G. P. S				
4. 25	향 촌 목 장	하이 라인 W 36	1,131	169	4. 20	한 국 카 길 스 타 브 로	5,700	4,200	
8. 23	한 국 바 브 록 (주)	바 브 록 B 1300	550	150	4. 25	대 한 사 료 필 취 88 A	1,350	572	
4. 20	한 국 카 길 (주)	스타크로스 288	2,290	360	7. 1	인 산 농 원 코 브	2,450	2,350	
9. 13	천 호 부 화 장	하 이 섹 스	725	151	9. 13	천 호 부 화 장 하 이 브 로	2,200	1,370	
합 계			4,696	830	합 계			11,700	8,492

※ 월간양계의 통계표를 참조 하십시오

월간 양계속에 기록된 모든 통계 자료는 여러분의 양계 경영에 많은 도움을 줄 것입니다. 충분히 활용하여 여러분의 수익을 높이십시오.

1973년 9월분 전국 각 시도별 초생추 생산 출하표

<지도조사부 제공>

시도별	암 병 아 리 출 하 수			육 계 출 하 수			숫병아리	총 계
	수입산란계	국산산란계	계	수입육계	국산육계	계		
서울	234,896	14,217	249,113	621,721	123,835	745,556	92,100	1,086,779
경기	234,541	—	234,541	400,286	53,000	453,286	67,475	755,302
강원	19,100	—	19,100	48,220	6,300	54,520	11,000	84,620
충북	—	—	—	9,000	6,500	15,500	—	15,500
충남	40,960	8,000	48,960	60,100	79,000	139,100	7,500	195,560
전북	9,804	4,000	13,804	55,961	21,500	77,461	—	91,265
전남	23,800	5,000	28,800	48,200	41,200	89,400	4,550	122,750
경북	143,670	11,500	155,170	196,860	—	196,860	12,410	364,440
(부산)경남	42,080	11,600	53,680	105,250	14,800	120,050	17,080	190,810
계	748,851	54,317	803,168	1,545,598	346,135	1,891,733	212,125	2,907,026

1973년 10월분 전국 각 시도별 초생추 생산 출하표

시도별	암 병 아 리 출 하 수			육 계 출 하 수			숫병아리	총 계
	수입산란계	국산산란계	계	수입육계	국산육계	계		
서울	388,657	31,910	420,567	563,500	75,266	638,766	50,053	1,109,386
경기	187,788	—	187,788	242,580	82,510	325,090	25,400	538,278
강원	11,250	—	11,250	28,250	6,850	35,100	4,200	50,550
충북	—	—	—	8,030	4,000	12,030	—	12,030
충남	58,290	21,000	79,290	46,000	59,500	105,500	9,500	194,290
전북	16,278	4,000	20,278	50,937	20,000	70,937	—	91,215
전남	24,950	—	24,950	47,300	40,000	87,300	2,400	114,650
경북	261,366	—	261,366	185,250	3,200	188,450	3,750	453,566
경남(부산)	80,700	65,000	145,700	86,000	2,800	88,800	45,300	279,800
계	1,029,279	121,910	1,151,189	1,257,847	294,126	1,551,973	140,603	2,843,765

※ 주(註); 국산산란계 증가(增加)분은 경남지구의 왕병아리 생산증가분에 의함.