

# 이달의 시장

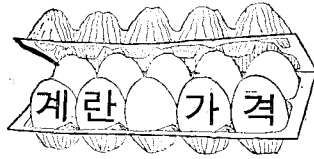

서울지방 계란시세(원 /10개)

구분 월 일	특란 62g 이상	대란 61~55g	중란 54~50g	소란 49~45g
1. 1~1. 3	112.50	96.50	85.00	78.00
1. 4~1. 6	111.20	93.50	85.00	79.00
1. 7~1. 9	111.30	93.80	84.80	78.30
1.10~1.12	110.20	91.50	84.90	78.00
1.13~1.15	109.10	93.20	85.50	78.00
1.16~1.18	107.60	91.20	84.20	76.30
1.19~1.21	107.00	90.10	84.20	76.50
1.22~1.24	107.50	91.20	85.30	78.60
1.25~1.27	109.70	92.40	86.30	80.40
1.28~1.31	110.50	94.90	88.50	80.30
1월 평균	109.70	92.80	85.90	79.30
2. 1~2. 3	115.60	101.60	94.50	84.30
2. 4~2. 6	118.60	105.20	97.00	84.60
2. 7~2. 9	122.50	110.00	100.00	88.90
2.10~2.12	125.90	113.90	103.20	92.70
2.13~2.15	129.40	116.10	107.90	97.30

한국가금협회에서 조사한 1972. 1~1972. 2. 15 일까지의 서울지방에서 판매되는 계란시세는 좌표와 같았다. 이시세는 동신종축장, 선린촌직매소, 함일농장, 수색종금장, 소신종계원, 인산농원으로 부터의 수집가격평균치이다.

### 분석 및 예상

12월말 신정을 맞아 약간 상승하였던 계란가격이 1월중에는 계속하락하여 대란 평균 90원대를 겨우 유지하여 생산가에도 미달되고 있었다. 2월은 육계가격의 상승으로 도태계가 늘어 2월 산란량이 줄어들고 또한 2월 중순 구정경기를 맞아 가격은 계속상승하여 2월 15일 현재 특란은 130원까지, 대란은 116원까지 상승하였다.

3월은 전년도 가을 육추한 병아리가 초산을 시작하는 시기이므로 생산량이 점점 많아져 다

시 하락세를 보일 것으로 예상되며 이현상은 4월말까지 계속될 것으로 보인다.

71년도 9.10월 육추시작한 암병아리 숫자가 예년보다 훨씬 많은 것을 미루어 보아 3.4월의 대란가격은 10원에서 머무를 것으로 보인다.

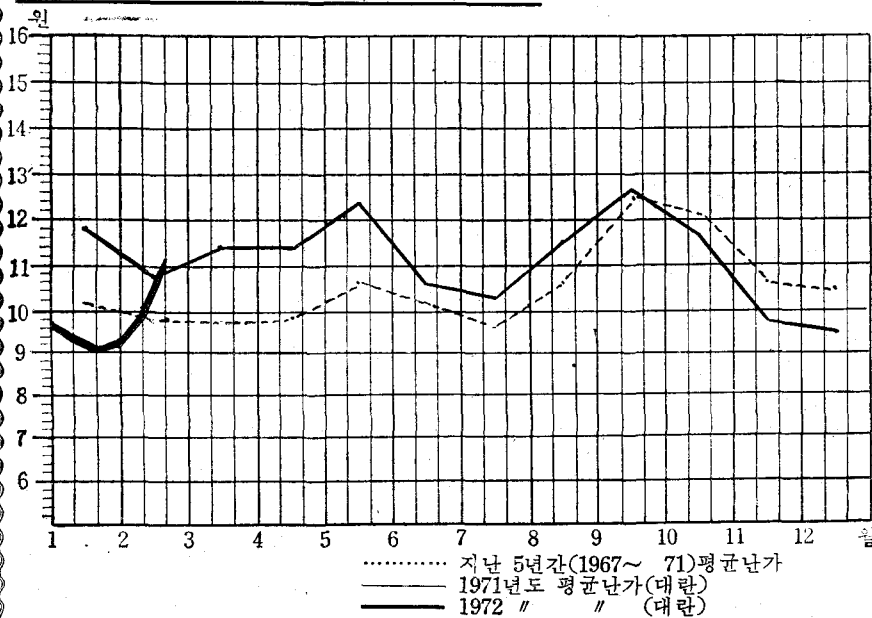

# 이달의 시장

## 육계 가격

서울지방 육계시세 (원/kg)

구분 월일	전 용 종	세 미 종	도 계 품	
			가 정 용	구 이 용
1. 1~1. 3	167	150	290	300
1. 4~1. 6	185	175	261	293
1. 7~1. 9	200	192	285	302
1. 10~1. 12	210	203	304	339
1. 13~1. 15	201	201	306	332
1. 16~1. 18	185	194	307	332
1. 19~1. 21	182	196	296	323
1. 22~1. 24	176	188	287	315
1. 25~1. 27	173	189	287	317
1. 28~1. 31	180	203	290	324
1월 평균	184.90	189.10	291.30	317.70
2. 1~2. 3	193	208	293	333
2. 4~2. 6	210	220	300	340
2. 7~2. 9	219	228	308	342
2. 10~2. 12	220	238	320	351
1. 13~2. 15	234	244	343	354

한국가금협회에서 조사한 1972. 1월 및 2월 중순까지의 육계가격은 동신, 영육, 인산, 경북 축산, 소신종계원에서 조사한 것으로 생산자로부터의 수집가격 평균치이며 도계품의 가격은 도계장 출하가격의 평균치이다.

### 예상 및 분석

1월은 육계가격이 서서히 상승하다가 하순부터 다시 하락하여 전용종이나 세미종 다같이 180원선을 유지하는 데 그쳤다.

2월에 들어와서 계속올라. 2월 15일현재 전용종 230원, 세미종 240원까지 상승하였는데 전년도 11월, 12월의 육계 초생추 출하가 급격히 줄어들어 앞으로 당분간은 육계가격이 계속 강세를 보일 것으로 예상된다.

전용종보다 세미종이 높은 것은 세미종 출하가 급격히 줄어들고 있기 때문이다. 3월은 전용

종 세미종 비슷한 가격으로 거래될 것이며 3월 중순 이후에는 다시 210원으로 하락할 것으로 보인다.

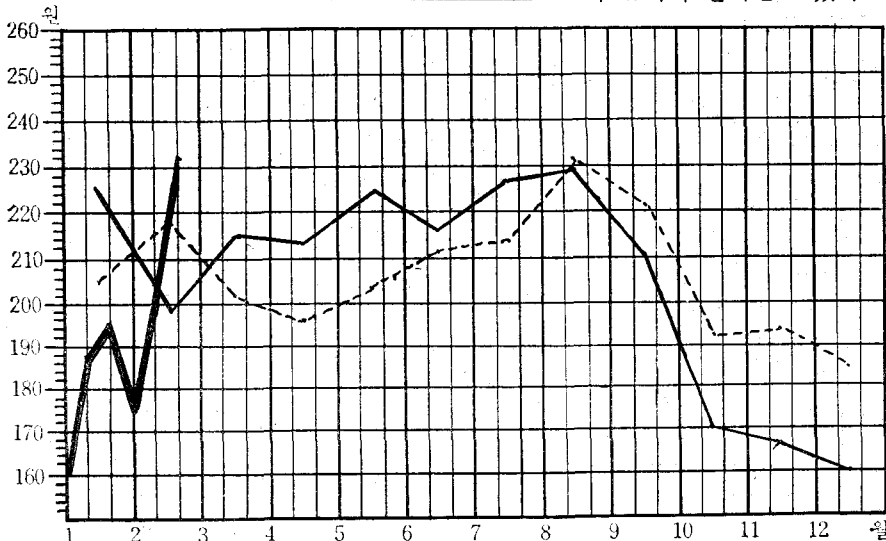

..... 3년간(1969~1971) 전용종 평균가격  
 ————— 1971년도 전용종 평균가격  
 ————— 1972년 전용종 평균가격

# 이달의 시장

## 사료 가격

중별 배합사료 가격 및 생산량

종 별	kg 당가격	71년 12월 중 생산량	누 계 (71년)
초 생 추 용	46원	8,291 1/2	86,963 1/2
중 추 용	40		
대 추 용	36	40,142	427,285
산 란 전 기	41		
" 중 기	40		
" 말 기	36.50	9,278	98,905
부 로 일 러 전 기	48.50		
" 후 기	46.50		
종 계	43		
계		57,701	613,153

단미사료 가격

사 료	원/kg	사 료	원/kg
옥 수 수(국)	—	소 맥 피	16
" (외)	26	말 분	22
소 맥(국)	27	임 박	36
" (외)	—	백 쇠 미	—
어 분(국)	57	맥 강	10
" (외)	79	탈 지 강	13
패 분(산)	5	호 다 박	35
대 두 박(국)	53	채 종 박	29
" (외)	—	아 마 인 박	30

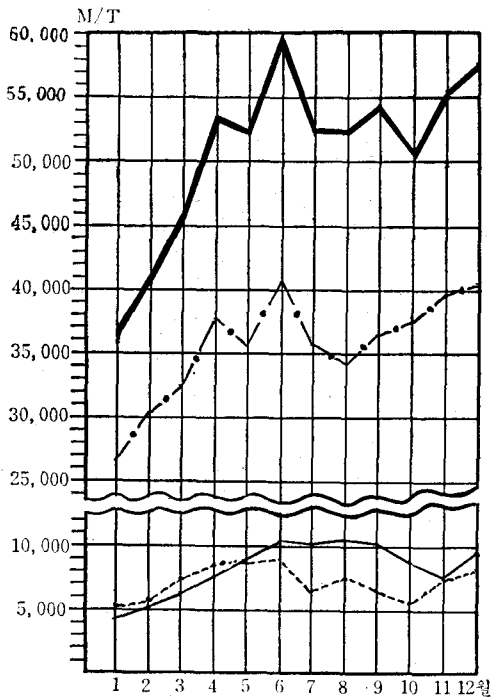

..... 1971년도 초생추사료 생산실적  
 — : 부로일러사료 생산실적  
 - - - 산란계사료 생산실적  
 — : 양계용사료 총 생산실적

한국가금협회에서 조사한 1972. 2월 중순의 단미사료가격과 배합사료가격 및 1971년 12월까지의 사료생산량은 위표와 같다. 배합사료가격은 제일산업, 한일사료, 중앙축산, 흥성사료, 한국축산, 인산사료, 신영사료 등지에서 조사한 평균치이며 단미사료가격은 각 사료 공장에서 구입하는 평균치이다. 배합사료 가격은 당분간 인상될 전망이 없으며 단미사료 가격은 각 지역에 따라 차이가 있으나 수송비의 인상으로 각 단미사료가 1~2원씩 올라간 곳이 많으며 또한 소맥피 같은 경우는 구입하기가 매우 힘든 실정이다.