

# 이달의 시장

## 계란 값

한국가금협회에서 조사한 1971. 1. 1~1. 31까지의 서울지방에서 판매되는 계란시세는 아래와 같았다. 아래의 시세는 동신종축장, 인산농원, 선린촌직매소, 수색종금장, 합일농장, 향산농장, 남대문시장, 청량리시장, 중부시장의 생산자로 부터의 수집가격 평균치이다.

월일	구분 특란 62g이상	대란 61~55g	중란 54~50g	소란 49~45g
1. 1~1. 3	121	108	92	84
1. 4~1. 6	121	108	92	84
1. 7~1. 9	119	107	90	81
1. 10~1. 12	118	105	91	81
1. 13~1. 15	119	105	91	81
1. 16~1. 18	119	105	91	81
1. 19~1. 21	119	105	91	81
1. 22~1. 24	119	105	91	81
1. 25~1. 27	119	105	91	81
1. 28~1. 31	119	105	91	81
2. 15 현재	116	100	87	75

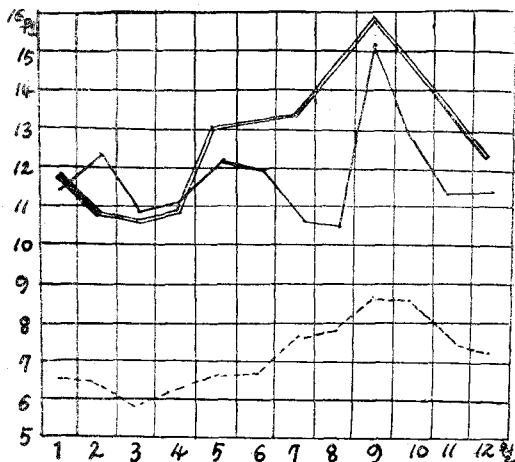

..... 11년간 (1960~70) 월 평균 난가곡선  
 — 1970년도 월별 평균 난가  
 - - - 1971년도 예상 난가  
 — 1971년간 월 평균 난가

## 분석 및 다음달의 예상

지난 1월의 계란가격은 예상대로 보합시세를 유지하였고 월초에서 월말까지의 가격의 진폭도 극히 경미하였다.

계절적으로 보아서 계란의 가격은 2월에서 3월까지도 큰 진폭은 없을것이나 3월들어서 계란 시세는 약간 하락하리라 예상된다. 양계가는 계속 생산물의 판매가격보다는 환절기에 대비한 질병의 위협, 봄육추를 시작하시는 분은 육추사의 보수와 기구의 손질등 사양관리면에 관심을 가지고 단위계란당 생산비의 절감에 더욱 노력하여야겠다.

## 부로일러 가격

한국가금협회에서 조사한 1971. 1. 1~1971. 1. 31까지의 서울지방의 육계시세는 다음과 같았다. 다음의 표의 가격은 인산, 영육, 동진, 서울축산, 친호식품등에서 부로일러 생산자로 부터의 수집가격 평균치이다.

월일	구분 전용종 (원/kg)	세미부로 (원/kg)	영계 (g/100원)
1. 1~1. 3	225	225	550
1. 4~1. 6	225	225	550
1. 7~1. 9	225	225	550
1. 10~1. 12	225	225	550
1. 13~1. 15	220	220	575
1. 16~1. 18	225	225	575
1. 19~1. 21	230	230	550
1. 22~1. 24	225	225	550
1. 25~1. 27	225	225	550
1. 28~1. 31	217	217	550
2. 15 현재	200	200	550

# 이달의 시장

## 분석 및 다음달의 예상

1월의 계육시세는 전호에서 예상한대로 kg 당가격이 10원~20원 상승한 가격으로 거래가 이루어졌다.

금년도의 육계가격은 그 전망이 불투명한채로 주춤한 자세로 거래되고 있으나 겨울철에의 수요력감퇴와 이에 따른 생산량감소로 시장의 움직임은 별로 활발하지 못한 편이지만 앞으로는 점점 더 활기를 띠것으로 생각된다.

3월의 육계시세는 큰 변동이 있으리라 여겨지지 않으나 2월보다 낮은 가격으로 거래되지 않을까 예상된다.

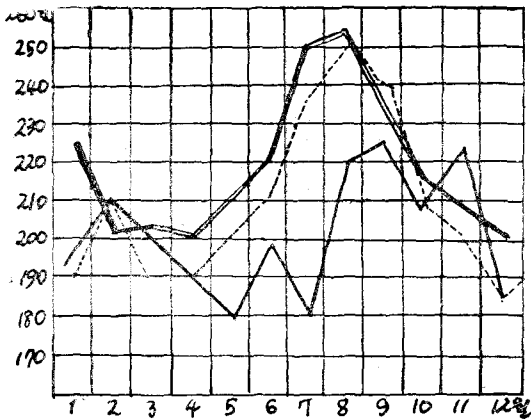

..... 1969년도 월별 전용종 가격  
 ——— 1970년도 " "  
 ——— 1971년도 월별 전용종간격  
 ——— 1971 예상가격

## 사 료 가 격

한국가금협회에서 조사한 1971년 1월과 2월 초의 단미사료의 가격은 다음과 같다. 다음의 사료가격은 사료공장에서 구입하고 있는 가격과 서울과 지방의 각 축협, 시장에서 조사된 가격의 평균치이다.

사 료	원/kg	사 료	원/kg
옥수수(국)	34.00	소 맥 피	11.50
옥수수(외)	29.00	말 분	14.50
소 맥(국)	27.00	임 박	29.50
소 맥(외)	—	백 새 미	27.00
어 분(국)	65.00	설 미	—
어 분(외)	78.00	맥 강	—
패 분(상)	4.50	탈 지 강	9.50
대두박(국)	50.00	호 마 박	29.50
대두박(외)	44.50	채 총 박	24.00

다음의 배합사료 가격은 한일, 흥성, 제일 산업 중앙축산, 서부, 인산농원, 천일곡산 등의 사료공장에서 판매하는 배합사료 kg 당 가격의 평균치이며 실수요자 공장도 가격이다.

초생추	42.43원
중 추	36.52원
대 추	33.62원
산란계(특)	36.12원
산란계(보)	32.68원
총 계	39.20원
부로일터전기	43.93원
부로일터후기	42.00원

배합사료 가격은 계속 보합세를 유지하고 있으며 각 사료 공장에서도 앞으로 몇달동안은 인상 계획이 없다고 하고 있어 양계가는 계속 단위 kg당 생산물의 생산을 높히도록 관리에 노력하여야 할 것이다.

□□