

3) 울산건설사무소

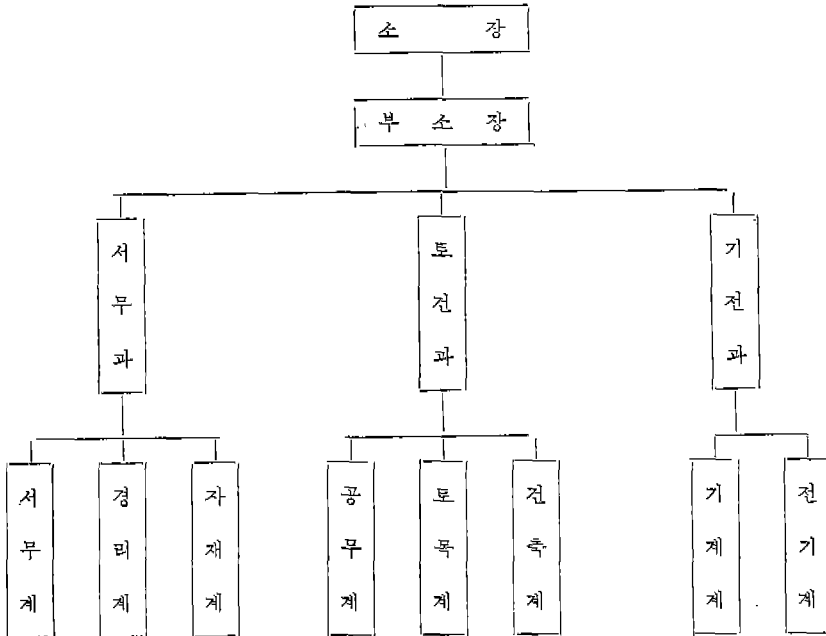

경인에너지

공 1971년 9월 준공예정으로 공사가 활발히 진행되고 있다. 그리고 상기의 제1발전소 이외에 350,000 Kw의 제2발전소의 건설을 계획하고 있다.

경인「에너지」는 전력개발뿐만 아니라 연료수급정책의 일환으로 60,000BPSD 정유공장도 아울러 건설중에 있는데 이 회사의 공동출자자본구성을 보면 다음과 같다.

- ◇미국 Union Oil Co. 가 500만불.
- ◇한국 태평물산, 한국화성에서 500만불.
- 특히 이 회사의 특징은, 발전소 연료유인 「방커·C」유를 자급자족 하는 것이라 하겠다.

사업현황

〈기획관리부 제공〉

1. 사업개요

경인「에너지」는 한·미공동투자로 이루어진 법인 체민영전력회사로서 인천울도에 제1발전소 324,800Kw(1호기 162,400kw, 2호기 162,400Kw)를 이미 기

2. 시설규모

- ◇발전소 건설위치 : 인천시 울도
- ◎시설용량 : 674,800Kw
- ◎제1발전소 : 제1호기 162,400Kw
제2호기 162,400Kw
- ◎제2발전소 : 350,000Kw
- ◇정유공장 : 60,000BPSD
- ◇공사비 : 6천8백만불
- ◇재원 : 자가자본 1천만불

상업차관 5천8백만불
 (미국은행~1천2백25만불, 미국수출입은행 1천5백만불, 미국보험회사)

◇준공예정일

제1발전소(제1, 2호기) : 1971년9월

제2발전소 : 계획중

정유공장 : 1971년3월

3. 건설추진경위

- ◇1968. 3. 28 전기사업경영허가 신청
- ◇1968. 4. 3 경제기획원서 합작투자인가의결
- ◇1968. 4. 10 외국인투자 인가
- ◇1968. 4. 30 미국「Fluor」기술용역단이 측량 및 지질조사 실시
- ◇1968. 9. 20 상공부서 전기사업 경영허가
- ◇1969. 2. 17 대 한전 전력매매계약체결
- ◇1969. 2. 19 발전소 기공식거행
- ◇1969. 4. 22 한전과 울도공동개발계약
- ◇1969. 9. 30 상공부서 정유사업 허가

4. 발전소 주요기기 사양

(1) 「보일러」

- ◇형 식 : 유전소식 반전외형 자연순환식
- ◇증 발 비 : 1,060ton/hr
- ◇설 계 · 압200Kg/cm²g
- ◇「드럼」압력 : 195Kg/cm²g
- ◇파열정출구증기압력 : 175Kg/cm²g
- ◇ 파도 : 570°C
- ◇재열기출구증기온도 : 543°C
 (기타생략)

(2) 「터어빈」

- ◇형식 : 증동 및 반동재열식
- ◇정격출력 : 325,000Kw
- ◇회전수 : 3,600rpm
- ◇「터어빈」입구증발조건
 · 압력~169Kg/cm²g, 온좌~566°C
- ◇연소비율 : 1,950Kcal/kw

(3) 발전기

- ◇용 량 : 258,000KvA
- ◇역 율 : 0.85
- ◇전 압 : 20,000V

건설중인 경인에너지

