

# 대 한 전 축 사 협 회

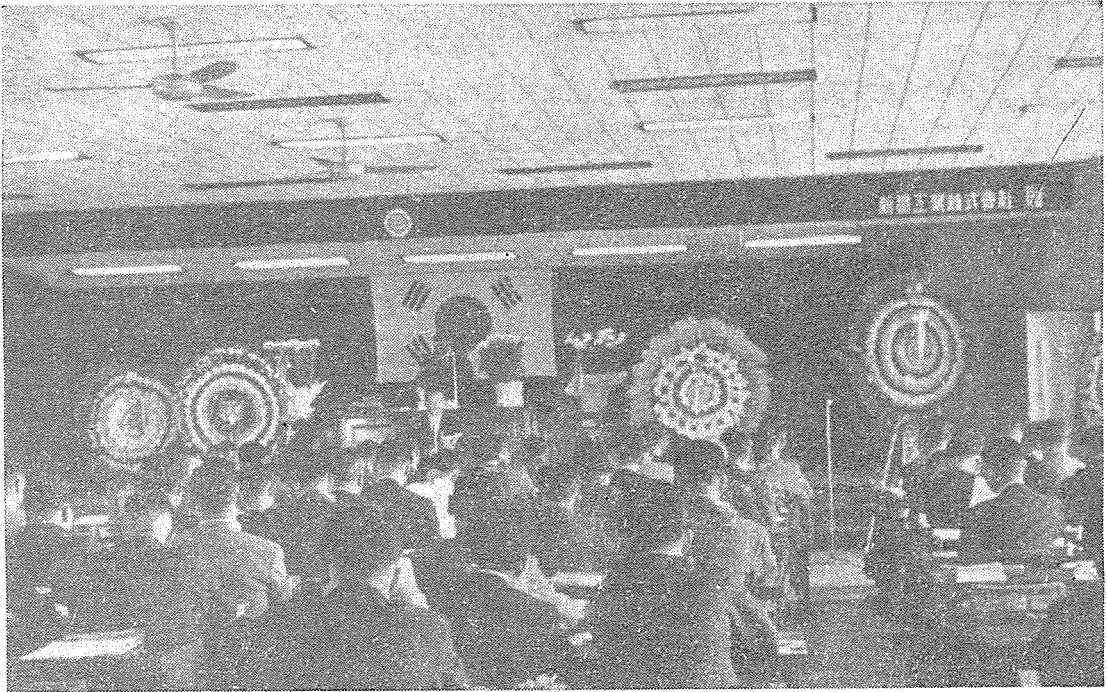

## 1969년도 사업계획, 예산안 수정통과 총액 1천 7백 63만 800원

대한전축사협회는 제 3회 정기총회를 1968년 11월 29일 10시 30분부터 건설회관 회의실에서 대의원 139명 중 102명이 출석하여 19시 15분까지 사업계획, 예산안, 임원개선, 정관개정 등 여러가지 중요사항을 처리하였다.

金在哲 회장의 도미로 車景淳 총무이사가 회장 직무대행으로 회의를 진행시켰다.

개회사에 이어 건설부장관의 치사(金世鍾 건설부 주택 도시국장 대독)가 있었다.

이어 전 지도부장 安義模氏에 대한 감사장 수여가 있었으며 金鍾植, 具玩會 감사의 감사 보고가 있었다.

오후의 속개에서 부의안건으로 정관개정에 들어갔는데 집행부가 제시한 제7조 5항의 준회원제도 삽입과 제23조 6항의 규정정의 제정 및 개폐 삭제, 제41조 3항의 지부 총회는 분부총회 후 1개월 내에 개회를 1개월 전으로 수정 제42조 5항의 지부총회의 규정정의 제정 및 개폐 삭제 등이 상정되어 논란을 거듭했으나 모두 폐

기되고 말았다.

1969년도 사업계획 심의에 있어서 일부 대의원들의 불만이 노출되어 장시간 논란이 벌어졌는데 특히 공제 조합에 대한 계획수립을 요구하는 의견이 반영되어 결산 총회에서 다루기로 하고 무수정 통과시켰다.

1969년도 예산안 심의에 있어서 집행부가 요구한 2천 58만 8백원 중 일반회계에서 2백 95만원을 삭감하고 특별회계 2백 63만 800원을 원안대로 확정, 합계 1천 7백 63만 800원으로 조정 통과시켰다.

특히 세입부문에서 신규가입회원 입회비를 10만원으로 인상 결정 되었다.

姜奉辰, 安仁模, 車景淳氏 등 3 이사와 金鍾植 감사의 임기만료로 인한 임원개선에 있어서 姜大雉, 康晉參 두 이사와 11명의 지부장이 전형위원이 되어 6명의 후보를 추천하여 연기 무기명투표로 결정하자자는 등의 가 채택되었으며 전형에서 姜明求, 姜奉辰, 金顯千, 安仁模, 李明煥, 李奉魯氏 등 6명이 추천되었다.



김진천씨



안인모씨



이봉로씨

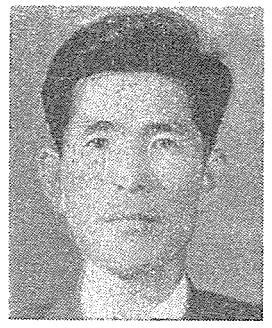

이중수씨

일차 투표에서 대의원 139명중 재석 102명이 투표에 참가 安仁模氏가 58표로 재당선이 확정되었으며 2차 투표에서 모두 과반수 미달로 3차 투표에 들어갔다.

3차 결선투표에서 金纘千 48표, 李奉魯 49표로 당선이 확정되었다.

감사 1인 선출에 있어서 이사 선출시와 같은 방법을 채택, 견형에서 金鍾植, 李鍾壽 2인이 추천되어 李鍾壽氏가 48표로 선출되었다.

기타 사항에 들어가 여러 현안문제가 논의되었고 19시 15분에 폐회하였다.

## 1969년도 중요 사업계획

### 1. 총무부

1. 정기총회 : 년 1회 개최, 정관개정, 제규정제정 및 개폐, 임원개선, 예산 기타 사항을 의결한다.
2. 임시총회 : 필요에 따라 개최
3. 이사회 : 년 24회 개최, 월별계획 집행, 제반 업무를 수행한다.
4. 지부장회의 : 년 6회 개최, 협회운영에 대한 보고, 건의 요망사항을 처리한다.

### 2. 지도부

1. 회원지도(계속)
2. 건축사업무보수기준 개정(계속)  
보수기준중 공사비 기준액의 현실화  
공사비 기준액이 제반 물가시세와 현행 건축실 산 공사비와 현격한 차이가 있으므로 이를 현실화하여 회원의 복리증진을 도모코자 함.
3. 설계기준서 제정(신규)  
회원의 기술향상과 업무수행을 능률화하고 건축물의 질적향상을 도모코자 함.
4. 윤리위원회 : 년 4회 개최
5. 지도위원회 : 년 4회 개최
6. 업무지도

### 3. 기획부

1. 건축사법 개정 추진
2. 건축사법 시행령 개정추진

### 3. 건축법 시행령 개정추진

4. 도시계획법, 동시행령 개정추진
5. 건설업법 제16조 5항 개정추진
6. 기획위원회 : 년 6회 개최

### 4. 사업부

1. 회지 "건축사" 발행 : 격월간으로 년 6회 발행
2. 우수건설자재전시회(계속)  
제3회 전국 우수건설자재전시회 개최
3. 회원작품전시회(계속)  
제3회 전국 회원 작품전시회 개최
4. 실무강습회(계속)  
건축관계 법규 해설, 기술설계, 신공법 등의 습득으로 자질향상 및 품위보전으로 복리증진을 도모코자 함.
5. 강습회(신규)  
건축동향 및 외국 건축문화의 분석
6. 세무대책(계속)  
건축사 업무에 대한 과세표준 소득율의 현실화
7. 건축의 날 제정(신규)
8. 회원명부 발간
9. 각 분야 시찰(신규)  
건축관계 시찰로 기술향상을 도모함.
10. 편찬위원회 : 년 12회 개최, 기관지 및 기타 도서 출판을 위하여 제반 문제를 검토 연구함.

## 1969년도 예산액

會計別	廳別	69년도 예산액	68년도 예산액	對比增減	備考
一般會計		56,287,168	28,481,965	27,280,203	본부에 산액 과출금 특별회계 전출금이 이중 포함되어 실예산은 43,786,228 원이다.
	本部	15,000,000	12,766,000	2,234,000	
	支部	41,287,168	15,715,965	25,571,203	
特別會計		2,630,800	2,455,000	175,800	
合計		58,917,928	30,936,965	27,970,963	

## 1969년도 특별회계

### 세입

科目		FY 69 豫算額	FY 68 豫算額	比較增(△)減	備考
項	目				
		2,630,800	2,455,500	175,800	
事業收入		1,430,800	1,496,000	△ 64,200	
	廣告料	1,200,000	1,380,000	△180,000	
	特別贊助費	150,000	10,500	45,000	
	雜收入	80,800	10,000	70,800	
轉入金		1,200,000	960,000	240,000	
	轉入金	1,200,000	960,000	240,000	

## 1969년도 특별회계

### 세출

科目		FY 69 豫算額	FY 68 豫算額	比較增(△)減	備考
項	目				
會誌製作費		2,600,800	2,152,100	448,700	
	旅費	132,600	67,200	65,400	
	原稿料	375,000	264,000	111,000	
	資料蒐集費	48,000	168,000	△120,000	
	編輯費	72,000	0	72,000	
	印刷費	1,694,200	1,407,700	286,500	
	通信費	93,000	112,900	△19,000	
	消耗品費	6,000	11,500	△5,500	
	手數料	24,000	0	24,000	
	涉外費	150,000	120,800	29,200	
	雜費	6,000	0	6,000	
會員名簿製作費		0	160,000	△160,000	
海外書籍購入費		0	160,000	△160,000	
豫備費	會員名簿製作費	0	120,000	△120,000	
	海外書籍購入費	30,000	120,000	△120,000	
	豫備費	30,000	22,900	7,100	
	豫備費	30,000	22,900	7,100	
特別會計合計		2,630,800	2,455,000	175,800	

1969년도 일반회계(본부, 지부)

세 입

과 목		1969년도 예산액	1968년도 예산액	대비증(△) 감	비 고
항	목				
회비수입		37,652,400	23,811,218	13,841,182	
	입 회 비	11,744,100	2,400,000	9,344,100	
	정 회 원 회 비	22,274,160	21,011,218	1,262,942	
	찬 조 회 비	3,634,140	400,000	3,234,140	
사업수입		0	50,000	△ 50,000	
	간 행 물 수 입	0	50,000	△ 50,000	
예탁금수입		42,000	0	42,000	
	이 자 수 입	42,000	0	42,000	
잡수입		1,011,674	9,692	1,001,982	
	잡 수 입	1,011,674	9,692	1,001,982	
수입수수료		120,100	0	120,100	
	수 입 수 수 료	120,100	0	120,100	
이월금		3,529,254	915,108	2,614,146	
	전년도이월금	3,529,254	28,381	3,500,873	
	전년도수리비	0	842,327	△842,327	
	전년도미수금	0	80,400	△ 80,400	
지부수입		0	3,659,947	△3,659,947	
	기 타 수 입	0	3,659,947	△3,659,947	
일반회계	합 계	42,355,428	28,445,965	13,909,463	

1969년도 일반회계

세 출

과 목		1969년도 예산액	1968년도 예산액	대비증(△) 감	비 고
항	목				
회 의 비		2,966,000	984,000	1,982,000	
사 무 비		26,554,180	7,619,700	18,934,480	
사 업 비		7,255,200	2,932,000	4,323,200	
재 산 조 성	금	2,903,526	285,500	2,618,026	
예 비 비	비	1,476,522	84,800	1,391,722	
전 출	금	1,200,000	960,000	240,000	
지 부	부	0	15,715,965	△15,715,965	
일반회계	합 계	42,355,428	28,581,965	13,773,463	

지불별 송금액

계	서울	부산	경기	강원	충북
14,923,500	7,689,200	1,739,000	790,800	296,600	257,000
충남	전북	전남	경북	경남	제주
652,600	395,400	908,800	1,522,100	474,100	197,700