

“Y”한의원 인테리어 디자인

“Y”Oriental Medical Clinic Interior Design

박성원* / Park, Sung-Won

Abstract

The latest trend of our medical industry seems to have a raise on more expectation and interest in mystical therapeutics of herb medicine and its efficiency especially for the disease such as chronicity and other obstinacy that used to be impossible to be cured with only Western medical treatment. potentiality of ideal medical treatment through interchanging of medical study between Eastern and Western is becoming an issue today.

Herb medicine is our native ethnic medicine and is based on the friendly-nature and human oriented under one of the classification of natural medicine. The point of this medicine has a strong connection with the conceptional trait of Health-Care that is been newly paid a lot of attention in Western medical science.

This “Y”Oriental Medical Clinic Interior Design is to grant a new possibility of global recognition of herb medicine getting over from a limited ethnic medicine by correcting the existing problems and expanding its scope to a part of natural medicine and to newly establish its meaning as a space for Health-Care utilizing a concept of nature.

키워드 : 의료공간, 건강관리, 예방치료

Keyword : Medical Space, HEALTH-CARE, THERPPY

1. 서론

1.1. 디자인 배경 및 목적

최근의 우리 의료계의 동향에서 서양의료만으로는 치료가 불가능한 질병, 즉 만성이나 난치성질환에 대한 한방의학의 신비한 치료법과 그 효험에 대한 국민들의 기대와 관심이 고조되고 있다. 또한 동·서양 의학의 학문적 교류를 통한 이상적인 치료의 가능성이 대두되고 있는 현실이다. 이러한 추세에 힘입어 우리 의료계에서도 한방에 대한 가치인정이 재정립되고 있다.

뿐만 아니라 의료에 대한 국민의식의 향상 및 경제적 소득 증대로 인해 고급의료 선호 경향이 높아지면서 양질의 의료 서비스에 대한 욕구와 함께 한의원을 둘러싼 경쟁적 요인들도 급격하게 변화하고 있다.

따라서 양질의 한방의료 서비스를 보다 효율적으로 제공하기 위한 각종 요법의 현대화된 해석과 함께 과거 영세한 한의원의 고루한 이미지를 벗어나 한의원으로서의 위상과 IDENTITY를 구축하기 위한 방법으로 독자적인 이미지 구축이 필요하다고 본다.

본 계획은 기존 한의원의 문제점을 보완하고 한방의학을 자

연의학의 범위로 확대시켜 HEALTH-CARE공간으로 그 의미를 새롭게 정립하여 양질의 의료 서비스를 제공하는 차별화된 의료 공간을 제안한다.

1.2. 디자인 개념

의료공간은 매우 특수한 기능을 매개로 하여 다양한 이용자 층과 복잡한 물리적 구조를 갖고 있는 인공환경이고 인간의 심신을 치료하는 곳이기에 어느 곳 보다도 더 인간 중심적인 환경이어야 한다. 또한 의료공간의 최상의 목표는 동·서 여하를 말론하고 인간의 건강을 유지하는데 있다. 다시 말하면 인간 중심의 HEALTH-CARE의 장이 되어야 한다.

이러한 개념하에 본 계획의 기본적인 컨셉은 다음과 같다.

첫째, 한방치료 공간으로 각각의 테라피 공간을 제공하여 치료뿐만 아니라 몸과 마음의 휴식을 갖는 공간으로 효과적인 치료를 가능케 한다.

둘째, 건강의 점검과 예방은 물론 보다 향상된 치료공간으로 HEALTH-CARE 공간을 계획하여 현대사회에서 요구하는 의료 환경을 제공한다.

* 정희원, 김포대학 실내디자인과 겸임교수

2. 디자인 계획 및 의도

2.1. 디자인 개요

- 건물위치 : 서울시 마포구 노고산동 57-46
 면적 : 253.7M²
 주요마감재 : 바닥 - 공용공간 / 폴리싱타일, 타일
 - 전용공간 / 우드후로링, 테코타일
 카펫타일
 벽 - 무늬목, V.P도장, 무늬목, 도배
 천정 - V.P도장, 도배

2.2. 평면계획

가장 복합적 기능과 이용자의 움직임이 많은 공간인 로비를 중심으로 좌측에 한방개념의 기능적인 공간을 구획하고, 우측은 동서협진체제의 효율적인 운영을 위한 공간의 조직과 더불어 치료전용의 HEATH-CARE공간을 계획하였다. 이 공간은 기능은 물론 정보 공유의 장으로 개념 확대를 하고자 한다.

한방치료를 위한 진료실군에 한방 테라피를 위한 침구실이 별도로 마련되어 상담 및 진료를 할 수가 있다.

HEATH-CARE를 위한 공간은 동심원의 바닥패턴으로 각각의 단위 공간을 하나로 통합, 연결하는 구심력을 가지는 매개공간의 역할을 하면서 well-being과 테라피의 연계성을 이끄는 매개체적 공간이기도 하다.

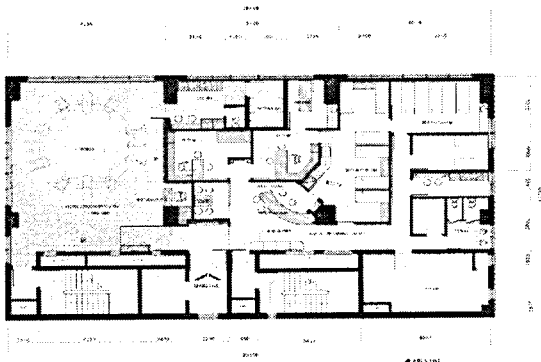

<그림 1> 평면도

2.3. 입면계획

입면은 실내에서 가장 많은 면적을 차지하는 부분으로 시각적 인지도와 계획상으로 장식적 요소가 가장 크다.

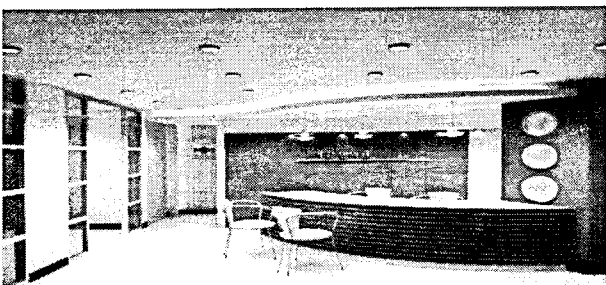

<그림 2> INFORMATION 부시도

입구의 강조된 수평적인 이미지 전달은 이용자에게 안정적이고 편안한 심리적 테라피를 제공하고 간접조명으로 형태의 변화를 피하여 시각적 즐거움을 도모한다.

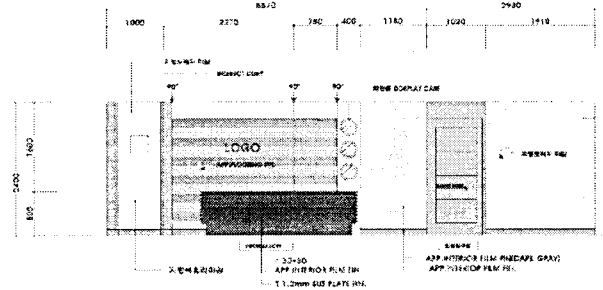

<그림 3> 입면도-1

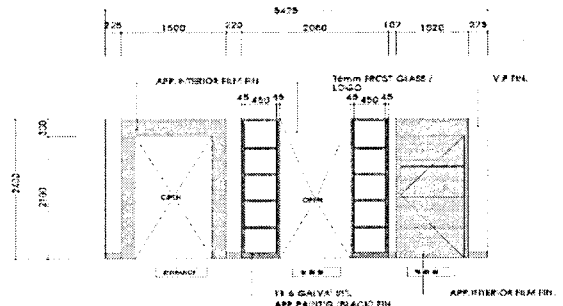

<그림 4> 입면도-2

2.4. 천정 및 조명계획

각각의 테라피 공간은 조명의 직접적인 노출을 피하고 간접조명으로 계획하여 눈의 피로를 줄이고 은은한 분위기를 연출한다.

HEALTH-CARE공간은 바닥의 원형 패턴과 상응하도록 원형의 알코브 천정에 간접조명으로 계획하였고, 부분 노출 천정으로 공간의 극대화를 꾀하였다.

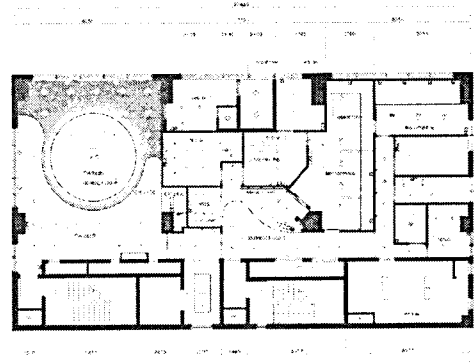

<그림 5> 천정도

2.5. 색채 및 마감계획

화이트 칼라와 한옥의 돌담을 연상케 하는 화강석의 그레이 칼라 배열을 바탕으로 담백한 공간을 연출하고 밝은 브라운과 웬지칼라를 접목하여 파스함과 안정감을 강조하였다.

바닥은 유지관리를 위해 밝은 계열의 타일 소재를 활용하였고 벽면의 각 부분에 기하학 패턴의 마감으로 동양적인 미니멀한 공간을 연출하였다.

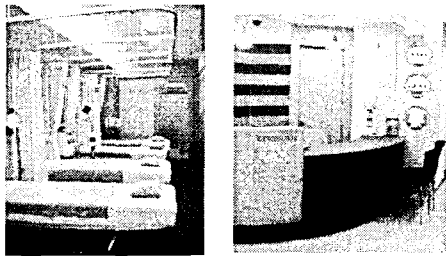

<그림 6> 각실의 색채 및 재료

3. 결론

HEALTH-CARE 공간을 도입한 한의원을 계획하는 데 있어 디자인 개념은 기존의 한의원의 개념을 양질의 의료 서비스를 제공할 수 있는 차별화된 의료공간으로 연출하고자 하였다.

특히, 한방치료 공간으로 각각의 테라피 공간을 제공하여 몸과 마음의 휴식을 갖는 공간이 될 수 있도록 하였다. 병원을 방문하는 환자들은 신체적·정신적인 나약함으로 인하여 어떤 상태이건 심리적인 압박감을 느끼는데 신체의 근본적인 치료는 물론 정신적인 안정을 취할 수 있는 분위기를 조성하여 효과적인 치료가 가능 할 수 있도록 계획하였다.

또한 HEALTH-CARE를 위한 공간은 안정되고 편안한 분위기를 연출하여 기능은 물론 정보 공유의 장으로 개념을 확대하고 건강의 점검과 예방을 할 수 있는 향상된 치료공간이 되도록 계획하여 기존의 한의원과 차별화된 디자인을 하였다.

참고문헌

1. 박봉수, 흡음 이용한 한의원의 실내계획에 관한 연구, 건국대학석사논문, 2003.
2. 이정미, 대안적 HEALTH-CARE장으로의 한방병원의 실내 계획에 관한 연구, 홍익대학교 석사논문, 2001.

"Y" 한의원

Y-Oriental Medical Clinic

INFORMATION

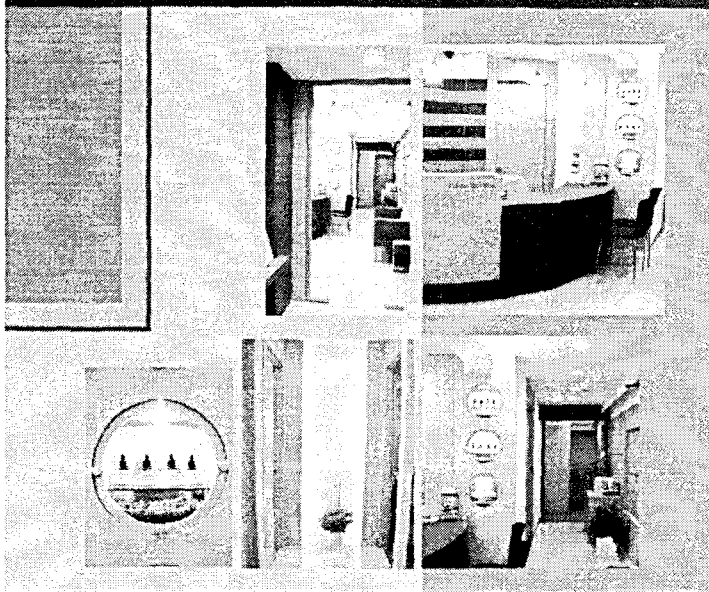

■ INFORMATION & WAIT'G AREA

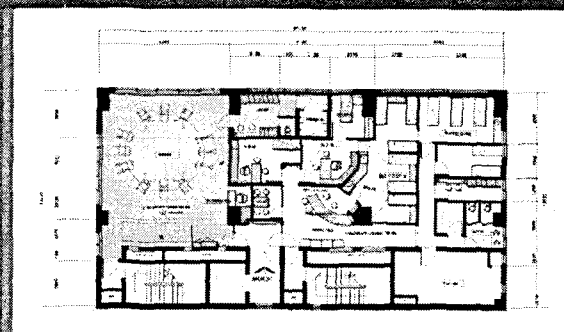

■ FLOOR PLAN

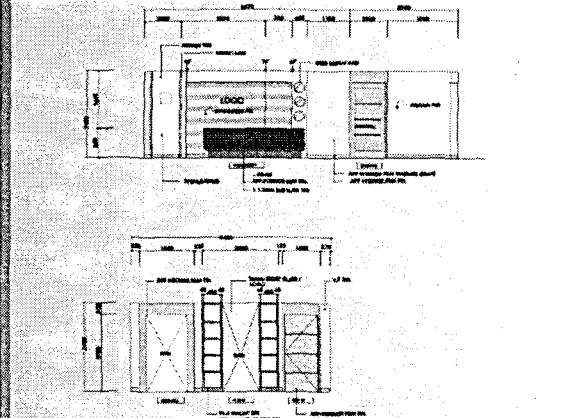

■ ELEVATION(INFORMATION & WAIT'G AREA)

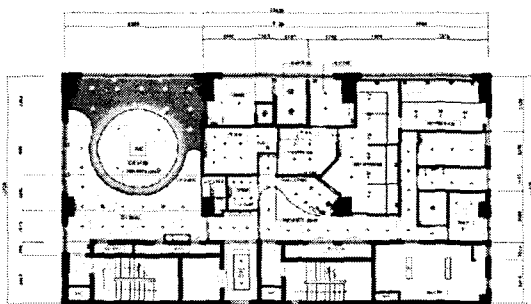

■ CEILING PLAN

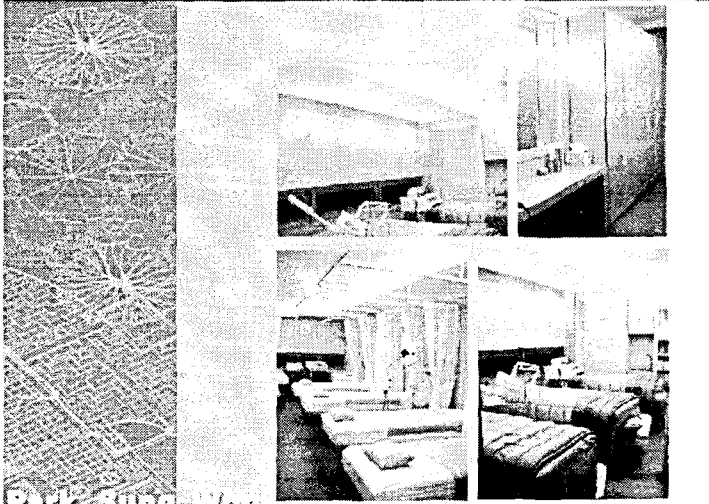

Park, Sung-Won

■ 심구상



■ PERSPECTIVE



■ 진료실