

언제나 쉼이 있는 주거

A Study on Residence S

황연숙* / Yeon, Sook Hwang

Abstract

Housing culture has rapidly changed since apartments were first introduced in the 1970's. Among our living spaces, particularly, the kitchen reflects our lifestyle and its changes are more remarkable. Activities in kitchen areas include a diverse range of behaviors such as greeting guests, conversation, and family gathering besides cooking and dining. Kitchen areas would not be the dedicated housewives' area, but rather a space for all family members. Kitchen areas become a 'living center' where all family members get together and have various family activity. This housing project was designed for the double income family who is consisted of 4 persons. The total area of Apt was 237.6M2. A residence is always comfortable, resting, and consistent for the family. Intimacy image, functional equipments and space, healthy materials were used for this project.

키워드 : 주거프로젝트, 아파트, 부엌,

1. 서론

1.1. 디자인 배경 및 설계목적

사회의 급격한 변화와 함께 생활양식의 변화로 주거공간이 변화되었다. 폐쇄된 공간에서 개방된 공간으로, 부부중심에서 가족중심으로, 안방중심에서 거실, 가족실, 또는 부엌중심의 공간으로, 주거공간의 핵심공간이 변화하게 되었다. 특히 가족의 라이프 싸이클에 따라 주거의 핵심공간은 그 차이를 나타내기도 한다. 바쁜 현대생활로 인해 가족들 간의 만나는 시간이 줄어들면서 간신히 식사시간이 되어야 가족들과 마주 앉을 수 있게 됨에 따라 부엌은 중요한 사회적 공간이 되었다. 또한 자녀의 공부에 방해가 되지 않도록 텔레비전을 보거나 취미생활을 같이 할 수 있는 거실이 아닌 독립된 사회적 공간이 필요하다. 따라서 최근의 주거는 라이프 싸이클에 따라 가족의 커뮤니케이션을 주도하고 생활의 즐거움과 첨단기기 생활을 영위할 수 있는 생활문화공간으로서의 중요성이 강조되고 있다.

1.2. 디자인 개요 및 설계의도

본 프로젝트는 부부가 맞벌이인 4인 가족이 살고 있는 72평 아파트를 리노베이션 하였다. 주거란 자극적인 상업환경 속에서 언제나 한결같이, 언제나 편안하게, 언제나 쉼이 있는 공간

이 되어야 한다. 직장에서 돌아온 부부들이 편안하게 쉴 수 있고, 학령기 자녀들이 부모가 없는 집에 돌아왔을 때 따뜻한 느낌을 가질 수 있어야 한다. 이를 위해 친근하고 싫증나지 않는 공간, 집안관리에 신경을 적게 쓸 수 있는 기능적인 공간, 자연적이고 친환경재료를 사용한 공간으로 디자인하였다. 부모들이 집에 없더라도 자녀들이 학교에서 돌아왔을 때 따뜻한 분위기를 줄 수 있도록 현관입구에 들어설 때 삭막한 아파트의 입구이미지를 완화시키기 위해 바닥에 자갈을 깔고 갈색 테라조를 사용하여 자연적인 이미지를 주교자 하였다. 부부침실과 거실은 기본 가구만을 배치하고, 안방옆에 텔레비전과 피아노, 컴퓨터를 배치하여 가족들이 휴식할 수 있는 가족실을 두었다. 부엌의 식탁은 거실에서 앉아 있는 가족과 마주 볼 수 있도록 배치하였고 빌트 인된 가구와 가전기기류는 부엌공간이 깨끗하고 정돈된 이미지를 제공하며 직장에서 돌아온 주부가 밀려둔 부엌일에 스트레스를 받지 않도록 싱크대는 안쪽에 배치시켜 식탁과 거실에서 잘 보이지 않도록 하였다. 바쁜 현대사회에서 직장 또는 학교에서 막 돌아온 가족 누구라도 편안하게, 차 또는 우유 한잔을 은은한 조명아래 음악이 흐르는 식탁에서, 여유 있게 마실 수 있는 쉼이 있는 공간이 되었으면 하였다.

* 정희원, 한양대학교 생활과학대학 실내환경디자인학과 부교수

Residence S

Location : 부산시 수영구
 Area : 237.6m²
 Material : Fabric, Wall paper, Cherry wood, Marble,
 Terazzo, Paint, Tile
 Client : 맞벌이 부부와 2명의 학령기 자녀

평범한 삶을 위한 주택
 Lifestyle을 고려한 편안한 주택
 기능적이고 유지 관리가 쉬운 주택
 친환경 재료를 이용한 친근한 주택

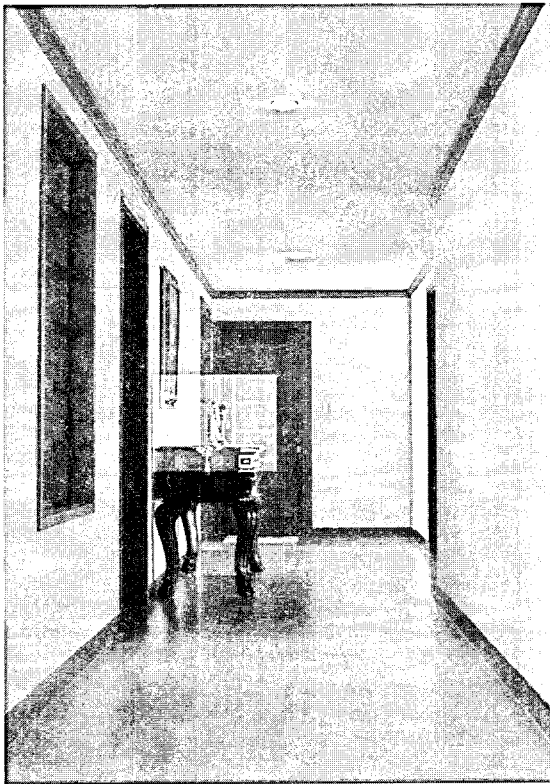

가족의 따뜻함을 연결하는 복도

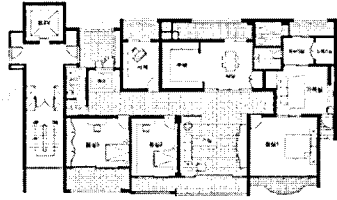

집이란...

언제나 한결같이
 언제나 편안하게
 언제나 심이있는
 Living Space

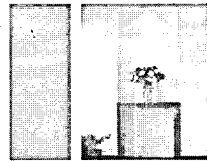

자연적이고 따뜻한 이미지의 현관

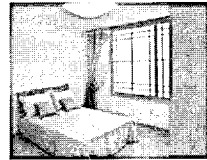

충분한 휴식을 위한 안방



청결과 유지 관리가 쉬운 욕실

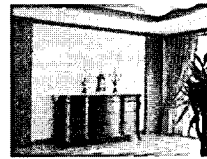

Art Wall을 이용한 거실



기능적이고 가족단란을 위한 부엌