

한국보건사회연구원 개황

2002. 2. 4

조재국

한국보건사회연구원

목 차

1. 설립목적	1
2. 연혁	1
3. 정관상 사업영역	1
4. 2001년도 주요사업 추진실적	2
5. 조직현황 및 조직별 업무분장	9
6. 임직원 현황	13
7. 시설	14
8. 각종 안내	16
부록: 분야별 연구사업 실적.....	20

1 설립목적

한국보건사회연구원은 국민 보건의료·국민연금·의료보험·사회복지 및 사회정책과 관련된 제 분야의 정책과제를 현실적이고 체계적으로 연구·분석하고 주요 정책과제에 대한 국민의 의견수렴과 이해증진을 위한 활동을 수행함으로써 국가의 장·단기 보건의료·사회복지 정책 수립에 이바지함을 목적으로 함.

2 연혁

1971. 7.	가족계획연구원 설립 (대통령령 제5198호 및 법률 제2270호)
1976. 4.	한국보건개발연구원 설립(법률 제2857호)
1981. 7.	한국보건개발연구원과 가족계획연구원을 통합하여 한국인구보건연구원으로 발족(법률 제3417호)
1989.12.	보건사회부의 사회보장심의위원회 연구 기능을 통합하여 한국보건사회연구원으로 개칭(법률 제4181호)
1999. 1.29	「정부출연연구기관 등의 설립·운영 및 육성에 관한 법률」에 의하여 국무조 정실로 이관(법률 제5733호)

3 정관상 사업영역(한국보건사회연구원 정관 제4조)

- 보건의료·국민연금·의료보험·사회복지·인구 및 사회문제에 관한 제도 평가 및 정책개발
- 보건의료·사회복지 분야의 정책수립 및 개발을 위한 국가 기초통계자료의 생산
- 보건의료·사회복지 분야의 중장기 발전계획 수립
- 보건의료·사회복지 분야 정부의 주요 정책위원회 지원
- 보건의료·사회복지 주요 정책과제에 대한 국민 여론 수렴
- 보건의료·사회복지 관련 국내외 전문기관과의 기술 정보교류, 공동연구 및 이에 대한 지원
- 정부, 국내외 공공기관 및 민간단체로부터의 공익성이 있는 연구용역의 수탁
- 보건의료·사회복지에 관한 교육, 연수 및 홍보
- 제1호 내지 제8호의 부대사업 및 기타 연구원의 목적달성을 위해 필요한 사업

4 2001년도 주요사업 추진실적

1) 연구사업 수행실적

□ 총괄

연도 구분	2000~2001 계속과제	2001년도 과제	2001~2002 계속과제	총과제수
정규과제	-	32	-	32
수탁과제	33	45	35	113
계	33	77	35	145

□ 분야별 연구사업 실적(부록 참조)

▶ 보건의료분야: 50과제(기본 8, 수탁 42)

1. 공공 보건의료체계 개선의 기본전략과 효과적 실행방안
2. 의약분업 조기정착을 위한 제도개선 방안
3. 의약분업 전후의 약제비 변동요인 분석 및 정책과제
4. 보건산업의 기술혁신전략 연구
5. 보건의료부문의 전자공급망 관리방안 연구

▶ 사회보장분야: 34과제(기본 9, 수탁 25)

1. 건강보험 관리운영체계 통합에 대한 평가
2. 의약분업 시행과 건강보험 재정관리 방안
3. 국민연금 거시재정추계모형 개발
4. 국민연금 기금운용 평가
5. 국민연금의 경제적 파급효과 계량분석

▶ 사회정책분야: 49과제(기본 11, 수탁 38)

1. 출산력 및 가족보건실태의 변화 양상과 대응방안에 관한 연구 - 2000년 전국 출산력 조사 심층분석 -
2. 최근 가족해체의 실태와 정책방안에 관한 연구
3. 지역사회중심 재활(CBR)사업의 평가에 관한 연구

4. 특수보육 현황과 활성화 방안
5. 미신고 복지시설의 현황 및 지원방안

▶ 정보통계분야: 12과제(기본 4, 수탁 8)

1. 보건복지 정보화 현황 및 발전방안
2. 보건복지통계 지표 개발
3. 보건복지통계 생산체계 개발 연구
4. 건강정보 데이터베이스 구축 및 운영
5. 보건복지지식정보화 비전수립 연구

▶ 기타 과제:

□ 교육/훈련/지원단 운영비 등

1. 지역정신보건사업 기술지원단 운영
2. 2000건강증진연구사업평가단 행정경비
3. 시도 건강증진사업담당자 교육훈련
4. 2001 사회복지사 양성교육
5. 2001 신규공중보건 의사 직무교육
6. 2001 지역정신보건사업 기술지원단 운영
7. 2001년도 건강증진기금사업지원단 운영경비

□ 전화조사

8. 원전소재 TV 드라마 반응조사
9. 인천시남동구 사회복지관 이용자 만족도 조사
10. 성북구민 행정수요조사
11. 암조기검진에 대한 전화조사

□ 기타

12. APEC 사회안전망 작업반 회의 추진
13. 2001 건강증진개발센터 운영
14. 건강증진전시관 설치운영
15. 금연포털사이트 구축운영
16. 인구문제에 대한 국민의식조사를 위한 설문지개발 및 실태조사결과 심층분석

□ 세미나/워크샵

- 17. 생산적 복지 국제심포지움
- 18. KOICA 보건의료정책개발 국제연수

2) 연구관련사업 수행실적

□ 정부의 주요정책위원회 지원

○ 「삶의 질 향상 기획단」 지원(1999. 7~)

- 국민의 삶의 질 향상을 제고하기 위하여 청와대 복지노동수석 비서관실에 설치된 「삶의 질 향상 기획단」의 생산적 복지정책 등 정책개발 및 연구 업무 지원

○ 「의약분업평가단」 지원(2000. 8~2001. 4)

- 의약분업 실시에 따른 국민의 보건의료 이용 및 의료공급 행태 변화를 조사분석하여 제도 시행과정의 문제점 및 개선방안을 마련하기 위하여 보건복지부에 설치된 「의약분업평가단」의 연구 및 평가 업무 지원

○ 「건강증진기금사업지원단」 지원(2001. 3~)

- 보건복지부가 건강증진기금 운용의 내실화를 도모하기 위하여 설치한 「건강증진기금사업지원단」의 업무를 주관하면서 건강증진기금 관련 정책자료 개발, 건강증진기금 연구사업 관리·평가, 건강증진기금사업 평가 등의 업무 수행

○ 「노인보건복지대책위원회」 지원(2001.10~)

- 중·장기 노인보건복지계획 수립을 위하여 국무총리실에 설치·운영되고 있는 「노인보건복지대책위원회」의 연구개발 업무지원

○ 「보육발전위원회·기획단」 지원(2000. 11~2001. 6)

- 공보육을 지향하고 질 높은 보육서비스를 제공할 수 있도록 보육 관련 법 및 제도의 정비 방안을 마련하고자 보건복지부가 설치한 「보육발전기획단」의 연구 및 행정업무 지원

□ 교육 및 훈련

가. 사회복지사 양성교육과정 설치·운영

- 사회복지사 양성 교육기관(1999년 복지부 지정)으로서 사회복지사업종사(예정)자 200명 및 사회복지업무 담당 공무원 150명에 대한 교육 실시
 - 사회복지사업종사(예정)자에 대한 24주 교육반(100명) 및 12주 교육반(100명), 사회복지업무 담당공무원 6주 교육반(150명) 운영

나. 보건의료분야 국제훈련

- 한국국제협력단(KOICA)과의 협력 하에 개발도상국의 보건의료분야 정책입안자 및 관리자를 대상으로 「보건의료정책 및 사업관리」에 관한 국제연수·훈련 실시
 - 시기 및 장소: 2001년 10월(2주 과정), 서울
 - 참가: 20개국 25명

□ 정책토론회

보건복지분야 주요 정책과제에 대한 대안모색을 위하여 학계·시민단체·정부·기타 전문가 등의 의견수렴과 국민적 합의 도출을 위한 정책토론회와 공청회 개최

- (1) 국공립보육시설 운영개선 방안 모색을 위한 공청회(2001. 1.11)
- (2) 사회안전망 확충에 관한 워크숍(2001. 1.19)
- (3) 2000년 지역정신보건사업 평가대회(2001. 2. 1)
- (4) 보건복지 지식정보화 비전수립에 관한 공청회(2001. 2.20)
- (5) 건강증진 및 금연 심포지엄 2001(2001. 4.17)
- (6) 금연사업 확대 방안 정책토론회(2001. 4.26)
- (7) 복지간병사업 제도화 방안 공청회(2001. 5.15)
- (8) 보건소기본형 정신보건사업 관계자 워크숍(2001. 5.18)
- (9) 보육사업 제도개선을 위한 공청회(2001. 5.30 ~ 5.31)
- (10) 가정방문 간호사업의 확대정착을 위한 발전방안 정책토론회(2001. 6.14)
- (11) 2001년 지역정신보건사업 관계자 Workshop(2001. 6.15 ~ 6.16)
- (12) 모자보건 선도보건소 사업의 효율적 추진을 위한 사업관계자 토론회(2001. 6.19 ~ 6.20)
- (13) 국민건강보험의 지역가입자 보험료 부과방안과 직장·지역간 재정통합방안 정책토론회(2001. 6.27)
- (14) 복지국가를 향한 보건·복지정책방향 세미나(2001. 6.29)
- (15) 의약분업 평가 및 개선방안 모색을 위한 정책토론회(2001. 7. 2)
- (16) 보육사업 종합발전계획(안)에 대한 공청회(2001. 8. 8)
- (17) 생산적 복지 국제심포지움(2001. 9. 6 ~ 9. 7)
- (18) 장애인직업재활기금사업 수행기관의 평가지표 개발에 관한 공청회(2001. 9.12)
- (19) 노인요양의 실태와 사회적 보호방안 토론회(2001. 9.20)
- (20) 보건의료정책 및 사업개발에 관한 국제훈련(2001.10.8 ~ 10.20)
- (21) 응급피임약 국내도입 여부 검토방안 정책토론회(2001.10.12)
- (22) 노숙자 쉼터 발전방향 공청회(2001.11.23)
- (23) 지역사회정신보건사업 활성화 방안 정책세미나(2001.11.27)
- (24) 자활후견기관 평가지표에 관한 공청회(2001.11.29)
- (25) “사회안전망정책의 평가와 과제” 정책포럼(2001.12. 8)
- (26) 모자보건선도보건소 사업개발을 위한 정책토론회(2001.12.18 ~ 12.20)

□ 국제 세미나

- 세계은행(IBRD)과 공동으로 「생산적 복지 국제 심포지엄」 개최
 - 시기 및 장소: 2001년 9월 6일~9월 7일, 서울
 - 참 가: 관련분야 국내외 학자 등 500여 명

□ 학술 및 정보교류

- 세계보건기구(WHO) 협력센터(Collaboration Center) 운영 및 세계은행(IBRD), 아시아개발은행(ADB), 국제사회보장협회(ISSA), 미국 동서문화센터(EWC), 유엔인구활동기금(UNFPA), 유엔개발계획(UNDP), 아태지역 경제사회이사회(UN ESCAP), 일본 국립사회보장·인구문제연구소, 일본 국립공중위생원, 대만성 가족계획연구소와의 기술 및 정보교류

□ 보건·복지 정보서비스 제공

- 보건의료·사회보장·인구·사회정책 분야의 문헌정보와 전자정보를 국내외적으로 광범위하게 수집·조직·축적하여 연구자 및 전문가, 일반 이용자들이 적시에 적합한 정보를 활용할 수 있는 지식기반 환경 제공
 - 한국의 보건·사회분야의 학회지 및 학술지에 실린 논문의 서지 데이터베이스 구축과 인터넷상에서 서지정보 제공
 - Internet, DIALOG, pc통신을 이용한 주제정보 검색서비스를 제공하고, 연구원 간행물의 홍보와 효율적 이용을 위한 도서회원제 운영

□ 간행물 발간

- 각종 연구과제 결과를 연구의 특성에 따라 「연구보고서」, 「정책보고서」, 「조사연구보고서」, 「정책연구자료」 등으로 분류하여 80여 종의 연구결과 보고서 발간
- 보건의료, 사회복지, 사회보장, 가족복지 및 인구정책 분야의 학술연구 논문을 중심으로 「보건사회연구」 연 2회 발간
- 보건복지 분야의 정책현안 분석, 연구과제의 주요 결과, 토론회 및 국내외 정책동향, 주요 보건복지통계 등의 내용으로 구성된 국내 유일의 보건복지정책 전문 월간지 「보건복지포럼」 발간

6 조직현황 및 조직별 업무분장(2001.12.31.현재)

□ 조직현황

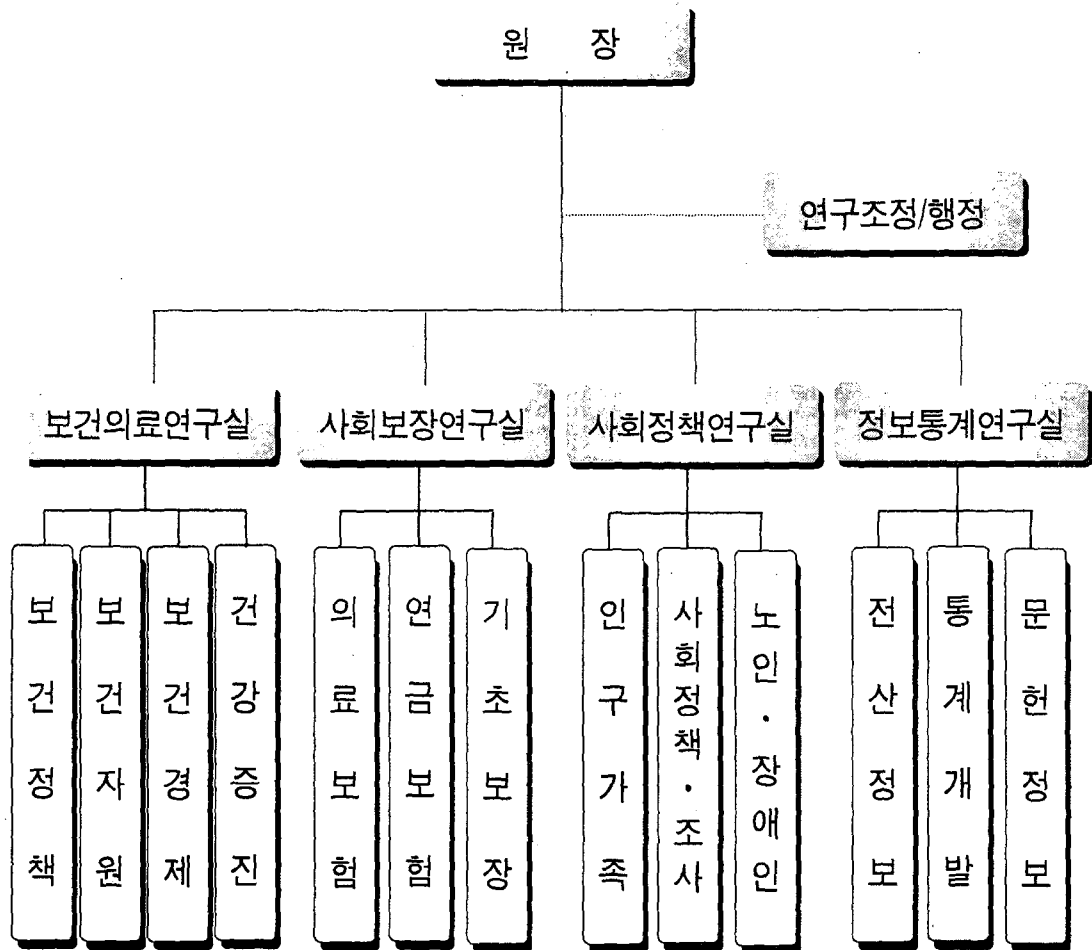

□ 업무분장

분야별	주요업무	
보건의료연구실	보건정책분야	<ul style="list-style-type: none"> - 보건의료 장단기 정책의 기획 및 평가 - 보건의료 전달체계 구축 및 평가 - 보건제도 및 관리운영 개선 - 만성질환 예방·관리 및 주요질병관리체계 구축 - 정신보건 및 생식보건관련 연구 - 기타 보건정책 관련분야 연구
	보건자원분야	<ul style="list-style-type: none"> - 장단기 보건의료자원 수급 연구 - 보건의료자원 적정관리 연구 - 보건의료 수요측정 및 공급 적정화 - 의약품 및 식품 관련정책 개발 - 기타 보건자원 관련분야 연구
	보건경제분야	<ul style="list-style-type: none"> - 제약·식품·화장품·의료용구·병원산업 육성 - 보건의료산업 기술개발 및 정보체계 구축 - 보건의료재정 및 비용효과 분석 - 의료기관 경영개선 및 서비스 적정화 - 의약분업 관련 연구 - 기타 보건경제 관련분야 연구
	건강증진(연구개발)	<ul style="list-style-type: none"> - 건강증진사업 중장기 계획 및 추진전략 개발 - 국민건강·영양조사 실시 및 분석 - 건강증진 프로그램 개발 및 평가 - 기타 건강증진 관련분야 연구개발
	건강증진(교육홍보)	<ul style="list-style-type: none"> - 건강증진 훈련교과과정 개발 및 사업담당자 훈련 - 보건교육홍보전략 및 자료개발 효과 평가 - 보건교육 프로그램 및 모듈 개발 - 보건교육 정보자료실 운영 - 기타 건강증진 관련분야 교육·홍보
사회보장연구실	의료보험분야	<ul style="list-style-type: none"> - 의료보험제도 개선 - 의료보험재정 안정 - 의료보험 수가체계 - 의료보호제도 개선 - 기타 의료보험 관련분야 연구
	연금보험분야	<ul style="list-style-type: none"> - 국민연금제도 개선 - 국민연금기금 운용 개선 - 국민연금재정 안정화 - 기타 연금보험 관련분야 연구
	기초보장분야	<ul style="list-style-type: none"> - 국민기초생활보장제도 개선 - 소득분배관련 연구 - 자활정책 및 실업대책관련 연구 - 최저생계비 계측 및 빈곤대책 개발 - 기타 사회부조행정·재정·이념관련분야 연구

분야별	주요업무	
사회정책연구실	인구 가족 분야	<ul style="list-style-type: none"> - 장·단기 인구추계 및 인구정책 개발 - 가족구조 분석 및 복지대책 - 여성복지정책 - 아동복지 및 보육정책 - 기타 가족복지·인구가족 관련분야 연구
	사회 정책 · 조사 분야	<ul style="list-style-type: none"> - 가정의례 및 장묘제도 관련 연구 - 복지행정 및 자원관련 연구 - 각종 여론조사 기획 및 분석 - 기타 사회문제관련 연구
	노인 복지 분야	<ul style="list-style-type: none"> - 노인생활실태 및 복지수요 조사 - 노인복지시설·사업프로그램의 평가 - 노인복지·건강프로그램의 개발 - 기타 노인복지 관련분야 연구
	장애인 복지 분야	<ul style="list-style-type: none"> - 장애인 실태 및 복지수요조사 - 장애인 복지 중장기 발전방안 - 장애인복지시설 및 프로그램의 평가와 개선 - 장애인 재활서비스 효율화 방안 - 기타 장애인복지 관련분야 연구
정보통계연구실	전산 정보 분야	<ul style="list-style-type: none"> - 보건복지 정보화 계획 수립 및 정보체계 구축 - 보건복지 정보화 연구 및 데이터베이스 구축 - 조사연구과제 전산처리 및 전산자원 종합관리 - 원내외 정보망 및 홈페이지 운영 - 기타 전산정보관련 업무
	통계 개발 분야	<ul style="list-style-type: none"> - 보건복지 통계생산 중장기계획 수립 - 보건복지통계 생산체계 개선 - 국제기관요구 통계의 수집·생산·분석 - 기타 보건복지통계 개발 관련 연구
	문헌 정보 분야	<ul style="list-style-type: none"> - 문헌정보 수집·정리·분석 및 축적 - 도서·자료의 열람 및 대출 - 간행물의 배부 및 구독회원 관리 - 이용자 정보서비스 제공 - 기타 문헌정보관련 업무
연구조정실	연구 조정	<ul style="list-style-type: none"> - 장·단기 연구계획 수립 - 연구사업 기획·조정 - 연구사업 및 실적 평가 - 국내 홍보업무
	국제 협력	<ul style="list-style-type: none"> - 해외 보건·복지분야 연구 및 컨설팅 사업 - 국외 관련기관과의 연구교류 - 보건복지분야 국제행사 지원 - 기타 국제협력과 관련된 업무

분야별	주요업무	
행정실	기획 예산	<ul style="list-style-type: none"> - 예산편성 및 규정관리 - 각종 자금 및 제수익금의 운영관리 - 연구용역(수탁·위탁) 계약체결 및 관련업무 - 기업회계처리 총괄 및 결산 - 소관사항 지출원인행위 및 예산집행실적 종합
	총무	<ul style="list-style-type: none"> - 인사·복무·출장 - 교육연수훈련 및 복리후생(급식등) - 문서수발·통제 및 보존 - 사회보험 및 임직원의 급여지급(퇴직금 포함) - 원천징수 및 관련 세무업무 - 물품구매, 조달, 공사, 제조
	관리	<ul style="list-style-type: none"> - 재산·물품관리·시설관리 - 지출업무(세입세출외 포함) - 국유재산 및 위험물 취급, 방화 관리 - 당직 및 경비와 비상계획업무(보안·민방위 등)

6 임직원 현황

(2001. 12. 31일 현재, 단위: 명)

구분		정원	현원
임원		1	1
연구직	선임연구위원, 연구위원, 책임연구원	70	57
	주임연구원, 연구원	34	28
	소계	104	85
행정지원	행정직	19	16
	기능직	9	4
	소계	28	20
합계		133	106

7 시설

□ 건물

본 연구원은 서울특별시 은평구 불광동 산 42-14에 위치하고 있으며 부지는 총 10,677㎡이고, 건물은 4,938.29㎡ 규모의 본관(지상 4층, 지하 1층)과 1,509.30㎡ 규모의 신관(지상 2층, 지하 1층), 그리고 955.85㎡ 규모의 대회의실(지상 2층) 건물로 구성되어 있다.

본관 건물은 1982년에 완공되었고, 대회의실 건물은 1987년에 준공되었으며 신관은 1993년에 착공하여 1994년에 준공되었다.

현재 본관에는 원장실, 부원장실, 연구조정실, 보건의료연구실, 사회보장연구실, 정보통계연구실, 보건개발교육센터 및 사무국이 있으며, 신관은 사회문제연구실 및 간행물 관리실로 사용되고 있다. 한편 대회의실 건물 1층은 문헌정보실로 이용되고 있다.

□ 문헌정보 현황

장 서 현 황	단행본	총	32,183권	학 위 논 문	총	2,023권
		동 양 서	17,527권		박사학위 논문	665권
		서 양 서	14,656권		석사학위 논문	1,358권
	정 기 간행물	총	446종	비도서 자 료	총	5,714건
		국 내	203종		소책자·파일자료	5,658부
		국 외	243종		CD-ROM 자료	56종

□ 전산시설 현황

전산시설	Mail Server	SUN SPARC station 5 - CPU 170MHz - Main Memory 256MB - Hard Disk 20.1GB - 1.44MB 3.5Inch FDD													
	WEB Server	SUN Enterprise2 Model 1170 - CPU 168MHz*2 - Main Memory 128MB - Hard Disk 49.6GB - 1.44MB 3.5Inch FDD - 644MB CDROM Drive - 4~8GB 4mm Tape Drive													
	HP Server	HP9000-L2000 - CPU 440MHz*3 - Cache Memory 1.5GB - Main Memory 2GB - Hard Disk 144GB - DVD ROM Drive - 4mm DDS3 DAT													
	Backup 장비	NAS 4000 - MAXAttach 320GB													
네트워크	PC 및 프린터	<table border="0"> <tr> <td>노트북</td> <td>6대</td> </tr> <tr> <td>PC</td> <td>205대</td> </tr> <tr> <td>Laser 프린터</td> <td>119대</td> </tr> <tr> <td>Inkjet 프린터</td> <td>31대</td> </tr> <tr> <td>Bubble jet 프린터</td> <td>1대</td> </tr> <tr> <td>Hardcopy 프린터</td> <td>2대</td> </tr> </table>	노트북	6대	PC	205대	Laser 프린터	119대	Inkjet 프린터	31대	Bubble jet 프린터	1대	Hardcopy 프린터	2대	
	노트북	6대													
PC	205대														
Laser 프린터	119대														
Inkjet 프린터	31대														
Bubble jet 프린터	1대														
Hardcopy 프린터	2대														
LAN장비	<table border="0"> <tr> <td>3Com Oncore System</td> <td>1대</td> </tr> <tr> <td>Switching Hub</td> <td>9대</td> </tr> <tr> <td>CSU</td> <td>1대</td> </tr> <tr> <td>Router</td> <td>1대</td> </tr> <tr> <td>Dummy Hub(8Port)</td> <td>3대</td> </tr> <tr> <td>Port</td> <td>202개</td> </tr> <tr> <td>Lan Card</td> <td>147개</td> </tr> </table>	3Com Oncore System	1대	Switching Hub	9대	CSU	1대	Router	1대	Dummy Hub(8Port)	3대	Port	202개	Lan Card	147개
3Com Oncore System	1대														
Switching Hub	9대														
CSU	1대														
Router	1대														
Dummy Hub(8Port)	3대														
Port	202개														
Lan Card	147개														

8 각종 안내

□ 간행물 구독회원제 운영 안내

▷ 會員加入 案内

간행물 구독회원제에 가입을 원하는 기관, 단체 및 개인은 연중 언제나 전화, 팩스 또는 우편으로 본 연구원 간행물관리팀에 신청하면 된다. 회원제의 연회비는 100,000원이다.

【신청하실 곳】

122-705
서울 은평구 불광동 산 42-14
한국보건의사회연구원 문헌정보팀
TEL: 02) 353-1570 02) 380-8000 (Ex. 308, 309)
FAX: 02) 352-9129
E-mail: polis@kihasa.re.kr.

▷ 會員에 대한 刊行物 提供

간행물 구독 회원제 가입자에게는 연구원이 발간하는 판매용 보고서와 월간지인 『보건복지포럼』을 제공하고 있다.

□ 간행물 판매 안내

연구원에서 발간되는 판매용 보고서는 본 연구원 및 시중에서 날권으로도 구입할 수 있다. 보고서 판매 장소는 다음과 같다.

- ▷ 서울 : 교보문고, 종로서적, 영풍문고, 을지서적,
서울문고(삼성동 삼성지하철역),
국제무역자료센터(삼성동 상공회의소 지하)
- ▷ 안양 : 대동서림(안양 본백화점옆)
- ▷ 안산 : 대동서적(안산 본5동 한양 APT 후문)
- ▷ 부산 : 영광도서(부산 서면 로타리)
- ▷ 대구 : 학연사(대구 야구장옆)
- ▷ 광주 : 일신문고(광주 도청옆)

□ 문헌정보실 이용 안내

▷ 閱覽時間

- 평일 09:00 ~ 17:00 ◦ 토요일 09:00 ~ 12:00
- ☞ 내부 사정으로 외부인의 열람이 제한되는 경우도 있음.

▷ 情報서비스 料金

- 자료복사 요금 : 용지구분 없이 매당 50원
- 정보검색 요금 : 사용할 때 분당 500원

- 검색문헌 : 건당 50원
- ☞ 외부인에 대한 대출은 불가능함.

□ 전산자료 이용 안내

▷ 利用方法

한국보건사회연구원에서는 전국 출산력 및 가족보건실태조사, 국민건강 및 보건위식행태조사, 장애인 실태조사, 노인실태에 관한 조사, 최저생계비계측조사 등 전국규모의 조사연구를 주기적으로 실시하여 수집된 자료를 외부 연구자에게 제공하고 있다.

이와 같은 조사자료의 복사나 통계분석을 원하는 경우에는 연구원에 자료이용 신청서를 제출하여 승인을 받아야 하며, 자료이용시에는 소정의 요금을 지불하여야 한다.

단, 원 조사자료(raw data)의 인터넷을 통한 제공은 불가능하다.

▷ 資料利用 料金

◦ 자료 복사료

원본 데이터 전부는 복사가 불가능하고 연구목적에 필요한 변수만 선택하여 복사할 수 있다. 복사 비용은 다음과 같다.

레 코 드 량	복사료(원)
10,000 미만	300,000
10,000 ~ 20,000 미만	500,000
20,000 ~ 50,000 미만	700,000
50,000 이상	900,000

* 1레코드는 80컬럼임.

◦ 시스템 이용시

- 천공 및 검공료 : 영문 및 숫자 레코드당 40원
- 입출력장치 사용료 : Line-Printer 페이지당 40원
- 시스템 사용료 : 레코드량에 따라서 다음 표와 같다.
- 프로그램 개발비 : 시스템 사용료에 따라서 다음 표와 같다.

시스템 사용료		프로그램 개발비	
레코드 사용량	사용료(원)	시스템 사용료	개발비(원)
500 미만			
500 ~ 1,000 미 만	100,000	10만원 미만	20,000
1,000 ~ 2,000 미 만	150,000	10 ~ 20만원 미만	30,000
2,000 ~ 5,000 미 만	200,000	20 ~ 40만원 미만	40,000
5,000 ~ 10,000 미 만	400,000	40 ~ 70만원 미만	50,000
10,000 이상	700,000	70 ~ 100만원 미만	60,000
	1,000,000	100만원 이상	70,000

* 1레코드는 80컬럼임.

▶ 電算資料 利用 問議處

정보통계연구실 전산자료 담당자

TEL : 355-8003 (교) 239

FAX : 352-9129, 2181

E-mail : cwshin@kihasa.re.kr.

★ 약도

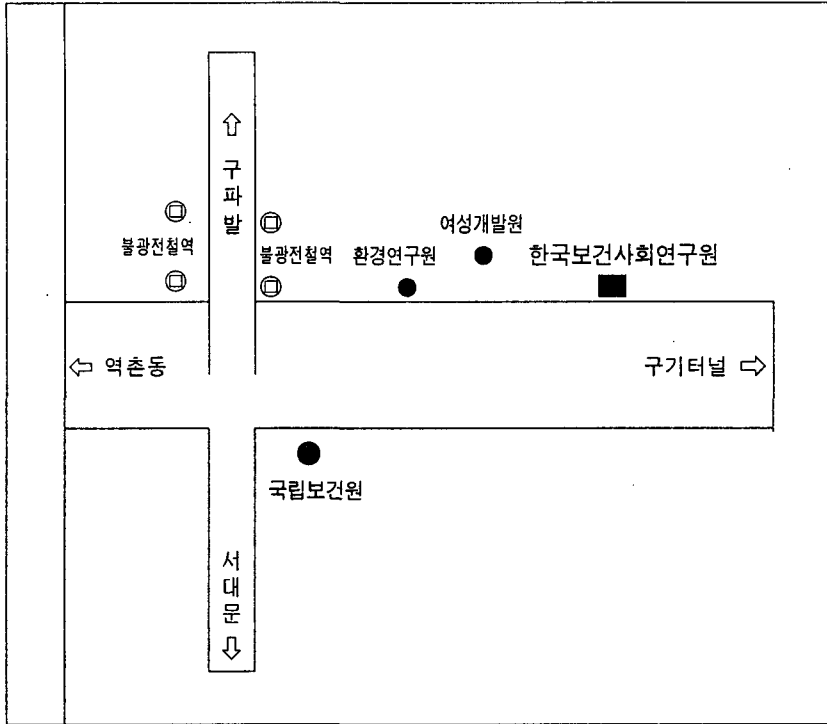

한국보건사회연구원
KOREA INSTITUTE FOR HEALTH AND SOCIAL AFFAIRS

122-040 서울특별시 은평구 불광동 산 42-14
San 42-14, Bulgwang-dong, Eunpyung-ku
Seoul 122-040, Republic of Korea
Cable : **KIHASA**
FAX : (82-2) 352-2181, 352-9129
TEL : (82-2) 355-8003~7, 389-0106
E-Mail : suhnh@kihasa.re.kr
URL : <http://www.kihasa.re.kr>

● 분야별 연구사업 실적

▶ 보건의료분야: 50과제(기본 8, 수탁 42)

1. 공공 보건의료체계 개선의 기본전략과 효과적 실행방안
2. 의약분업 조기정착을 위한 제도개선 방안
3. 의약분업 전후의 약제비 변동요인 분석 및 정책과제
4. 보건산업의 기술혁신전략 연구
5. 보건의료부문의 전자공급망 관리방안 연구
6. 만성퇴행성질환자의 의료이용실태와 관리방안
7. 보험약가 관리제도의 평가 및 개선방안
8. 대형 식중독 예방을 위한 집단급식의 위생수준 제고 방안
9. '99 영아모성사망 조사표 설계
10. '건강박람회 2000'의 성과평가와 발전방향
11. 청소년을 위한 금연 프로그램
12. 보건소 중심 지역 영양서비스 제공 및 연계방안 - 사회복지이용시설 및 보육시설과의 연계를 중심으로 -
13. 2000년도 국민구강 및 구강보건의식행태조사
14. 2000년도 국민보건의료실태조사 진행보고서
15. 약국경영 평가 - 의약분업 이후 경영실태 및 조제수가체계 중심 -
16. 의약분업시행 평가분석 및 개선방안
17. 의약분업전후의 의약품 오남용 실태분석(1과제)
18. 의약분업전후의 의약품 오남용 실태분석(2과제)
19. 생명과학관련 국민보건안전·윤리확보 방안
20. 산후조리원 운영 및 이용자 관리현황과 제도화 방안
21. 가정·방문간호사업의 확대 및 정착을 위한 장기발전방안
22. 2000 병원표준화 심사 결과 보고서
23. 건강증진사업의 효율성 제고를 위한 공중보건의사 활용방안 개발
24. 혈액관리 안전성 확보방안 연구
25. 모자보건선도보건사업지원 및 운영방안
26. 2001 이 달의 건강길라잡이
27. 고등학생 건강생활지침 개발
28. 노인 건강생활지침 개발
29. 성인용 금연지침서 개발

30. 병원산업의 발전을 위한 전략계획 수립
31. 서울시 시민보건지표조사 및 건강증진 프로그램 개발
32. 의약분업시행에 따른 보건의료이용행태 모니터링
33. 청소년 유해약물 유해표시 실태조사 및 개선방안
34. 생명과학관련 국민보건안전·윤리 확보를 위한 정책개발 및 인프라 구축방안 연구(2차년도)
35. 2000년도 국민보건의료실태조사 통계처리 및 심층분석 연구
36. 보건의료이용행태 변화가 국민건강증진에 미치는 효과 분석
37. 인터넷 건강정보 모니터링
38. 인터넷 건강정보 관리방안 연구
39. 국민건강증진을 위한 공중위생업소 및 면허제도 관리방안 연구
40. 건강증진부담금 및 기금사업 개발에 관한 연구
41. 회귀·난치성 질환자 관리사업의 영향평가 및 발전방안 연구
42. 보건소, 정신보건센터 및 사회복귀시설의 지역사회정신 보건사업 활성화 방안 연구
43. 2001년도 국민건강·영양조사
44. 식품안전관리의 선진화를 위한 조사연구
45. 손상군의 역학지표를 활용한 질병부담 측정
46. 처방조제 포기 및 복약불이행도 실태분석
47. 병원약국의 약제서비스 제공실태 및 원가분석
48. 의료광고 규제 개선방안
49. 북한의 보건의료특징 및 지표 등에 관한 연구
50. `99 영아·모성사망조사

▶ 사회보장분야: 34과제(기본 9, 수탁 25)

1. 건강보험 관리운영체계 통합에 대한 평가
2. 의약분업 시행과 건강보험 재정관리 방안
3. 국민연금 거시재정추계모형 개발
4. 국민연금 기금운용 평가
5. 국민연금의 경제적 파급효과 계량분석
6. 국민연금제도의 세대내·세대간 소득재분배 효과
7. 공적연금제도의 개선방안 연구
8. 공적연금 및 국민기초생활보장 대상에서 제외된 취약계층의 소득보장 연구
9. 근로연계복지(Workfare) 프로그램 운용방안 연구
10. 국민건강보험의 지역가입자 보험료 부과체계에 관한 연구

11. 2001년 최저생계비 및 재산기준에 관한 연구
12. 새천년 복지비전 2010 복지부문 계획수립
13. 생산적복지 정책평가와 보완대책
14. 2001년도 자활지원사업 추진기본계획
15. 5인 미만 영세사업장 근로자 등의 직장가입자 편입방안
16. 소득인정액 시범사업에 관한 연구(제1차)
17. 진찰료와 처방료 통합에 관한 연구
18. 장기요양보험제도 도입방안
19. 국민건강보험 재정안정체계 구축을 위한 제도개선 방안
20. 자립준비 적립금제도 도입 및 발전방안
21. 자활공동체 창업활성화를 위한 마케팅 전략 수립
22. 자활대상자 선정·분류기준 및 관리체계 개선방안
23. APEC역내 사회안전망 현황분석 및 협력방안
24. 취업대상자 특성별 자활프로그램 제공방안
25. 최저생계비 결정방식 및 2002년도 최저생계비 연구
26. 국민기초생활보장 수급자에 대한 가정위탁개선방안 연구
27. 상대가치에 기초한 건강보험수가의 적정성 평가
28. 국민기초생활보장제도 운영실태
29. 비전 2011 프로젝트
30. 의료보호 재정안정화 방안 연구
31. 저소득층 집중거주에 따른 문제점 및 개선방안
32. 장애·유족연금 심사업무 효율화 방안
33. 국민연금기금운용 관리체계 개선
34. 국민건강보험 지역가입자 국고차등지원방안

▶ 사회정책분야: 49과제(기본 11, 수탁 38)

1. 출산력 및 가족보건실태의 변화 양상과 대응방안에 관한 연구 - 2000년 전국 출산력 조사 심층분석 -
2. 최근 가족해체의 실태와 정책방안에 관한 연구
3. 지역사회중심 재활(CBR)사업의 평가에 관한 연구
4. 특수보육 현황과 활성화 방안
5. 미신고 복지시설의 현황 및 지원방안
6. 지방자치단체의 장묘행정체계 모형개발
7. 사회복지인력의 수급현황과 정책과제

8. 장기요양보호 대상 노인수발자의 서비스 욕구조사
9. 간병전문인력의 제도화 방안
10. 장애유형별 복지욕구 및 정책방향 - 2000년 장애인실태조사 심층분석
11. 제2단계 장애범주 확대 대상 및 장애등급 판정기준 연구
12. 국공립 보육시설 운영 개선방안
13. 보육료 지원사업 평가
14. 재가노인복지시설 평가지표 개발 및 평가결과
15. 거동불편노인에 대한 지역사회 서비스의 활성화와 질 향상방안 연구
16. 2000년도 장애인 실태조사
17. 2000년 사회복지시설 평가
18. 지역사회 중심의 보건·복지 통합서비스 체계 모형개발 연구
19. 포천군 장묘시설 중·장기 수급계획
20. 생식보건사업의 체계화를 위한 접근모형 개발
21. 한국인의 생활시간 배분실태와 효율적 활용방안에 관한 연구
22. 노인장기요양보호 욕구실태 및 정책방안
23. 지역사회복지협의체 시범사업 모델개발 및 평가
24. 보건복지 행정조직의 발전방안 연구
25. 지역사회시니어클럽 활성화 방안 연구
26. 장애인직업재활기금사업 수행기관 평가지표 개발 및 시범평가
27. 2001년 장애인직업재활시설 평가
28. 사회복지사업관련 규제개혁 방안
29. 국민연금 재정추계를 위한 장기인구전망
30. 사회적 약자 및 특수층의 인적자원 개발방안
31. 전국 묘지실태 모형개발 및 관리방안
32. 적정 입양비용 산출과 분담방안
33. 저출산의 사회경제적 영향과 장단기 인구정책방안에 관한 연구
34. 2001년도 사회복지시설 평가
35. 여성의 사회복지인력의 지위향상 방안
36. 노숙자·부랑인·행려자 연계지원방안 제시
37. 영리보육사업실태와 정책과제
38. 보육사업평가
39. 자활후견기관 사업평가
40. 지방자치단체 자활사업 평가
41. 2001년도 공무원 삶의 질에 관한 연구

- 42. 2001년도 시도 아동복지시설 평가결과에 대한 재평가
- 43. 표준보육과정 개발
- 44. 재해구호 물품창고 운영평가
- 45. 성매매의 실태 및 성산업의 구조에 관한 연구
- 46. 광명시 장묘시설 중·장기 수급계획
- 47. 사회복지시설운영비 체감지원방안
- 48. 가평군 장묘시설 중·장기 수급계획
- 49. 남양주시 공설·공동묘지 재개발사업 및 공성납골 시설 설치방안

▶ 정보통계분야: 12과제(기본 4, 수탁 8)

- 1. 보건복지 정보화 현황 및 발전방안
- 2. 보건복지통계 지표 개발
- 3. 보건복지통계 생산체계 개발 연구
- 4. 건강정보 데이터베이스 구축 및 운영
- 5. 보건복지지식정보화 비전수립 연구
- 6. 2001년 OECD 통계생산과 대응전략에 관한 연구
- 7. 2001 국민건강증진정보시스템 구축 및 운영
- 8. 국산한약재 현황 및 통계관련 전산망구축과 활용방안 연구
- 9. 한국의 총사회보장비 산출
- 10. 국민의료비 산출체계 개발 및 추정
- 11. OECD 요구 보건통계 생산방안에 관한 연구
- 12. 보건복지부문별 지식정보화 전략계획 수립 연구

▶ 기타 과제

□ 교육/훈련/지원단 운영비 등

- 1. 지역정신보건사업 기술지원단 운영
- 2. 2000건강증진연구사업평가단 행정경비
- 3. 시도 건강증진사업담당자 교육훈련
- 4. 2001 사회복지사 양성교육
- 5. 2001 신규공중보건 의사 직무교육
- 6. 2001 지역정신보건사업 기술지원단 운영
- 7. 2001년도 건강증진기금사업지원단 운영경비

□ 전화조사

8. 원전소재 TV 드라마 반응조사
9. 인천시남동구 사회복지관 이용자 만족도 조사
10. 성북구민 행정수요조사
11. 암조기검진에 대한 전화조사

□ 기타

12. APEC 사회안전망 작업반 회의 추진
13. 2001 건강증진개발센터 운영
14. 건강증진전시관 설치운영
15. 금연포털사이트 구축운영
16. 인구문제에 대한 국민의식조사를 위한 설문지개발 및 실태조사결과 심층분석

□ 세미나/워크샵

17. 생산적 복지 국제심포지움
18. KOICA 보건의료정책개발 국제연수